阿波市空き家情報

空き家番号		No.152
所在地		徳島県阿波市吉野町柿原字原
交通		徳島駅よりＪＲ徳島線で鴨島駅下車、タクシーにて8分
物件の概要	用途	住宅
	構造	木造2階建て
	延床面積	137.99㎡（約42坪）　・納屋　95.42㎡(約29坪)
	間取内訳	下記のとおり
	建築時期	昭和52年
	補修の要否	多少の補修必要
	空き家の現況	空き家（平成24年頃から）
土地	面積	1408.16㎡（約426坪）
	駐車場	敷地内（5台）
	家庭菜園	有
設備関係	飲料水	上水道
	電気	即使用可
	ガス	ガス配管　有
	トイレ	水洗(浄化槽)
	風呂	灯油
その他		・電話引込線　有　　・ケーブルテレビ　有 ・近隣主要施設（柿原小学校まで1.3km、吉野中学校まで3km、阿波市役所まで5.5km）
賃貸・売却の条件		・売却希望価格　　1,300万円（応相談）　　※現状のまま

間取内訳

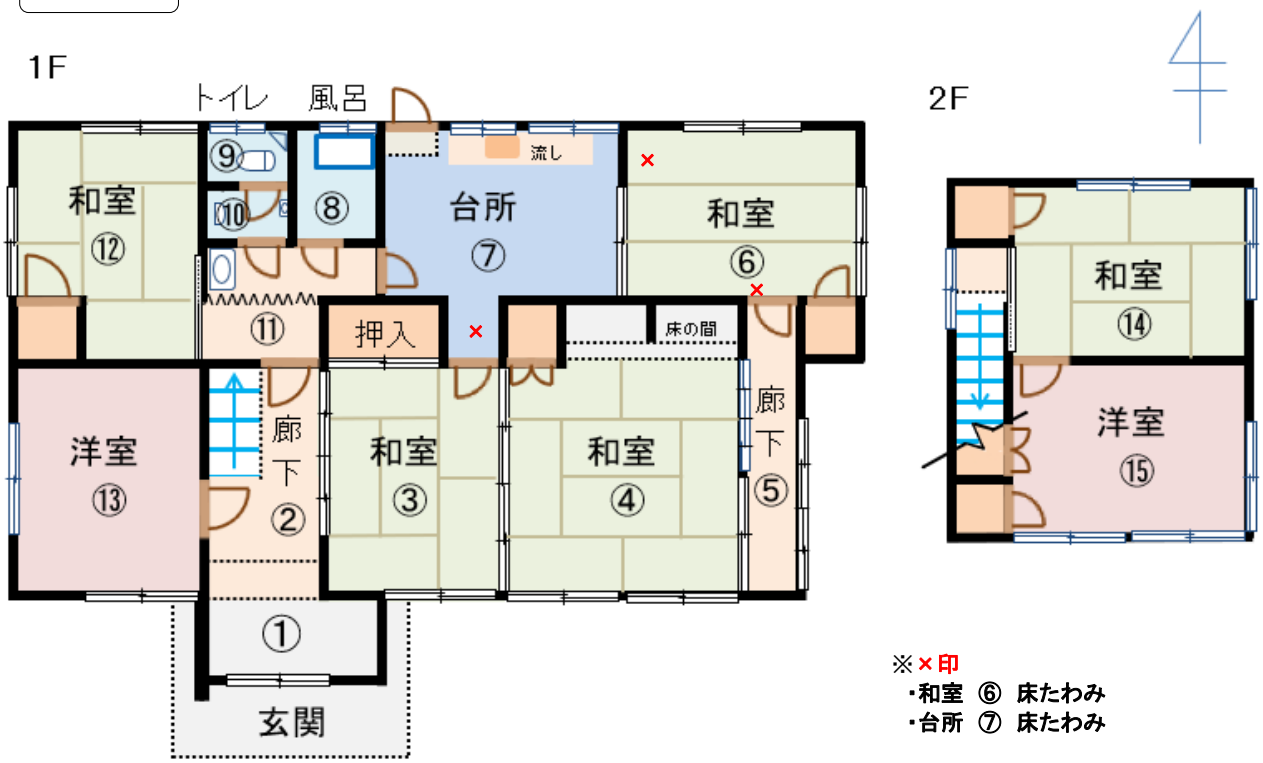

※×印
・和室　⑥　床たわみ
・台所　⑦　床たわみ

間取内訳

【納屋】

1F

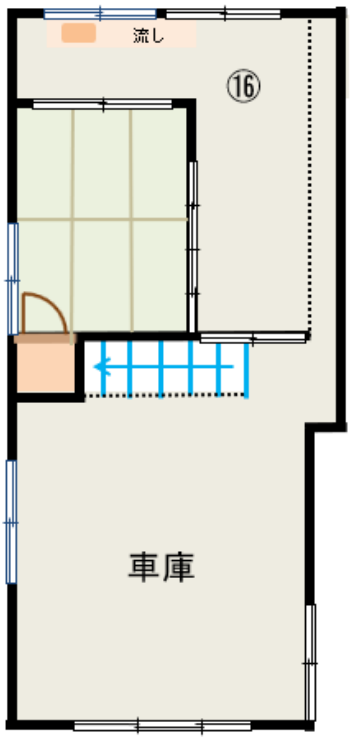

2F

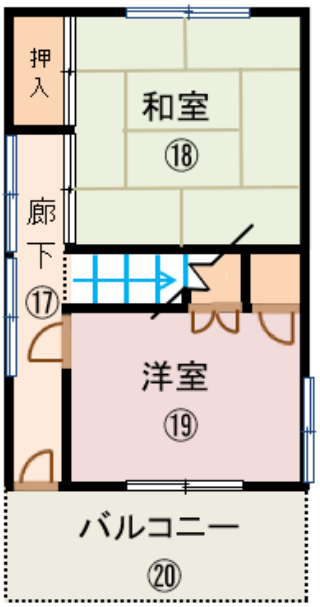

1F　玄関　①（1）

1F　玄関　①（2）

1F　廊下　②

1F　和室　③

1F　和室　④

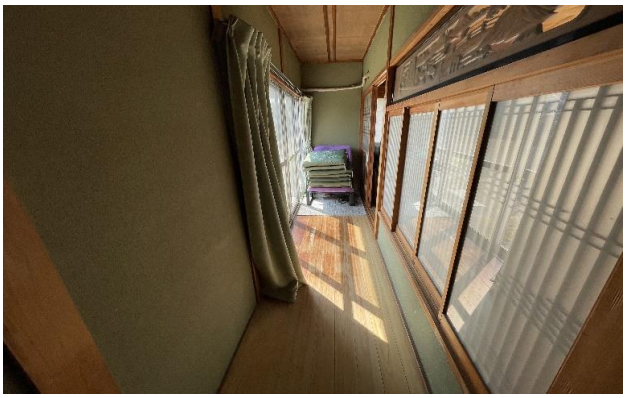

1F　廊下　⑤

1F　和室　⑥

1F　台所　⑦（1）

1F　台所　⑦（2）

1F　風呂　⑧

1F　トイレ　⑨

1F　トイレ　⑩

1F　⑪

1F　和室　⑫

1F 洋室 ⑬

2F 和室 ⑭

1F 階段

2F 洋室 ⑮

【納屋】1F ⑯

【納屋】2F 廊下 ⑰

【納屋】2F 和室 ⑱

【納屋】2F 洋室 ⑲