阿波市空き家情報

空き家番号		No.80
所在地		徳島県阿波市阿波町下喜来南
交通		徳島駅よりＪＲ徳島線で学駅下車、タクシーにて12分
物件の概要	用途	住宅
	構造	木造2階建て
	延床面積	198.34㎡（約60坪）
	間取内訳	下記のとおり
	建築時期	昭和９年
	補修の要否	多少の補修必要
	空き家の現況	空き家（平成20年頃から）
土地	面積	1,006.54㎡（約305坪）
	駐車場	敷地内(6台)
	家庭菜園	有　522.0㎡(約158坪) 畑
設備関係	飲料水	上水道
	電気	即使用可
	ガス	ガス配管　有
	トイレ	汲み取り
	風呂	灯油
その他		・電話引込線　有　　・ケーブルテレビ　有 ・納屋（36.46㎡）　有 ・近隣主要施設（久勝小学校まで2.1km、阿波中学校まで3.7km、阿波市役所まで3.5km）
賃貸・売却の条件		・売却希望価格　400万円(応相談・サテライトオフィスとして活用の場合特に考慮)

間取内訳

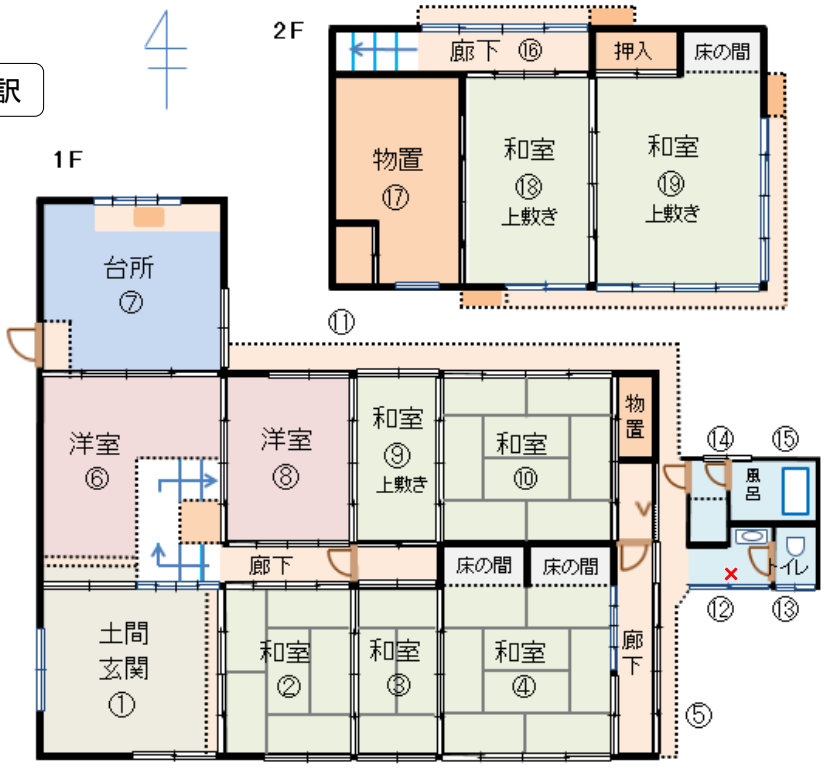

※ ×印 破損箇所
・1F 洗面所　⑫ 天井

1F　玄関　①（1）

1F　玄関･土間　①（2）

1F　和室　②

1F　和室　③

1F　和室　④

1F　和室　②③④

1F　外廊下　⑤

1F　洋室　⑥

1F　台所　⑦（1）

1F　台所　⑦（2）

1F　洋室　⑧

1F　和室　⑨

1F　和室　⑩

1F　外廊下　⑪

1F　洗面所　⑫

1F　トイレ　⑬

1F　脱衣所　⑭

1F　風呂　⑮

1F　階段

2F 物置　⑰

2F 和室　⑱

2F 和室　⑲

1F　洗面所　⑫