

阿波市橋梁長寿命化修繕計画

●第2案内橋（吉野町） 昭和54年建設



●高尾橋（土成町） 昭和41年建設



●芝生谷大橋（阿波町） 昭和57年建設



●金清橋（市場町） 昭和52年建設



令和6年12月

（令和7年11月部分改定）

阿波市建設部建設課

阿波市の橋の現状

阿波市では、令和6年度時点で橋の長さが2m以上の橋を626橋管理しています。これらの橋の多くは、高度経済成長期に建設されており、今後、急速に橋の高齢化が進むことが予想されます。

図-1は、阿波市が管理する626橋のうち、建設から50年以上が経過した橋の割合の推移を示しています。この図からは、建設から50年以上が経過した橋が令和7年時点で209橋（33%）であるのに対して、15年後には492橋（78%）、30年後には621橋（99%）となり、橋の高齢化が一段と進行することが分かります。



図-1 建設から50年以上が経過した橋の割合の推移

こうしたことから、高齢化した橋の安全性や信頼性を確保するためには、橋の修繕・架替えにかかる費用の増大が見込まれます。

このため、今後の橋の維持管理には、橋を出来るだけ長持ちさせ、合理的で効率的な維持管理を行うことによって、可能な限りコスト縮減に取り組むことが不可欠です。

従来一般的な橋の寿命は50年～60年と言われていたけど、これからは、こまめに橋を治すことで、出来る限り橋を長持ちさせるよ。

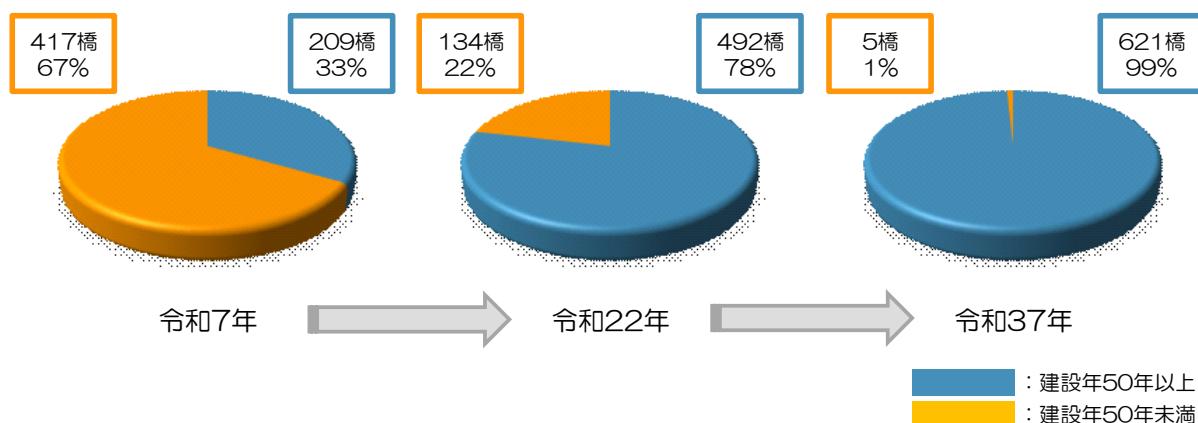



阿波市の取組みと経緯

阿波市では、これまで橋の損傷が大きくなってから修繕を行ってきました。これからは損傷が小さいうちに修繕を行い、修繕や架替えに要する費用の縮減に努めつつ、地域の交通ネットワークの安全性・信頼性を確保していきます。

そのため阿波市では「橋梁長寿命化修繕計画」の策定により、これまでの『**対症的な維持管理**』から、橋の劣化の進行を予測し、損傷が大きくなる前に早めに手当てをする『**予防保全的な維持管理**』へ移行し、将来にわたる維持管理・更新(架替え)コストの最小化を目指していきます。

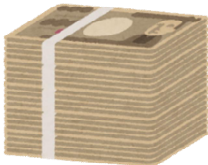
表-1 管理手法

維持管理手法		
種類	内容	費用
対症的な (従来の方法)	<ul style="list-style-type: none">大きな損傷になってから対策を実施損傷によるダメージが大きいため、橋を長く使うことが難しい	多 
予防保全的 (今後の方法)	<ul style="list-style-type: none">小さな損傷のうちに対策を実施損傷によるダメージが小さいため、橋を長く使うことができる	少 

阿波市では、重要な橋に対して平成 23 年 4 月に「橋梁長寿命化修繕計画」(第 1 期計画)を策定し、計画に基づいた修繕を行い、橋の長寿命化に取り組んできました。

平成 26 年には、道路法施行規則において、全ての橋を対象に 5 年に 1 回の目視による点検が義務化され、阿波市においても橋長 2m 以上の全ての橋に対し、目視による点検を行ってきました。

現在まで、計画的に橋の修繕を実施してきましたが、令和元年度の第 2 期計画策定から 5 年が経過したことから、最新の点検結果や事業の進捗状況を踏まえ、計画の見直しを行います。

● 橋梁点検（橋の状態確認）



橋梁点検車による近接目視
高速道路の修繕工事(夜間通行止め)に
合わせて実施



梯子による近接目視

● メンテナンスサイクルの構築

定期点検で健全度を診断するとともに将来にわたる長寿命化修繕計画を策定し、予防的な修繕を行うことで橋の維持管理を効率的かつ効果的に進め、橋の長寿命化を目指します。

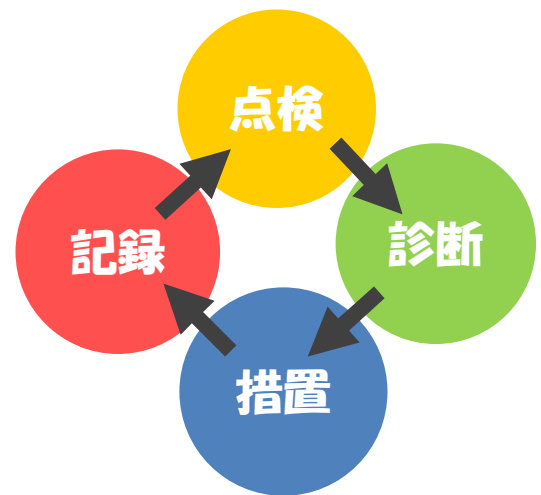

橋梁長寿命化修繕計画の見直し

● 対象橋梁、計画期間

阿波市が管理している2m以上の626橋を対象に、今後30年間の橋梁長寿命化修繕計画を見直し、計画的な維持管理を行うための対策の優先順位を決めました。

● 対策の優先順位の考え方

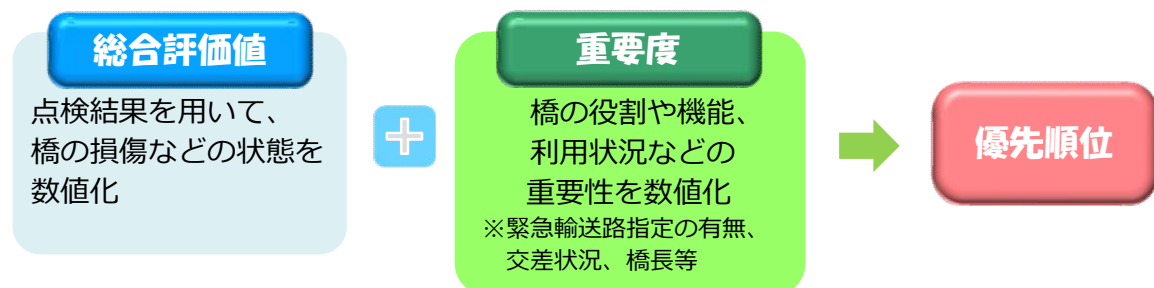

対策内容と実施時期

定期点検の結果、阿波市が管理する橋には、早めに修繕対策を行うことが望まれる橋が確認されました。「橋梁長寿命化修繕計画」では、橋の傷み具合や道路ネットワークに対する重要性などから優先順位を決定し、すでに計画済みの橋を含め、これらの橋の修繕を優先的に行う計画としています。

表-2 今後5年間の修繕計画

橋の名前	対策内容	実施時期				
		2025	2026	2027	2028	2029
西ノ宮2号橋	塗替塗装工					
伊沢谷橋	塗替塗装工					
伊沢谷川橋	塗替塗装工					
指谷橋(池田御幸ノ北線)	塗替塗装工					
中坪橋	塗替塗装工					
千代橋	塗替塗装工ほか	2025~2029年に 順次実施				
山王子橋	断面修復工ほか					
上畑(太鼓坂)橋	塗替塗装工ほか					
中大久保谷橋	断面修復工ほか					
別埜池井出口2号橋	断面修復工ほか					
金清橋	塗替塗装工ほか					
遅越下橋	断面修復工ほか					
大月橋	断面修復工ほか					
東天神2号橋	洗掘対策工ほか					
小竹橋	洗掘対策工ほか					
626橋	定期点検	橋梁ごとに5年毎に実施				

※補修工事は、橋のコンクリートの損傷対策や材料の腐食に対して塗装などを行います。

上記の計画は、今後の点検結果、財政状況によって変更となる可能性があります。

対策費用

本計画による試算では、今後30年間で橋の維持修繕に係る対策総事業費は、定期点検費・設計委託費・対策工事費を含め、現時点で、約59.1億円となりました。

新技術等の活用に関する方針

● 新技術等活用検討の背景・目的

今後の老朽化対策においては、厳しい財政状況や技術者不足といった制約の中で進めていくことになります。このため、定期点検では作業の効率化を目的として、新技術等の活用を重点的に検討することでコスト縮減を目指します。また、修繕工事では設計段階から新技術等の活用を含めた比較検討を実施し、コスト縮減効果のある有効な新技術については積極的に採用することで費用の縮減を図ります。



図-2 新技術等の活用事例

● コスト縮減に関する短期的な数値目標

令和 11 年度までに定期点検や修繕工事等新技術等活用の検討を行います。

定期点検ではロープアクセスで点検を実施していた南谷橋、修繕工事では早めに修繕対策が望まれる橋のうち西ノ宮 2 号橋、中大久保谷橋、金清橋、千代橋、伊沢谷橋、伊沢谷川橋について、新技術等活用の検討を行います。

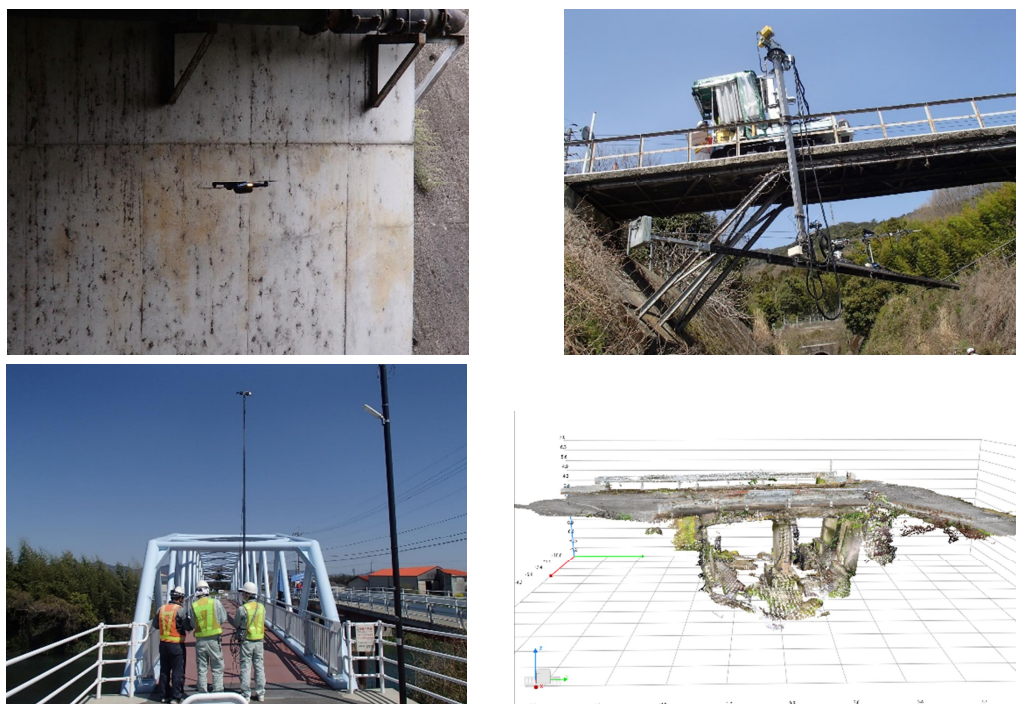
これにより、令和 7 年度から令和 11 年度までの今後 5 年で、従来技術を活用した定期点検や修繕工事と比較して約 2550 万円の維持管理コストの縮減を目指します。

集約化・撤去に関する方針

● 集約化・撤去検討の背景・目的

老朽化等により現橋の継続利用が困難な場合には、今後も同等以上の機能が必要な橋について「架替」を行います。周辺環境の変化等により役割を終えている橋は「単純撤去」を実施することもあります。さらには、社会経済情勢や利用状況等を踏まえて「迂回路の機能を充実させる（撤去＋迂回路整備）」、「機能を低下させる（ダウンサイジング）」、「架替橋梁を集約する（複数橋梁の集約）」等も選択肢に含め、今後は橋の集約化・撤去等による総合的な維持管理費の縮減についても検討を行います。



図-3 集約化・撤去の考え方

● コスト縮減に関する短期的な数値目標

令和 11 年度までに管理橋梁 626 橋のうち、迂回路が存在し利用者が減少している山王子橋、上畑(太鼓坂)橋、遅越下橋について、集約化・撤去の検討を行います。

これにより、令和 7 年度から令和 11 年度までの今後 5 年で、約 2150 万円の維持管理コストの縮減を目指します。

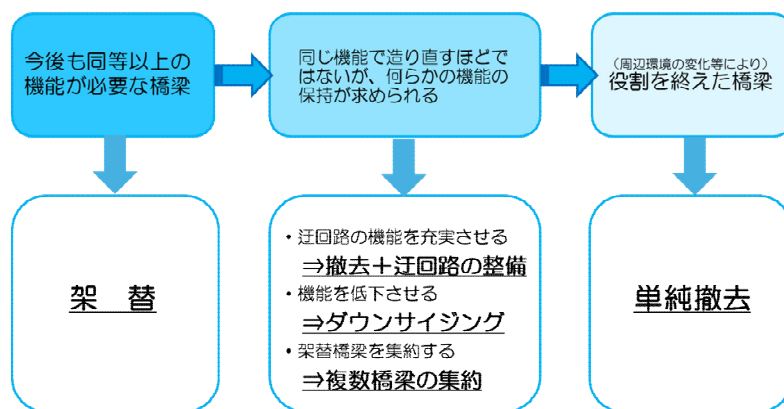
計画策定担当部署

● 阿波市 建設部 建設課

阿波市役所 2 階

771-1695 徳島県阿波市市場町切幡字古田 201 番地 1

TEL (0883) 36-8730 FAX (0883) 36-8763

事業計画一覧(1/11)

整理番号	橋梁コード	橋梁名	路線名称	道路種別	架設年度	橋長(m)	全幅員(m)	有効幅員(m)	橋面積(m ²)	委託費(千円)	径間数	橋種	考慮すべき事項				点検年度(実施)	健全性の診断	管理区分	修繕対策					次回点検年度
													路下条件	迂回路の有無	海岸からの距離(km)	市指定の緊急輸送路				着手時期(設計)	着手時期(工事)	対策内容	完了時期	概算事業費(千円)	
1	1001	案内橋	旭線	1級	1989	24.60	6.85	5.65	138.99	1,519	1	PC橋	河川	有り	99	指定なし	2024年	II	管理区分1	2043年	2044年	断面修復工ほか	2044年	7,595	2029年
2	1002	江崎橋(大牛線)	大牛線	その他	1980	14.50	3.90	3.00	43.50	457	1	PC橋	河川	有り	99	指定なし	2020年	II	管理区分3	2049年	2050年	断面修復工ほか	2050年	2,287	2025年
3	1003	西二条熊谷4号橋	西二条3号線	その他	1996	16.50	5.20	4.00	66.00	88	1	PC橋	河川	有り	99	指定なし	2020年	II	管理区分3	2047年	2048年	断面修復工ほか	2048年	439	2025年
4	1004	大牛橋	大牛小笠前北線	その他	1980	19.60	6.50	5.50	107.80	1,484	1	PC橋	河川	有り	99	指定なし	2024年	II	管理区分1	2038年	2039年	断面修復工ほか	2039年	7,422	2029年
5	1005	折口2号橋	中西東線	その他	1990	14.10	5.20	4.00	56.40	175	1	PC橋	河川	有り	99	指定なし	2021年	II	管理区分3	2050年	2051年	断面修復工ほか	2051年	877	2026年
6	1006	大谷川橋	シノ原町境線	その他	2003	24.50	5.70	4.50	110.25	---	1	PC橋	河川	有り	99	指定なし	2020年	II	管理区分3	---	---	---	---	---	2025年
7	1007	第2案内橋	西二条8号線	その他	1979	28.40	4.80	4.00	113.60	1,509	2	PC橋	河川	有り	99	指定なし	2020年	II	管理区分3	2044年	2045年	断面修復工ほか	2045年	405	2025年
8	1008	西二条熊谷1号橋	二条旭線	その他	1984	17.10	3.80	3.00	51.30	---	1	PC橋	河川	有り	99	指定なし	2020年	II	管理区分3	---	---	---	---	---	2025年
9	1009	西二条熊谷3号橋	西二条シノ原線	その他	1987	14.90	6.20	5.00	74.50	1,093	1	PC橋	河川	有り	99	指定なし	2024年	II	管理区分2	2041年	2042年	断面修復工ほか	2042年	5,466	2029年
10	1010	西二条熊谷2号橋	西二条4号線	その他	1987	15.10	5.60	4.40	66.44	1,034	1	PC橋	河川	有り	99	指定なし	2020年	II	管理区分3	2038年	2039年	断面修復工ほか	2039年	4,224	2025年
11	1011	大柳橋	折口線	その他	1991	15.75	6.20	5.00	78.75	2,038	1	PC橋	河川	有り	99	指定なし	2024年	II	管理区分1	2033年	2034年	断面修復工ほか	2034年	10,188	2029年
12	1012	田中北部2号橋	岡ノ川原北原線	1級	1974	12.45	10.89	10.07	125.37	---	1	RC橋	開水路	有り	99	指定なし	2021年	II	管理区分2	---	---	---	---	---	2026年
13	1013	姥御前橋	鳴池1号線	その他	1954	10.00	5.10	4.50	45.00	10,999	1	RC橋	河川	有り	99	指定なし	2020年	II	管理区分3	2033年	2034年	断面修復工ほか	2034年	54,993	2025年
14	1015	大野神大正2号橋	岡ノ川原野田原線	1級	1984	2.90	5.30	5.00	14.50	355	1	RC橋	開水路	有り	13.19	指定なし	2023年	II	管理区分2	2039年	2040年	断面修復工ほか	2040年	1,776	2028年
15	1017	どうどう川1号橋	岡ノ川原北原線	1級	1977	2.94	6.44	6.00	17.64	84	1	BOX	河川	有り	99	指定なし	2021年	II	管理区分3	2052年	2053年	断面修復工ほか	2053年	422	2026年
16	1019	出口大正1号橋	出口野田原線	その他	1956	2.30	3.45	3.15	7.25	---	1	RC橋	開水路	有り	13.22	指定なし	2023年	II	管理区分3	---	---	---	---	---	2028年
17	1024	小笠前2号橋	小笠小島線	2級	1984	2.00	8.00	7.80	15.60	396	1	RC橋	開水路	有り	14.26	指定なし	2023年	II	管理区分2	2036年	2037年	断面修復工ほか	2037年	1,980	2028年
18	1025	どうどう川9号橋	原市ムトウ線	2級	1995	2.85	7.60	6.70	19.10	201	1	BOX	河川	有り	99	指定なし	2024年	II	管理区分3	2052年	2053年	断面修復工ほか	2053年	1,004	2029年
19	1026	馬場コモウ川1号橋	楠ノ本本郷線	2級	1969	8.50	5.90	5.50	46.75	---	1	鋼橋	開水路	有り	99	指定なし	2021年	II	管理区分2	---	---	---	---	---	2026年
20	1027	江崎橋(江崎線)	江崎線	2級	1984	13.80	3.80	3.00	41.40	72	1	PC橋	河川	有り	99	指定なし	2020年	II	管理区分2	2027年	2028年	断面修復工ほか	2028年	178	2025年
21	1028	北二条熊谷1号橋	南二条南北線	2級	2017	11.60	6.70	5.50	63.80	226	1	PC橋	河川	有り	14.37	指定なし	2023年	II	管理区分2	2049年	2050年	断面修復工ほか	2050年	1,130	2028年
22	1029	大牛大千田1号橋	大牛大千田線	2級	1997	3.50	9.90	8.70	30.45	1,211	1	RC橋	河川	有り	99	指定なし	2024年	II	管理区分2	2029年	2030年	断面修復工ほか	2030年	6,053	2029年
23	1030	東須賀南部2号橋	イギス東須賀線	その他	1999	2.90	25.10	24.30	70.47	---	1	BOX	開水路	有り	99	指定なし	2022年	II	管理区分3	---	---	---	---	---	2027年
24	1031	東須賀南部1号橋	東須賀1号線	その他	1999	2.90	7.30	6.50	18.85	---	1	BOX	開水路	有り	99	指定なし	2022年	II	管理区分3	---	---	---	---	---	2027年
25	1032	宮前コモウ川2号橋	井ノ元本線	その他	1984	3.00	9.10	8.50	25.50	---	1	RC橋	河川	有り	99	指定なし	2021年	II	管理区分2	---	---	---	---	---	2026年
26	1033	北須賀南部6号橋	北須賀東線	その他	1984	2.80	7.50	5.00	14.00	253	1	BOX	開水路	有り	13.16	指定なし	2023年	II	管理区分3	2052年	2053年	断面修復工ほか	2053年	1,265	2028年
27	1034	北須賀南部5号橋	堀切北須賀線	その他	1966	2.78	8.35	7.95	22.10	---	1	BOX	開水路	有り	99	指定なし	2022年	II	管理区分3	---	---	---	---	---	2027年
28	1035	町口北部1号橋	一条神社前線	その他	1975	2.34	14.90	13.90	32.53	139	1	BOX	開水路	無し	99	指定なし	2022年	II	管理区分2	2053年	2054年	断面修復工ほか	2054年	696	2027年
29	1036	宮前コモウ川1号橋	一条神社前線	その他	1975	3.40	5.87	5.55	18.87	---	1	RC橋	河川	有り	99	指定なし	2021年	II	管理区分2	---	---	---	---	---	2026年
30	1037	北須賀南部4号橋	一条神社前線	その他	1994	4.50	5.00	5.00	22.50	---	1	BOX	開水路	有り	99	指定なし	2021年	II	管理区分3	---	---	---	---	---	2026年
31	1040	町口幹線2号橋	町口2号線	その他	1968	3.50	28.50	27.70	96.95	---	1	BOX	開水路	有り	99	指定なし	2022年	II	管理区分3	---	---	---	---	---	2027年
32	1042	庄境コモウ川1号橋	庄境15号線	その他	1981	5.40	6.24	5.70	30.78	758	1	RC橋	開水路	有り	99	指定なし	2021年	II	管理区分2	2037年	2038年	断面修復工ほか	2038年	3,792	2026年
33	1043	庄境コモウ川2号橋	庄境15号線	その他	1981	4.45	5.47	5.17	23.01	92	1	RC橋	開水路	有り	99	指定なし	2021年	II	管理区分2	2048年	2049年	断面修復工ほか	2049年	461	2026年
34	1044	岡ノ元北部2号橋	一条小学校北線	その他	1999	3.24	2.30	2.30	7.45	---	1	BOX	開水路	有り	12.56	指定なし	2023年	II	管理区分3	---	---	---	---	---	2028年
35	1045	立花橋	立花北線	その他	2000	2.40	5.05	5.05	12.12	---	1	RC橋	開水路	有り	12.38	指定なし	2023年	II	管理区分3	---	---	---	---	---	2028年
36	1046	向ヶ島コモウ川1号橋	五条町境線	その他	1969	8.45	3.90	3.50	29.58	---	1	鋼橋	開水路	有り	99	指定なし	2022年	II	管理区分3	---	---	---	---	---	2027年
37	1047	東久保1号橋	五条神社東線	その他	1969	8.45	3.90	3.50	29.58	---	1	鋼橋	開水路	有り	99	指定なし	2022年	II	管理区分3	---	---	---	---	---	2027年
38	1048	コモウコモウ川4号橋	本郷田中線	その他	1969	8.45	3.92	3.52	29.74	930	1	鋼橋	開水路	有り	99	指定なし	2022年	II	管理区分3	2039年	2040年	塗装工事ほか	2040年	661	2027年
39	1049	向ヶ島1号橋	向ヶ島田中線	その他	2000	2.50	5.20	4.60	11.50	88	1	RC橋	開水路	有り	11.48	指定なし	2023年	II	管理区分3	2051年	2052年	断面修復工ほか	2052年	439	2028年
40	1050	コモウコモウ川3号橋	田中東線	その他	1995	9.05	6.20	5.00	45.25	1,348	1	RC橋	開水路	有り	99	指定なし	2021年	II	管理区分2	2033年	2034年	断面修復工ほか	2034年	6,741	2026年
41	1051	コモウコモウ川1号橋	田中東線	その他	1971	3.86	10.36	9.91	38.25	---	1	RC橋	河川	有り	99	指定なし	2021年	II	管理区分2	---	---	---	---	---	2026年
42	1052	コモウコモウ川2号橋	地免本郷線	その他	2002	5.90	6.30	5.50	32.45	877	1	RC橋	河川	有り	99	指定なし	2021年	II	管理区分2	2033年	2034年	断面修復工ほか	2034年	4,385	2026年
43	1053	田中北部3号橋	西姥田中線	その他	1995	5.59	5.05	4.25	23.76	---	1	RC橋	開水路	有り	99	指定なし	2022年	II	管理区分3	---	---	---	---	---	2027年
44	1054	田中北部4号橋	田中北線	その他	1999	5.50	5.55	5.00	27.50	796	1	RC橋	開水路	有り	99	指定なし	2021年	II	管理区分2	2037年	2038年	断面修復工ほか	2038年	3,979	2026年
45	1055	楠の本北部2号橋	楠ノ本本線	その他	1969	3.90	8.05	7.25	28.28	4,796	1	BOX	開水路	有り	99	指定なし	2022年	II	管理区分3	2053年	2054年	断面修復工ほか	2054年	23,981	2027年
46	1056	楠の本北部1号橋	楠ノ本西線	その他	1995	3.90	5.92	4.30	16.77	---	1	BOX	開水路	有り	11.13	指定なし	2023年	II	管理区分3	---	---	---	---	---	2028年
47	1057	市ノ本北部1号橋	市ノ本線	その他	1970	5.10	2.00	1.70	8.67	---	1	RC橋	開水路	有り	11.5	指定なし	2023年	II	管理区分3	---	---	---	---	---	2028年
48	1058	北原北部1号橋	北原南線	その他	1970	4.00	12.00	11.40	45.60	---	1	BOX	開水路	有り	99	指定なし	2022年	II	管理区分3	---	---	---	---	---	2027年
49	1060	北原北部2号橋	北原中央線	その他	1999	4.00	5.00	5.00	20.00	---	1	BOX	開水路	有り	99	指定なし	2021年	II	管理区分3	---	---	---	---	---	2026年
50	1061	岡ノ川原北部2号橋	町口岡ノ元線	その他	1999	3.24	7.80	7.80	25.27	---	1	BOX	開水路	有り	12.61	指定なし	2023年	II	管理区分3	---	---	---	---	---	2028年
51	1062	岡ノ元北部1号橋	岡ノ元1号線	その他	1999	3.24	3.00	3.00	9.72	---	1	BOX	開水路	有り	12.6	指定なし	2023年	II	管理区分3	---	---	---	---	---	2028年
52	1063	岡ノ元北部3号橋	岡ノ元南線	その他	1999	3.24	10.00	10.00	32.40	---	1	BOX	開水路	有り	12.49	指定なし	2023年	II	管理区分3	---	---	---	---	---	2028年
53	1064	岡ノ元1号橋	岡ノ元3号線	その他	1970	2.20	3.90	3.70	8.14	---	1	RC橋	開水路	有り	12.58	指定なし	2023年	II	管理区分3	---	---	---	---	---	2028年
54	1065	田中北部1号橋	五条団地線	その他	1999	3.90	4.00	4.00	15.60	---	1	BOX	開水路	有り	12.03	指定なし	2023年	II	管理区分3	---	---	---	---	---	2028年
55	1066	原田1号橋	五条団地線	その他	1970	6.40	4.20	4.00	25.60	6,750	1	RC橋	開水路	有り	99	指定なし	2022年	II	管理区分3	2049年	2050年	断面修復工ほか	2050年	33,749	2027年
56	1067	原田2号橋	五条団地線	その他	1984	2.00	27.00	27.00	54.00	911	1	RC橋	開水路	有り	99	指定なし	2021年	II	管理区分2	2048年	2049年				

事業計画一覧(2/11)

整理番号	橋梁コード	橋梁名	路線名称	道路種別	架設年度	橋長(m)	全幅員(m)	有効幅員(m)	橋面積(m ²)	委託費(千円)	径間数	橋種	考慮すべき事項				点検年度(実施)	健全性の診断	管理区分	修繕対策					次回点検年度
													路下条件	迂回路の有無	海岸からの距離(km)	市指定の緊急輸送路				着手時期(設計)	着手時期(工事)	対策内容	完了時期	概算事業費(千円)	
58	1069	どうどう川12号橋	東姥岡ノ元線	その他	1973	5.00	5.00	4.70	23.50	---	1	RC橋	河川	有り	99	指定なし	2022年	II	管理区分3	---	---	---	---	---	2027年
59	1070	岡ノ元2号橋	東姥岡ノ元線	その他	1970	2.05	4.70	4.70	9.64	---	1	RC橋	開水路	有り	12.36	指定なし	2023年	II	管理区分3	---	---	---	---	---	2028年
60	1071	岡ノ元北部4号橋	東姥岡ノ元線	その他	1984	3.32	6.15	5.15	17.10	---	1	BOX	開水路	有り	99	指定なし	2022年	II	管理区分3	---	---	---	---	---	2027年
61	1072	どうどう川13号橋	原市本線	その他	1984	3.93	6.70	5.70	22.40	186	1	BOX	河川	有り	99	指定なし	2022年	II	管理区分3	2052年	2053年	断面修復工ほか	2053年	464	2027年
62	1074	どうどう川15号橋	東姥西線	その他	1971	4.50	4.35	3.95	17.78	---	1	RC橋	河川	有り	99	指定なし	2022年	II	管理区分3	---	---	---	---	---	2027年
63	1075	どうどう川14号橋	東姥西線	その他	1970	3.90	4.80	4.40	17.16	---	1	RC橋	河川	有り	99	指定なし	2022年	II	管理区分3	---	---	---	---	---	2027年
64	1076	どうどう川16号橋	西姥線	その他	1970	4.75	4.40	4.00	19.00	501	1	RC橋	河川	有り	99	指定なし	2022年	II	管理区分3	2043年	2044年	断面修復工ほか	2044年	2,505	2027年
65	1077	どうどう川17号橋	姥御前橋北線	その他	2000	2.86	6.00	5.40	15.44	---	1	BOX	河川	有り	11.71	指定なし	2023年	II	管理区分3	---	---	---	---	---	2028年
66	1079	折口3号橋(蛇池幹線2号橋)	折口線	その他	1999	2.40	5.55	4.55	10.92	280	1	RC橋	開水路	有り	13.56	指定なし	2023年	II	管理区分3	2035年	2036年	断面修復工ほか	2036年	1,399	2028年
67	1080	蛇池1号橋	大西亀田線	その他	1986	6.33	4.80	4.00	25.32	646	1	RC橋	河川	有り	99	指定なし	2022年	II	管理区分3	2044年	2045年	断面修復工ほか	2045年	405	2027年
68	1081	大西亀田1号橋(蛇池幹線1号橋)	大西亀田線	その他	1985	5.10	4.90	4.10	20.91	83	1	RC橋	開水路	有り	99	指定なし	2022年	II	管理区分3	2049年	2050年	断面修復工ほか	2050年	413	2027年
69	1083	中小路江崎1号橋(中西幹線2号橋)	中小路江崎線	その他	1999	3.50	4.10	3.50	12.25	369	1	RC橋	開水路	有り	13.3	指定なし	2023年	II	管理区分3	2035年	2036年	断面修復工ほか	2036年	346	2028年
70	1084	大西1号橋	蛇池小笠前北線	その他	1984	2.80	5.60	4.80	13.44	94	1	RC橋	開水路	有り	13.83	指定なし	2023年	II	管理区分2	2049年	2050年	断面修復工ほか	2050年	472	2028年
71	1088	どうどう川18号橋	西姥2号線	その他	1995	3.90	4.80	4.00	15.60	463	1	RC橋	河川	有り	99	指定なし	2022年	II	管理区分3	2035年	2036年	断面修復工ほか	2036年	2,315	2027年
72	1091	小笠前3号橋	蛇池小笠前南線	その他	1984	2.40	7.80	7.45	17.88	214	1	RC橋	河川	有り	99	指定なし	2022年	II	管理区分3	2048年	2049年	断面修復工ほか	2049年	1,071	2027年
73	1092	小笠前幹線4号橋	小笠前本線	その他	1964	6.80	5.40	4.60	31.28	8,022	1	PC橋	開水路	有り	99	指定なし	2022年	II	管理区分3	2048年	2049年	断面修復工ほか	2049年	40,108	2027年
74	1093	小笠前幹線2号橋	小笠前4号線	その他	1984	4.80	3.20	2.50	12.00	108	1	RC橋	開水路	有り	14.23	指定なし	2023年	II	管理区分3	2049年	2050年	断面修復工ほか	2050年	540	2028年
75	1094	小笠前幹線1号橋	大伊川線	その他	1964	5.80	4.80	4.00	23.20	6,203	1	PC橋	開水路	有り	99	指定なし	2022年	II	管理区分3	2048年	2049年	断面修復工ほか	2049年	31,016	2027年
76	1095	小笠前幹線5号橋	小笠前南支線	その他	1984	4.90	3.20	2.50	12.25	424	1	RC橋	開水路	有り	14.08	指定なし	2023年	II	管理区分3	2039年	2040年	断面修復工ほか	2040年	270	2028年
77	1096	小笠前幹線6号橋	小笠前南支線	その他	1984	4.90	3.20	2.50	12.25	---	1	RC橋	開水路	有り	13.97	指定なし	2023年	II	管理区分3	---	---	---	---	---	2028年
78	1097	小笠前幹線3号橋	小笠前南線	その他	1984	4.70	3.20	2.50	11.75	409	1	RC橋	開水路	有り	14.21	指定なし	2023年	II	管理区分3	2039年	2040年	断面修復工ほか	2040年	270	2028年
79	1103	小笠大正2号橋	ハトノ原東線	その他	1970	2.60	8.42	8.00	20.80	---	1	BOX	開水路	有り	99	指定なし	2021年	II	管理区分3	---	---	---	---	---	2026年
80	1105	小島大正3号橋	小島北線	その他	1956	3.05	3.08	2.78	8.48	2,606	1	RC橋	開水路	有り	14.19	指定なし	2023年	II	管理区分3	2039年	2040年	断面修復工ほか	2040年	13,031	2028年
81	1106	小島大正2号橋	小島西線	その他	1956	3.30	2.90	2.75	9.08	2,787	1	RC橋	開水路	有り	14.22	指定なし	2023年	II	管理区分3	2050年	2051年	断面修復工ほか	2051年	13,936	2028年
82	1108	ハトノ原大正1号橋	ハトノ原西線	その他	1956	3.60	3.60	3.45	12.42	---	1	RC橋	開水路	有り	14.04	指定なし	2023年	II	管理区分3	---	---	---	---	---	2028年
83	1114	二条前2号橋	二条旭線	その他	1977	2.60	7.10	6.70	17.42	213	1	RC橋	開水路	有り	15.2	指定なし	2023年	II	管理区分2	2038年	2039年	断面修復工ほか	2039年	1,066	2028年
84	1115	原熊谷4号橋	二条西線	その他	1960	10.20	5.80	4.60	46.92	---	1	PC橋	河川	有り	99	指定なし	2022年	I	管理区分3	---	---	---	---	---	2027年
85	1116	原熊谷2号橋	原1号線	その他	1960	7.23	3.65	3.25	23.50	6,271	1	RC橋	河川	有り	99	指定なし	2022年	II	管理区分3	2039年	2040年	断面修復工ほか	2040年	31,357	2027年
86	1117	原熊谷3号橋	原西二条線	その他	1977	9.20	3.90	3.50	32.20	66	1	RC橋	河川	有り	99	指定なし	2022年	II	管理区分3	2049年	2050年	断面修復工ほか	2050年	329	2027年
87	1119	西二条1号橋	西二条1号線	その他	1994	2.15	4.70	4.10	8.82	225	1	RC橋	開水路	有り	14.93	指定なし	2023年	II	管理区分3	2045年	2046年	断面修復工ほか	2046年	1,124	2028年
88	1120	二条前1号橋	西二条12号線	その他	1995	3.25	8.00	7.50	24.38	212	1	RC橋	開水路	有り	99	指定なし	2021年	II	管理区分2	2041年	2042年	断面修復工ほか	2042年	1,061	2026年
89	1121	原熊谷1号橋	原中央線	その他	2004	12.80	6.20	5.00	64.00	209	1	PC橋	河川	有り	99	指定なし	2024年	II	管理区分2	2048年	2049年	断面修復工ほか	2049年	1,046	2029年
90	1122	原谷川2号橋	原東西線	その他	1970	5.00	4.46	4.06	20.30	---	1	RC橋	河川	有り	99	指定なし	2022年	II	管理区分3	---	---	---	---	---	2027年
91	1123	南原橋	鳴池3号線	その他	1970	2.70	5.45	5.20	14.04	---	1	RC橋	河川	有り	99	指定なし	2022年	II	管理区分2	---	---	---	---	---	2027年
92	1124	原谷川3号橋	原6号線	その他	1984	3.55	6.55	5.95	21.12	545	1	RC橋	河川	有り	14.92	指定なし	2023年	II	管理区分3	2035年	2036年	断面修復工ほか	2036年	1,932	2028年
93	1125	宮川内牛島停車場1号橋	宮川内牛島停車場線	その他	1999	3.30	13.50	11.63	38.36	---	1	BOX	開水路	有り	13.2	指定なし	2023年	II	管理区分3	---	---	---	---	---	2028年
94	2001	湾道橋	西ノ岡寺ノ上線	1級	1956	92.60	3.50	3.00	277.80	---	20	RC橋	河川	有り	99	指定なし	2020年	II	管理区分2	---	---	---	---	---	2025年
95	2002	西代橋	北中央線	1級	1972	15.50	6.50	6.00	93.00	4,190	1	鋼橋	河川	有り	99	指定なし	2024年	II	管理区分1	2031年	2032年	塗装工事ほか	2032年	20,948	2029年
96	2003	鈴川新橋	大規模幹線農道線	1級	1976	17.80	8.20	7.00	124.60	2,389	1	PC橋	河川	有り	99	指定あり	2024年	II	管理区分1	2037年	2038年	断面修復工ほか	2038年	1,075	2029年
97	2004	千代橋	大規模幹線農道線	1級	1978	22.90	9.70	8.50	194.65	6,926	1	鋼橋	河川	有り	99	指定あり	2024年	III	管理区分1	2025年	2027年	塗装工事ほか	2028年	79,307	2029年
98	2005	西ノ宮2号橋	大規模幹線農道線	1級	1973	14.10	7.90	7.10	100.11	3,143	1	鋼橋	河川	有り	99	指定あり	2024年	III	管理区分1	2022年	2026年	塗装工事ほか	2027年	72,931	2029年
99	2006	高尾橋	南原1号線	1級	1973	55.00	5.20	4.00	220.00	7,018	2	鋼橋	河川	有り	99	指定なし	2020年	II	管理区分2	2040年	2041年	塗装工事ほか	2041年	35,092	2025年
100	2007	郡西ノ宮橋	郡中央線	2級	1978	17.00	7.80	7.00	119.00	132	1	PC橋	河川	有り	99	指定なし	2024年	II	管理区分1	2046年	2047年	断面修復工ほか	2047年	658	2029年
101	2008	山王子橋	山王子線	その他	1972	16.05	3.80	3.30	52.97	---	3	RC橋	河川	有り	99	指定なし	2020年	III	管理区分3	2020年	2028年	断面修復工ほか	2028年	3,114	2025年
102	2009	第1榎原橋	山ノ本大木線	その他	1990	14.50	5.70	5.10	73.95	---	2	PC橋	河川	有り	99	指定なし	2020年	II	管理区分2	---	---	---	---	---	2025年
103	2010	第2榎原橋	北原線	その他	1994	17.60	5.20	4.00	70.40	---	1	PC橋	河川	有り	99	指定なし	2020年	II	管理区分3	---	---	---	---	---	2025年
104	2011	東野橋	東野線	その他	1972	16.40	5.00	4.00	65.60	84	1	PC橋	河川	有り	99	指定なし	2020年	II	管理区分3	2048年	2049年	断面修復工ほか	2049年	422	2025年
105	2012	若宮橋	殿開大船戸線	その他	1983	29.40	5.00	4.00	117.60	3,259	1	PC橋	河川	有り	99	指定なし	2020年	II	管理区分3	2030年	2031年	断面修復工ほか	2031年	6,064	2025年
106	2013	峰延橋	殿開大場線	その他	1972	21.00	3.50	3.00	63.00	3,338	2	RC橋	河川	有り	99	指定なし	2020年	II	管理区分3	2041年	2042年	断面修復工ほか	2042年	16,690	2025年
107	2014	中州橋	殿開大場線	その他	1982	29.60	6.00	5.00	148.00	12,430	1	鋼橋	河川	有り	99	指定なし	2024年	II	管理区分1	2038年	2039年	塗装工事ほか	2039年	23,837	2029年
108	2015	林高橋	林高線	その他	1981	21.55	5.00	4.00	86.20	5,803	1	鋼橋	河川	有り	99	指定なし	2020年	II	管理区分3	2045年	2046年	塗装工事ほか	2046年	13,749	2025年
109	2016	新御所大橋	古田大井線	その他	1986	54.80	6.50	5.50	301.40	3,510	2	PC橋	河川	有り	99	指定あり	2024年	II	管理区分1	2033年	2034年	断面修復工ほか	2034年	17,550	2029年
110	2017	新高尾谷川橋	古田大井線	その他	1989	34.20	7.00	6.00	205.20	6,034	1	鋼橋	河川	有り	99	指定あり	2024年	II	管理区分1	2034年	2035年	塗装工事ほか	2035年	30,172	2029年
111	2018	新安楽寺谷川橋	古田大井線	その他	1988	23.00	7.30	6.30	144.90	4,428	1	鋼橋	河川	有り	99	指定あり	2024年	II	管理区分1	2046年	2047年	塗装工事ほか	2047年	22,142	2029年
112	2019	新山王子橋	山王子深谷線	その他	1994	19.60	10.30	9.30	18																

事業計画一覧(3/11)

整理番号	橋梁コード	橋梁名	路線名称	道路種別	架設年度	橋長(m)	全幅員(m)	有効幅員(m)	橋面積(m ²)	委託費(千円)	径間数	橋種	考慮すべき事項				点検年度(実施)	健全性の診断	管理区分	修繕対策					次回点検年度
													路下条件	迂回路の有無	海岸からの距離(km)	市指定の緊急輸送路				着手時期(設計)	着手時期(工事)	対策内容	完了時期	概算事業費(千円)	
115	2023	法寺ヶ谷橋	大規模幹線農道線	1級	1972	10.70	7.80	7.00	74.90	235	1	PC橋	河川	有り	99	指定あり	2024年	II	管理区分1	2026年	2027年	断面修復工ほか	2027年	1,174	2029年
116	2024	西ノ宮1号橋	大規模幹線農道線	1級	1972	13.60	7.80	7.00	95.20	---	1	PC橋	その他	有り	99	指定あり	2024年	II	管理区分1	---	---	---	---	---	2029年
117	2025	甌城地2号橋	中央線	2級	1966	12.00	4.60	4.00	48.00	78	1	PC橋	河川	有り	99	指定なし	2020年	II	管理区分2	2047年	2048年	断面修復工ほか	2048年	388	2025年
118	2026	甌城地1号橋	中央線	2級	1964	10.00	5.30	4.70	47.00	---	1	RC橋	河川	有り	99	指定なし	2021年	II	管理区分2	---	---	---	---	---	2026年
119	2027	金屋1号(下水田)橋	土成南線	その他	1983	10.40	5.80	5.00	52.00	196	1	PC橋	河川	有り	99	指定なし	2020年	II	管理区分2	2048年	2049年	断面修復工ほか	2049年	979	2025年
120	2028	熊谷1号橋	実安笹草線	1級	1990	2.40	4.25	4.00	9.60	---	1	RC橋	河川	有り	13.78	指定なし	2023年	II	管理区分2	---	---	---	---	---	2028年
121	2029	熊谷2号橋	実安笹草線	1級	1970	6.70	5.90	5.50	36.85	897	1	RC橋	河川	有り	99	指定なし	2021年	II	管理区分2	2037年	2038年	断面修復工ほか	2038年	4,487	2026年
122	2030	田中1号橋	北中央線	1級	1970	3.30	6.80	6.80	22.44	519	1	RC橋	開水路	有り	99	指定なし	2021年	II	管理区分2	2037年	2038年	断面修復工ほか	2038年	2,595	2026年
123	2031	田中2号橋	北中央線	1級	1970	3.70	6.80	6.50	24.05	569	1	RC橋	開水路	有り	99	指定なし	2021年	II	管理区分2	2029年	2030年	断面修復工ほか	2030年	2,843	2026年
124	2032	新池橋	北中央線	1級	1970	9.50	7.10	6.50	61.75	---	1	RC橋	河川	有り	99	指定なし	2021年	II	管理区分2	---	---	---	---	---	2026年
125	2033	秋月橋	秋月八幡線	1級	1990	9.60	4.80	4.00	38.40	---	1	RC橋	河川	有り	99	指定なし	2022年	II	管理区分2	---	---	---	---	---	2027年
126	2034	金蔵橋	成当浦ノ池線	1級	1990	7.00	6.00	5.50	38.50	101	1	RC橋	河川	有り	99	指定なし	2021年	II	管理区分2	2047年	2048年	断面修復工ほか	2048年	506	2026年
127	2035	前田2号橋	大規模幹線農道線	1級	1976	4.40	8.00	7.10	31.24	---	1	RC橋	河川	有り	99	指定あり	2024年	II	管理区分1	---	---	---	---	---	2029年
128	2036	北原橋(大規模幹線農道線)	大規模幹線農道線	1級	1976	2.60	7.70	7.10	18.46	260	1	RC橋	河川	有り	99	指定あり	2024年	II	管理区分1	2046年	2047年	断面修復工ほか	2047年	1,299	2029年
129	2037	第3榎原橋	大規模幹線農道線	1級	1972	5.50	7.90	7.00	38.50	1,100	1	RC橋	河川	有り	99	指定あり	2024年	II	管理区分1	2029年	2030年	断面修復工ほか	2030年	5,500	2029年
130	2038	宝田橋(宝田西ノ宮線)	宝田西ノ宮線	1級	1973	3.60	8.10	7.75	27.90	---	1	RC橋	河川	有り	99	指定なし	2021年	II	管理区分2	---	---	---	---	---	2026年
131	2039	通学橋	通学横道線	1級	2002	9.00	11.50	10.50	94.50	194	1	PC橋	河川	有り	99	指定なし	2024年	II	管理区分2	2047年	2048年	断面修復工ほか	2048年	970	2029年
132	2040	金屋橋	中央線	2級	1984	7.70	5.00	4.00	30.80	169	1	PC橋	河川	有り	99	指定なし	2022年	II	管理区分2	2049年	2050年	断面修復工ほか	2050年	844	2027年
133	2041	郡南橋	郡中央線	2級	1990	3.00	8.12	6.50	19.50	274	1	BOX	開水路	有り	99	指定なし	2022年	II	管理区分3	2052年	2053年	断面修復工ほか	2053年	1,370	2027年
134	2042	洪毛橋	洪毛線	2級	1972	3.20	8.90	8.10	25.92	722	1	RC橋	河川	有り	99	指定なし	2024年	II	管理区分2	2036年	2037年	断面修復工ほか	2037年	3,608	2029年
135	2043	峰延2号橋	郡榎原線	2級	1990	2.70	4.40	4.10	11.07	167	1	RC橋	開水路	有り	14.21	指定なし	2023年	II	管理区分2	2043年	2044年	断面修復工ほか	2044年	463	2028年
136	2044	日吉橋	日吉線	2級	1965	5.00	6.14	5.70	28.50	---	1	RC橋	河川	有り	99	指定なし	2021年	II	管理区分2	---	---	---	---	---	2026年
137	2045	安楽寺谷橋	安楽寺谷線	その他	1970	7.70	5.40	4.90	37.73	861	1	RC橋	河川	有り	99	指定なし	2022年	II	管理区分2	2044年	2045年	断面修復工ほか	2045年	4,304	2027年
138	2046	西谷橋(西谷1号線)	西谷1号線	その他	1970	3.50	5.40	5.00	17.50	---	1	RC橋	河川	有り	99	指定なし	2021年	II	管理区分2	---	---	---	---	---	2026年
139	2047	佐古谷橋	宮ノ下休場線	その他	1990	4.00	4.50	4.00	16.00	152	1	RC橋	河川	有り	11.55	指定なし	2023年	II	管理区分3	2051年	2052年	断面修復工ほか	2052年	759	2028年
140	2048	佐古谷1号橋	山田線	その他	2009	7.40	8.70	8.00	59.20	---	1	RC橋	河川	有り	99	指定なし	2021年	II	管理区分2	---	---	---	---	---	2026年
141	2049	北谷橋	見坂線	その他	1956	3.30	4.70	4.30	14.19	---	1	RC橋	河川	有り	10.26	指定なし	2023年	II	管理区分3	---	---	---	---	---	2028年
142	2050	見坂橋	見坂線	その他	1956	2.70	3.70	3.70	9.99	---	1	RC橋	河川	有り	10.72	指定なし	2023年	II	管理区分3	---	---	---	---	---	2028年
143	2051	前原1号橋	藤原線	その他	1970	3.20	5.50	5.10	16.32	470	1	RC橋	開水路	有り	99	指定なし	2021年	II	管理区分2	2037年	2038年	断面修復工ほか	2038年	2,348	2026年
144	2052	前原2号橋	藤原前原線	その他	1990	3.30	7.05	6.65	21.95	560	1	RC橋	開水路	有り	12.5	指定なし	2023年	II	管理区分3	2039年	2040年	断面修復工ほか	2040年	860	2028年
145	2053	藤原1号橋	藤原1号線	その他	1990	3.30	6.90	6.50	21.45	464	1	RC橋	開水路	有り	12.42	指定なし	2023年	II	管理区分3	2039年	2040年	断面修復工ほか	2040年	422	2028年
146	2054	大桜橋	大桜1号線	その他	1970	3.20	6.20	5.80	18.56	367	1	RC橋	開水路	有り	12.73	指定なし	2023年	II	管理区分3	2044年	2045年	断面修復工ほか	2045年	1,837	2028年
147	2055	中学校前橋	通学道路線	その他	1970	3.30	11.80	11.50	37.95	4,269	1	RC橋	開水路	有り	13.25	指定なし	2023年	II	管理区分3	2053年	2054年	断面修復工ほか	2054年	19,208	2028年
148	2056	熊谷3号橋	牛屋谷漆畑線	その他	1990	5.40	5.20	4.80	25.92	668	1	RC橋	河川	有り	99	指定なし	2022年	II	管理区分3	2039年	2040年	断面修復工ほか	2040年	439	2027年
149	2057	丸山橋	牛屋谷漆畑線	その他	1990	3.10	6.95	6.35	19.69	397	1	RC橋	開水路	有り	99	指定なし	2022年	II	管理区分2	2030年	2031年	断面修復工ほか	2031年	1,986	2027年
150	2058	熊谷4号橋	東部横線	その他	1965	6.40	5.60	5.10	32.64	---	1	RC橋	河川	有り	99	指定なし	2021年	II	管理区分2	---	---	---	---	---	2026年
151	2059	丸山1号橋	漆畑1号線	その他	1990	2.80	4.10	4.10	11.48	267	1	RC橋	開水路	有り	13.42	指定なし	2023年	II	管理区分3	2045年	2046年	断面修復工ほか	2046年	1,335	2028年
152	2060	寒方橋	寒方線	その他	2008	8.00	4.80	4.00	32.00	---	1	RC橋	河川	有り	99	指定なし	2022年	I	管理区分3	---	---	---	---	---	2027年
153	2061	前田1号橋	前田線	その他	1990	3.20	4.70	4.10	13.12	344	1	RC橋	河川	有り	13.21	指定なし	2023年	II	管理区分3	2045年	2046年	断面修復工ほか	2046年	1,719	2028年
154	2062	丸山2号橋	前田丸山線	その他	1990	3.30	9.20	8.90	29.37	223	1	BOX	開水路	有り	99	指定なし	2022年	II	管理区分3	2053年	2054年	断面修復工ほか	2054年	1,114	2027年
155	2063	丸山3号橋	丸山線	その他	1970	2.90	4.45	3.85	11.17	346	1	RC橋	開水路	有り	13.61	指定なし	2023年	II	管理区分3	2039年	2040年	断面修復工ほか	2040年	354	2028年
156	2064	実安橋	昌仙塚線	その他	1990	4.10	4.70	4.10	16.81	---	1	RC橋	開水路	有り	99	指定なし	2022年	I	管理区分3	---	---	---	---	---	2027年
157	2065	大法寺橋	大法寺美緑線	その他	1970	3.00	4.90	4.60	13.80	---	1	RC橋	開水路	有り	99	指定なし	2022年	II	管理区分3	---	---	---	---	---	2027年
158	2066	第2大法寺橋	大法寺美緑線	その他	1990	2.40	7.60	7.20	17.28	128	1	RC橋	河川	有り	99	指定なし	2021年	II	管理区分2	2048年	2049年	断面修復工ほか	2049年	641	2026年
159	2067	山ノ本1号橋	鈴川浦ノ池線	その他	1990	6.10	3.40	3.00	18.30	---	1	RC橋	河川	有り	99	指定なし	2022年	II	管理区分3	---	---	---	---	---	2027年
160	2068	山ノ本2号橋	鈴川浦ノ池線	その他	1990	4.80	5.00	4.60	22.08	557	1	RC橋	河川	有り	99	指定なし	2022年	II	管理区分3	2049年	2050年	断面修復工ほか	2050年	2,787	2027年
161	2069	山ノ本3号橋(鈴川浦ノ池線)	鈴川浦ノ池線	その他	1972	12.00	3.10	2.80	33.60	52	2	RC橋	河川	有り	99	指定なし	2021年	II	管理区分3	2048年	2049年	断面修復工ほか	2049年	262	2026年
162	2070	榎原1号橋	山ノ本大木線	その他	1972	4.70	4.70	4.10	19.27	159	1	RC橋	河川	有り	99	指定なし	2022年	II	管理区分3	2049年	2050年	断面修復工ほか	2050年	793	2027年
163	2071	榎原2号橋	山ノ本大木線	その他	1990	2.60	5.70	5.10	13.26	96	1	RC橋	河川	有り	99	指定なし	2022年	II	管理区分2	2049年	2050年	断面修復工ほか	2050年	481	2027年
164	2072	落合谷橋	落合北原線	その他	1956	5.00	2.10	2.10	10.50	---	1	RC橋	河川	有り	13.21	指定なし	2023年	I	管理区分3	---	---	---	---	---	2028年
165	2073	大木1号橋	峰延線	その他	1970	2.20	5.70	5.30	11.66	---	1	BOX	開水路	有り	14.15	指定なし	2023年	II	管理区分3	---	---	---	---	---	2028年
166	2074	大木2号橋	大木実安線	その他	1970	3.30	3.80	3.50	11.55	3,434	1	RC橋	開水路	有り	14.1	指定なし	2023年	II	管理区分3	2050年	2051年	断面修復工ほか	2051年	17,168	2028年
167	2075	竹ノ花橋	矢松田中支線	その他	1970	7.20	3.40	3.00	21.60	5,835	1	RC橋	河川	有り	99	指定なし	2022年	II	管理区分3	2049年	2050年	断面修復工ほか	2050年	29,176	2027年
168	2076	田中法輪寺橋	田中2号線	その他	1970	9.80	3.60	3.00	29.40	7,604	1	RC橋	河川	有り	99	指定なし	2022年	II	管理区分3	2050年	2051年	断面修復工ほか	2051年	38,019	2027年
169	2077	田中大谷2号橋	美納地2号線	その他	1970	8.60	3.40	3.00	25.80	6,852	1	RC橋	河川	有り	99	指定なし	2022年	II	管理区分3	2049年	2050年	断面修復工ほか	2050年	33,975	2027年

事業計画一覧(4/11)

整理番号	橋梁コード	橋梁名	路線名称	道路種別	架設年度	橋長(m)	全幅員(m)	有効幅員(m)	橋面積(m ²)	委託費(千円)	径間数	橋種	考慮すべき事項				点検年度(実施)	健全性の診断	管理区分	修繕対策					次回点検年度
													路下条件	迂回路の有無	海岸からの距離(km)	市指定の緊急輸送路				着手時期(設計)	着手時期(工事)	対策内容	完了時期	概算事業費(千円)	
172	2080	浦池大池橋	西ノ宮1号線	その他	1990	6.10	4.60	4.20	25.62	---	1	RC橋	河川	有り	99	指定なし	2022年	II	管理区分3	---	---	---	---	---	2027年
173	2081	赤田橋	殿開大場線	その他	1972	10.10	4.40	4.00	40.40	1,124	1	RC橋	河川	有り	99	指定なし	2020年	II	管理区分3	2041年	2042年	断面修復工ほか	2042年	5,621	2025年
174	2082	日吉1号橋	日吉浦ノ池線	その他	1990	7.80	4.60	4.00	31.20	---	1	PC橋	河川	有り	99	指定なし	2022年	I	管理区分3	---	---	---	---	---	2027年
175	2083	中筋橋	中筋1号線	その他	1990	6.70	4.80	4.00	26.80	833	1	RC橋	河川	有り	99	指定なし	2022年	II	管理区分3	2039年	2040年	断面修復工ほか	2040年	405	2027年
176	2084	蛭子橋	蛭子中筋線	その他	1990	6.10	4.50	4.00	24.40	---	1	RC橋	河川	有り	99	指定なし	2022年	II	管理区分3	---	---	---	---	---	2027年
177	2085	尾類橋	金屋尾類線	その他	1984	7.25	4.80	4.00	29.00	162	1	PC橋	河川	有り	99	指定なし	2022年	II	管理区分3	2049年	2050年	断面修復工ほか	2050年	810	2027年
178	2086	間谷2号橋	乾金屋線	その他	1990	7.00	7.30	5.00	35.00	---	1	RC橋	河川	有り	99	指定なし	2021年	II	管理区分2	---	---	---	---	---	2026年
179	2087	出口1号橋	出口1号線	その他	1990	6.40	5.70	4.50	28.80	846	1	RC橋	河川	有り	99	指定なし	2022年	II	管理区分3	2035年	2036年	断面修復工ほか	2036年	4,228	2027年
180	2088	出口2号橋(指谷2号橋)	出口支線	その他	1990	7.80	4.80	4.00	31.20	162	1	RC橋	河川	有り	99	指定なし	2022年	II	管理区分3	2051年	2052年	断面修復工ほか	2052年	810	2027年
181	2089	指谷橋(指谷2号線)	指谷2号線	その他	1970	6.90	4.80	4.00	27.60	7,201	1	RC橋	河川	有り	99	指定なし	2022年	II	管理区分3	2050年	2051年	断面修復工ほか	2051年	36,004	2027年
182	2090	間谷3号橋	中ノ王子支線	その他	1956	5.20	4.50	4.10	21.32	---	1	RC橋	河川	有り	99	指定なし	2022年	II	管理区分3	---	---	---	---	---	2027年
183	2091	一本松2号橋	一本松線	その他	1990	2.20	7.08	6.38	14.04	---	1	BOX	開水路	有り	13.22	指定なし	2023年	II	管理区分3	---	---	---	---	---	2028年
184	2092	一本松1号橋	一本松線	その他	2001	2.70	9.50	9.20	24.84	739	1	RC橋	開水路	有り	99	指定なし	2021年	II	管理区分2	2029年	2030年	断面修復工ほか	2030年	3,696	2026年
185	2093	間谷1号橋	金屋久保田線	その他	1956	6.40	5.20	4.70	30.08	7,755	1	RC橋	河川	有り	99	指定なし	2022年	II	管理区分3	2052年	2053年	断面修復工ほか	2053年	38,776	2027年
186	2094	馬立橋	馬立線	その他	1990	2.80	7.20	6.90	19.32	---	1	BOX	開水路	有り	99	指定なし	2022年	II	管理区分3	---	---	---	---	---	2027年
187	2095	上畑(太鼓坂)橋	上畑線	その他	1965	9.60	4.00	3.50	33.60	2,260	1	鋼橋	河川	有り	99	指定なし	2022年	III	管理区分3	2027年	2028年	塗装工事ほか	2028年	11,298	2027年
188	2096	高尾熊ノ庄橋	高尾熊ノ庄線	その他	1970	4.20	4.00	3.60	15.12	---	1	RC橋	河川	有り	11.04	指定なし	2023年	II	管理区分3	---	---	---	---	---	2028年
189	2097	一本松3号橋	一本松3号線	その他	1990	3.20	6.30	6.30	20.16	389	1	RC橋	開水路	有り	13.25	指定なし	2023年	II	管理区分3	2035年	2036年	断面修復工ほか	2036年	1,947	2028年
190	2098	日吉3号橋	蛭子中筋1号線	その他	1990	5.30	4.60	4.00	21.20	---	1	RC橋	河川	有り	99	指定なし	2022年	II	管理区分3	---	---	---	---	---	2027年
191	2099	落合谷1号橋	山ノ本1号線	その他	1990	4.70	4.60	4.00	18.80	510	1	RC橋	河川	有り	99	指定なし	2022年	II	管理区分3	2045年	2046年	断面修復工ほか	2046年	2,552	2027年
192	2100	下間谷橋	久保田2号線	その他	1983	13.50	4.80	4.00	54.00	---	1	PC橋	河川	有り	99	指定なし	2021年	II	管理区分3	---	---	---	---	---	2026年
193	2101	大木西橋	大木西線	その他	1990	3.00	5.70	5.10	15.30	390	1	RC橋	開水路	有り	99	指定なし	2022年	II	管理区分2	2039年	2040年	断面修復工ほか	2040年	1,948	2027年
194	2102	はざま橋	はざま南原線	その他	1990	3.20	4.60	4.00	12.80	---	1	RC橋	開水路	有り	11.28	指定なし	2023年	II	管理区分3	---	---	---	---	---	2028年
195	2103	筒井橋	筒井2号線	その他	1999	3.10	13.60	13.00	40.30	1,322	1	RC橋	河川	有り	99	指定なし	2021年	II	管理区分2	2037年	2038年	断面修復工ほか	2038年	6,610	2026年
196	2104	大木3号橋	大木支線	その他	1990	3.10	4.10	3.70	11.47	---	1	RC橋	開水路	有り	14.05	指定なし	2023年	II	管理区分3	---	---	---	---	---	2028年
197	2105	高泰橋	高泰池ノ下支線	その他	1990	2.60	5.65	5.05	13.13	278	1	RC橋	開水路	有り	14.88	指定なし	2023年	II	管理区分3	2035年	2036年	断面修復工ほか	2036年	1,390	2028年
198	2106	下り松橋	下り松線	その他	1990	3.30	5.40	5.10	16.83	233	1	RC橋	開水路	有り	99	指定なし	2021年	II	管理区分2	2039年	2040年	断面修復工ほか	2040年	1,165	2026年
199	2107	側道土成南橋	側道土成南線	その他	1990	4.20	10.60	9.80	41.16	1,272	1	RC橋	河川	有り	99	指定あり	2021年	II	管理区分1	2028年	2029年	断面修復工ほか	2029年	6,359	2026年
200	2108	側道土成北橋	側道土成北線	その他	1990	5.50	9.80	9.00	49.50	1,470	1	RC橋	河川	有り	99	指定あり	2021年	II	管理区分1	2028年	2029年	断面修復工ほか	2029年	7,352	2026年
201	2109	西谷側道北橋	側道高尾北線	その他	1990	5.40	6.00	5.00	27.00	370	1	RC橋	河川	有り	99	指定あり	2021年	II	管理区分1	2025年	2026年	断面修復工ほか	2026年	280	2026年
202	2110	西谷側道南橋	側道高尾南線	その他	1990	5.40	6.00	5.00	27.00	869	1	RC橋	河川	有り	99	指定あり	2021年	II	管理区分1	2028年	2029年	断面修復工ほか	2029年	4,344	2026年
203	2111	宮ノ下第1橋	宮ノ下けやき原線	その他	1990	5.15	8.83	8.43	30.90	886	1	RC橋	河川	有り	99	指定なし	2021年	II	管理区分2	2037年	2038年	断面修復工ほか	2038年	4,431	2026年
204	2112	宮ノ下第2橋	宮ノ下けやき原線	その他	1990	5.60	4.50	4.00	22.40	592	1	RC橋	河川	有り	99	指定なし	2022年	II	管理区分3	2044年	2045年	断面修復工ほか	2045年	2,959	2027年
205	2113	西久保2号橋	西久保2号支線	その他	1990	2.70	5.95	5.80	15.66	579	1	RC橋	開水路	有り	99	指定なし	2022年	II	管理区分2	2039年	2040年	断面修復工ほか	2040年	2,896	2027年
206	2114	一本松6号橋	一本松6号線	その他	1990	3.40	6.30	5.90	20.06	179	1	RC橋	開水路	有り	13.2	指定なし	2023年	II	管理区分3	2041年	2042年	断面修復工ほか	2042年	894	2028年
207	2115	熊谷5号橋	東原原田市線	その他	1970	4.50	3.00	3.00	13.50	---	1	RC橋	河川	有り	13.79	指定なし	2023年	II	管理区分3	---	---	---	---	---	2028年
208	2116	八丁橋	八丁線	その他	1955	10.80	4.00	3.60	38.88	---	2	RC橋	河川	有り	99	指定なし	2021年	II	管理区分3	---	---	---	---	---	2026年
209	2117	日吉大場橋	日吉大場線	その他	1990	7.20	4.60	4.00	28.80	---	1	RC橋	河川	有り	99	指定なし	2022年	II	管理区分3	---	---	---	---	---	2027年
210	2118	吉田神ノ木1号橋	吉田神ノ木1号線	その他	1990	3.20	5.90	5.30	16.96	379	1	RC橋	開水路	有り	12.83	指定なし	2023年	II	管理区分3	2035年	2036年	断面修復工ほか	2036年	1,897	2028年
211	2119	伊月出口1号橋	伊月出口線	その他	1990	3.60	17.80	17.30	62.28	601	1	BOX	河川	有り	99	指定なし	2022年	II	管理区分3	2053年	2054年	断面修復工ほか	2054年	3,003	2027年
212	2120	明月1号橋	明月1号線	その他	1956	6.30	4.40	4.40	27.72	---	1	RC橋	開水路	有り	99	指定なし	2022年	II	管理区分3	---	---	---	---	---	2027年
213	2121	山ノ本3号橋(山ノ本3号線)	山ノ本3号線	その他	1990	4.60	3.80	3.00	13.80	410	1	RC橋	河川	有り	13.35	指定なし	2023年	II	管理区分3	2035年	2036年	断面修復工ほか	2036年	2,051	2028年
214	2122	船戸切幡上板2号橋(法林寺橋)	船戸切幡上板2号線	その他	1956	4.40	6.95	6.40	28.17	66	1	RC橋	開水路	有り	99	指定あり	2021年	II	管理区分1	2029年	2030年	断面修復工ほか	2030年	328	2026年
215	2123	熊谷橋	船戸切幡上板3号線	その他	1956	3.90	3.60	3.60	14.04	---	1	RC橋	河川	有り	13.08	指定なし	2023年	II	管理区分3	---	---	---	---	---	2028年
216	2124	西谷橋(船戸切幡上板5号線)	船戸切幡上板5号線	その他	1970	3.00	6.40	5.60	16.80	150	1	RC橋	河川	有り	99	指定なし	2021年	II	管理区分2	2030年	2031年	断面修復工ほか	2031年	749	2026年
217	2125	出口3号橋	出口3号線	その他	1990	7.20	6.70	5.50	39.60	1,149	1	RC橋	河川	有り	99	指定なし	2021年	II	管理区分2	2037年	2038年	断面修復工ほか	2038年	5,747	2026年
218	2126	大場1号橋	大場1号線	その他	1990	5.40	4.60	4.20	22.68	78	1	RC橋	開水路	有り	99	指定なし	2022年	II	管理区分3	2047年	2048年	断面修復工ほか	2048年	388	2027年
219	2127	佐古2号橋	佐古2号線	その他	1970	3.50	6.66	6.66	21.35	483	1	鋼橋	河川	有り	99	指定なし	2021年	II	管理区分2	2031年	2032年	塗装工事ほか	2032年	2,416	2026年
220	2128	水田橋	川原田3号線	その他	1982	10.70	4.00	3.00	32.10	67	1	PC橋	河川	有り	16	指定なし	2023年	II	管理区分3	2047年	2048年	断面修復工ほか	2048年	337	2028年
221	3001	九栗谷橋	中央東西線	1級	1966	15.00	11.00	10.30	154.50	3,984	1	鋼橋	河川	有り	99	指定なし	2024年	II	管理区分1	2046年	2047年	塗装工事ほか	2047年	19,922	2029年
222	3002	松崎谷橋	中央東西線	1級	1990	12.70	9.20	8.20	104.14	1,541	1	PC橋	河川	有り	99	指定あり	2024年	II	管理区分1	2045年	2046年	断面修復工ほか	2046年	7,704	2029年
223	3003	中大久保谷橋	中央東西線	1級	1967	58.20	9.30	8.60	500.52	3,963	3	鋼橋	河川	有り	99	指定あり	2024年	III	管理区分1	2021年	2028年	塗装工事ほか	2028年	134,512	2029年
224	3004	伊沢谷橋	中央東西線	1級	1972	112.00	10.12	9.37	1049.44	34,086	5	鋼橋	河川	有り	99	指定あり	2024年	III	管理区分1	2021年	2025年	塗装工事ほか	2027年	273,592	2029年
225	3005	九栗谷1号橋	清原11号線	その他	1993	20.60	5.20	4.00	82.40	1,036	1	PC橋	河川	有り	99	指定なし	2020年	II	管理区分3	2048年	2049年	断面修復工ほか	2049年	5,178	2025年
226	3006	九栗谷2号橋	清原12号線	その他	1993	20.60	5.20	4.00	82.40	1,036															

事業計画一覧(5/11)

整理番号	橋梁コード	橋梁名	路線名称	道路種別	架設年度	橋長(m)	全幅員(m)	有効幅員(m)	橋面積(m ²)	委託費(千円)	径間数	橋種	考慮すべき事項				点検年度(実施)	健全性の診断	管理区分	修繕対策					次回点検年度
													路下条件	迂回路の有無	海岸からの距離(km)	市指定の緊急輸送路				着手時期(設計)	着手時期(工事)	対策内容	完了時期	概算事業費(千円)	
229	3009	中河原橋	南川原善地線	1級	1971	26.20	6.80	6.00	157.20	7,634	1	鋼橋	河川	有り	99	指定なし	2024年	II	管理区分1	2030年	2031年	塗装塗装工ほか	2031年	38,172	2029年
230	3010	善地橋	南川原善地線	1級	2017	16.80	10.32	9.12	153.22	267	1	鋼橋	河川	有り	23.13	指定なし	2023年	II	管理区分1	2043年	2044年	塗装塗装工ほか	2044年	1,335	2028年
231	3011	橋嶽橋	阿讃山麓線	1級	1974	14.55	8.80	8.00	116.40	---	1	鋼橋	河川	有り	99	指定あり	2024年	I	管理区分1	---	---	---	---	---	2029年
232	3012	貴船橋	阿讃山麓線	1級	1977	32.00	8.20	7.00	224.00	10,147	1	鋼橋	河川	有り	99	指定あり	2024年	II	管理区分1	2033年	2034年	塗装塗装工ほか	2034年	32,972	2029年
233	3013	芝生谷大橋	阿讃山麓線	1級	1982	107.00	8.20	7.00	749.00	8,699	4	鋼橋	河川	有り	99	指定あり	2024年	II	管理区分1	2038年	2039年	塗装塗装工ほか	2039年	43,497	2029年
234	3014	土柱大橋	阿讃山麓線	1級	1979	60.00	8.20	7.00	420.00	9,759	1	鋼橋	河川	有り	99	指定あり	2024年	II	管理区分1	2031年	2032年	塗装塗装工ほか	2032年	48,797	2029年
235	3015	伊沢谷川橋	阿讃山麓線	1級	1974	66.00	7.50	6.50	429.00	4,229	3	鋼橋	河川	有り	99	指定あり	2024年	III	管理区分1	2018年	2025年	塗装塗装工ほか	2026年	46,788	2029年
236	3016	五明谷大橋	阿讃山麓線	1級	1983	61.40	8.20	7.00	429.80	3,992	2	PC橋	河川	有り	99	指定あり	2024年	II	管理区分1	2018年	2037年	断面修復工ほか	2037年	19,959	2029年
237	3017	日吉谷川橋	阿讃山麓線	1級	1987	44.00	8.20	7.00	308.00	8,187	1	鋼橋	河川	有り	99	指定あり	2024年	II	管理区分1	2019年	2033年	塗装塗装工ほか	2033年	40,936	2029年
238	3018	市ノ瀬橋	井出口大久保線	2級	1986	16.40	5.00	4.00	65.60	---	1	PC橋	河川	無し	99	指定なし	2020年	II	管理区分2	---	---	---	---	---	2025年
239	3019	大久保谷川2号橋	井出口大久保線	2級	1980	15.10	3.40	3.00	45.30	1,229	2	RC橋	河川	有り	99	指定なし	2020年	II	管理区分2	2036年	2037年	断面修復工ほか	2037年	3,987	2025年
240	3020	立石橋(山尻西/岡線)	山尻西/岡線	2級	2019	22.50	6.20	5.00	112.50	---	1	PC橋	河川	有り	19.76	指定なし	2023年	I	管理区分1	---	---	---	---	---	2028年
241	3021	明王院橋	勝命谷島線	その他	1978	23.90	3.70	3.00	71.70	900	1	PC橋	河川	有り	99	指定なし	2020年	II	管理区分3	2046年	2047年	断面修復工ほか	2047年	4,499	2025年
242	3022	広間橋	中ノ坪三本柳線	その他	1971	27.00	4.70	4.00	108.00	37,075	1	鋼橋	河川	有り	99	指定なし	2020年	II	管理区分3	2044年	2045年	塗装塗装工ほか	2045年	22,129	2025年
243	3023	五明橋	南整理赤坂線	その他	1972	15.60	6.30	5.50	85.80	2,257	1	PC橋	河川	有り	99	指定なし	2024年	II	管理区分1	2036年	2037年	断面修復工ほか	2037年	11,285	2029年
244	3024	九栗谷川谷島2号橋	勝命北谷島線	その他	1978	20.40	6.80	6.00	122.40	1,644	1	PC橋	河川	有り	99	指定なし	2024年	II	管理区分1	2040年	2041年	断面修復工ほか	2041年	8,223	2029年
245	3025	五明谷東整理橋	東整理2号線	その他	1978	24.50	2.60	2.00	49.00	---	1	PC橋	河川	有り	99	指定なし	2020年	II	管理区分3	---	---	---	---	---	2025年
246	3026	長峰大橋	東長峰北西谷線	その他	1984	50.70	7.00	6.00	304.20	---	2	鋼橋	河川	有り	99	指定あり	2024年	I	管理区分1	---	---	---	---	---	2029年
247	3027	玉地橋	大道南2号線	その他	1987	25.00	6.70	5.50	137.50	1,736	1	PC橋	河川	有り	99	指定なし	2024年	II	管理区分1	2026年	2027年	断面修復工ほか	2027年	313	2029年
248	3028	町道西林2号線橋	西林2号線	その他	1990	44.10	4.20	3.00	132.30	4,885	3	鋼橋	道路	有り	99	指定なし	2020年	II	管理区分2	2043年	2044年	塗装塗装工ほか	2044年	24,425	2025年
249	3029	井出口橋	下原西/岡線	その他	1986	30.00	7.00	6.00	180.00	1,480	1	PC橋	河川	有り	99	指定あり	2024年	II	管理区分1	2025年	2026年	断面修復工ほか	2026年	7,400	2029年
250	3030	姥ヶ谷橋	西長峰工業団地線	その他	1992	14.05	10.30	9.30	130.67	348	1	PC橋	河川	有り	99	指定あり	2024年	II	管理区分1	2047年	2048年	断面修復工ほか	2048年	1,738	2029年
251	3031	西林橋	西林西長峰線	その他	1992	56.30	8.70	7.00	394.10	10,481	3	PC橋	道路	有り	99	指定なし	2020年	II	管理区分1	2027年	2028年	断面修復工ほか	2028年	52,405	2025年
252	3032	天西山橋	天西山1号線	その他	1993	42.30	5.00	4.00	169.20	2,914	3	PC橋	道路	有り	99	指定なし	2020年	II	管理区分1	2026年	2027年	断面修復工ほか	2027年	12,163	2025年
253	3033	西長峰橋	側道南東長峰西長峰線	その他	1992	47.40	4.70	3.00	142.20	5,310	3	PC橋	道路	有り	99	指定なし	2020年	II	管理区分1	2030年	2031年	断面修復工ほか	2031年	26,548	2025年
254	3034	北岡西長峰橋	北岡西長峰線	その他	1992	45.80	5.70	4.00	183.20	6,080	3	PC橋	道路	有り	99	指定なし	2020年	II	管理区分1	2030年	2031年	断面修復工ほか	2031年	30,402	2025年
255	3035	中長峰橋	南西谷中長峰線	その他	1992	51.10	5.70	4.00	204.40	5,698	3	PC橋	道路	有り	99	指定なし	2020年	II	管理区分1	2028年	2029年	断面修復工ほか	2029年	27,969	2025年
256	3036	東長峰橋	中長峰東長峰線	その他	1992	42.80	5.70	4.00	171.20	2,153	3	PC橋	道路	有り	99	指定なし	2020年	II	管理区分1	2025年	2026年	断面修復工ほか	2026年	10,243	2025年
257	3037	王子川赤坂橋	赤坂2号線	その他	1992	48.00	6.70	5.00	240.00	5,239	3	PC橋	道路	有り	99	指定なし	2020年	II	管理区分1	2029年	2030年	断面修復工ほか	2030年	26,197	2025年
258	3038	名東岡橋	桜ノ岡橋々窪線	その他	1992	55.90	6.70	5.00	279.50	7,041	3	PC橋	道路	有り	99	指定なし	2020年	II	管理区分1	2029年	2030年	断面修復工ほか	2030年	35,203	2025年
259	3039	桜ノ岡橋	側道南桜ノ岡日吉谷線	その他	1992	42.10	5.70	4.00	168.40	3,905	3	PC橋	道路	有り	99	指定なし	2020年	II	管理区分1	2031年	2032年	断面修復工ほか	2032年	19,526	2025年
260	3040	十善地橋	十善地線	2級	1992	56.00	6.70	5.00	280.00	9,681	3	PC橋	道路	有り	99	指定なし	2020年	II	管理区分1	2028年	2029年	断面修復工ほか	2029年	41,400	2025年
261	3041	十善地5号橋	十善地5号線	その他	1993	56.60	5.70	4.00	226.40	3,340	3	PC橋	道路	有り	99	指定なし	2020年	II	管理区分1	2026年	2027年	断面修復工ほか	2027年	14,529	2025年
262	3042	小倉棚ヶ窪橋	側道北東正広小倉線	その他	1993	41.40	5.70	4.00	165.60	233	3	PC橋	道路	有り	99	指定なし	2024年	II	管理区分1	2027年	2028年	断面修復工ほか	2028年	1,165	2029年
263	3043	小倉1号橋	小倉2号線	その他	1993	42.10	6.00	5.00	210.50	5,947	3	PC橋	道路	有り	99	指定なし	2020年	II	管理区分1	2029年	2030年	断面修復工ほか	2030年	29,737	2025年
264	3044	中央芝生谷橋	中央東西線	1級	1965	13.00	7.00	6.40	83.20	2,491	1	鋼橋	河川	有り	99	指定あり	2024年	II	管理区分1	2043年	2044年	塗装塗装工ほか	2044年	12,455	2029年
265	3045	別埜池井出口2号橋	阿讃山麓線	1級	1972	13.50	7.80	7.00	94.50	---	1	PC橋	開水路	有り	99	指定あり	2024年	III	管理区分1	2021年	2029年	断面修復工ほか	2029年	9,530	2029年
266	3046	鷹谷橋	阿讃山麓線	1級	1972	10.40	7.80	7.00	72.80	132	1	PC橋	河川	有り	99	指定あり	2024年	II	管理区分1	2040年	2041年	断面修復工ほか	2041年	658	2029年
267	3047	松崎谷川3号橋	西清原土地線	その他	1988	12.70	5.20	4.00	50.80	88	1	PC橋	河川	有り	99	指定なし	2020年	II	管理区分3	2048年	2049年	断面修復工ほか	2049年	439	2025年
268	3048	松崎谷川4号橋	西清原土地線	その他	1989	12.20	5.20	4.00	48.80	88	1	PC橋	河川	有り	99	指定なし	2021年	II	管理区分3	2048年	2049年	断面修復工ほか	2049年	439	2026年
269	3049	阿波用水馬場橋	東村馬場線	その他	1961	4.80	5.80	5.60	26.88	---	1	RC橋	開水路	有り	99	指定なし	2021年	II	管理区分2	---	---	---	---	---	2026年
270	3050	阿波用水善地1号橋	南川原善地線	1級	1970	7.20	4.40	4.10	29.52	---	1	RC橋	開水路	有り	99	指定なし	2022年	II	管理区分2	---	---	---	---	---	2027年
271	3051	下喜来谷川8号橋	南谷島下喜来線	その他	1972	2.30	7.15	7.15	16.45	314	1	RC橋	河川	有り	99	指定なし	2021年	II	管理区分2	2035年	2036年	断面修復工ほか	2036年	1,568	2026年
272	3052	地林谷北整理1号橋	東村馬場線	その他	1961	3.85	7.00	6.50	25.03	621	1	RC橋	開水路	有り	99	指定なし	2021年	II	管理区分2	2037年	2038年	断面修復工ほか	2038年	3,107	2026年
273	3053	中ノ坪排水広間橋	岩津川久保線	1級	1972	4.00	7.60	7.60	30.40	773	1	RC橋	開水路	有り	99	指定なし	2024年	II	管理区分2	2036年	2037年	断面修復工ほか	2037年	3,866	2029年
274	3054	中央願成寺谷橋	中央東西線	1級	1967	4.25	12.25	11.65	49.51	1,320	1	RC橋	河川	有り	99	指定あり	2024年	II	管理区分1	2036年	2037年	断面修復工ほか	2037年	6,598	2029年
275	3055	中央五明谷橋	中央東西線	1級	2001	9.90	11.55	10.55	104.45	390	1	RC橋	河川	有り	99	指定あり	2024年	II	管理区分1	2047年	2048年	断面修復工ほか	2048年	1,949	2029年
276	3056	中央倉谷橋	中央東西線	1級	1970	4.70	6.00	5.20	24.44	---	1	RC橋	河川	有り	99	指定あり	2021年	II	管理区分1	---	---	---	---	---	2026年
277	3057	中央善地橋	中央東西線	1級	1970	7.10	6.80	6.00	42.60	---	1	RC橋	開水路	有り	99	指定あり	2021年	II	管理区分1	---	---	---	---	---	2026年
278	3058	日吉谷馬場1号橋	東村馬場線	その他	1961	6.70	6.50	6.10	40.87	---	1	RC橋	河川	有り	99	指定なし	2021年	II	管理区分2	---	---	---	---	---	2026年
279	3059	野神谷橋	中央東西線	1級	1990	6.20	11.10	10.50	65.10	---	1	RC橋	河川	有り	99	指定あり	2024年	II	管理区分1	---	---	---	---	---	2029年
280	3060	薬師谷川8号橋	阿讃山麓線	その他	1974	6.20	8.03	7.03	43.59	---	1	RC橋	河川	有り	99	指定あり	2024年	II	管理区分1	---	---	---	---	---	2029年
281	3061	立引谷橋	一ノ瀬引地線	2級	1942	4.52	6.60	6.00	27.12	---	1	RC橋	河川	有り	99	指定なし	2021年	II	管理区分2	---	---	---	---	---	2026年
282	3062	松谷山尻橋	山尻西/岡線	2級	1956	2.70	4.30	3.90	10.53	---	1	RC橋	河川	有り	18.8	指定あり	2023年	II	管理区分1	---	---	---			

事業計画一覧(6/11)

整理番号	橋梁コード	橋梁名	路線名称	道路種別	架設年度	橋長(m)	全幅員(m)	有効幅員(m)	橋面積(m ²)	委託費(千円)	径間数	橋種	考慮すべき事項				点検年度(実施)	健全性の診断	管理区分	修繕対策					次回点検年度
													路下条件	迂回路の有無	海岸からの距離(km)	市指定の緊急輸送路				着手時期(設計)	着手時期(工事)	対策内容	完了時期	概算事業費(千円)	
286	3066	大久保谷川1号橋	井出口大久保線	2級	1970	8.10	3.30	3.00	24.30	31	1	RC橋	河川	有り	99	指定なし	2022年	II	管理区分2	2025年	2026年	断面修復工ほか	2026年	154	2027年
287	3067	長光寺谷1号橋	西長峰北西谷線	2級	1961	4.65	5.80	5.50	25.58	---	1	RC橋	河川	有り	99	指定なし	2021年	II	管理区分2	---	---	---	---	---	2026年
288	3068	長光寺谷2号橋	西長峰北西谷線	2級	1977	6.95	6.50	6.10	42.40	---	1	RC橋	河川	有り	99	指定なし	2021年	II	管理区分2	---	---	---	---	---	2026年
289	3069	蘆谷西/岡橋	山尻西/岡線	2級	1970	4.50	7.00	5.00	22.50	---	1	RC橋	河川	有り	19.9	指定なし	2023年	I	管理区分2	---	---	---	---	---	2028年
290	3070	南谷1号橋	一ノ瀬引地線	2級	2005	6.00	5.30	4.50	27.00	---	1	BOX	河川	有り	99	指定なし	2022年	II	管理区分3	---	---	---	---	---	2027年
291	3071	南谷2号橋	一ノ瀬引地線	2級	2005	2.90	8.00	5.70	16.53	---	1	BOX	河川	有り	99	指定なし	2022年	I	管理区分3	---	---	---	---	---	2027年
292	3072	南谷3号橋	一ノ瀬引地線	2級	2005	2.90	9.00	4.50	13.05	---	1	BOX	河川	有り	99	指定なし	2022年	II	管理区分3	---	---	---	---	---	2027年
293	3073	別埜池貴船橋	井出口大久保線	2級	1989	2.90	6.00	6.00	17.40	101	1	RC橋	河川	有り	99	指定なし	2022年	II	管理区分2	2048年	2049年	断面修復工ほか	2049年	506	2027年
294	3074	薬師谷川4号橋	小倉正広線	2級	1974	4.55	8.30	7.60	34.58	140	1	RC橋	河川	有り	99	指定なし	2021年	II	管理区分2	2047年	2048年	断面修復工ほか	2048年	700	2026年
295	3075	いざり土谷橋	井出口大久保線	2級	1980	3.20	5.40	5.10	16.32	---	1	RC橋	河川	有り	99	指定なし	2022年	II	管理区分2	---	---	---	---	---	2027年
296	3076	下喜来谷川7号橋	下喜来7号線	その他	1956	2.20	3.90	3.30	7.26	2,237	1	その他	河川	有り	18.84	指定なし	2023年	II	管理区分3	2035年	2036年	断面修復工ほか	2036年	11,187	2028年
297	3077	下喜来谷川6号橋	下喜来8号線	その他	2001	2.15	4.60	4.60	9.89	---	1	BOX	河川	有り	18.95	指定なし	2023年	II	管理区分3	---	---	---	---	---	2028年
298	3079	下喜来谷川4号橋	下喜来清原1号線	その他	1970	2.50	3.00	3.00	7.50	---	1	RC橋	河川	有り	19.15	指定なし	2023年	II	管理区分3	---	---	---	---	---	2028年
299	3080	下喜来谷川2号橋	勝命7号線	その他	2001	2.75	5.45	5.15	14.16	119	1	RC橋	河川	有り	99	指定なし	2022年	II	管理区分2	2043年	2044年	断面修復工ほか	2044年	594	2027年
300	3081	下喜来谷川1号橋	勝命下喜来南線	その他	2001	5.45	5.50	4.90	26.71	93	1	RC橋	河川	有り	99	指定なし	2022年	II	管理区分2	2051年	2052年	断面修復工ほか	2052年	464	2027年
301	3082	九栗谷川清原7号橋	勝命清原線	その他	2001	7.80	4.50	3.50	27.30	840	1	PC橋	河川	有り	99	指定なし	2022年	II	管理区分3	2047年	2048年	断面修復工ほか	2048年	4,202	2027年
302	3083	九栗谷川清原6号橋	清原7号線	その他	2001	8.70	2.80	2.00	17.40	---	1	PC橋	河川	有り	99	指定なし	2022年	II	管理区分3	---	---	---	---	---	2027年
303	3084	九栗谷川清原5号橋	勝命清原線	その他	1993	12.70	4.80	4.00	50.80	162	1	PC橋	河川	有り	99	指定なし	2021年	II	管理区分3	2050年	2051年	断面修復工ほか	2051年	810	2026年
304	3085	九栗谷川清原4号橋	下喜来清原1号線	その他	1993	12.80	3.80	3.00	38.40	1,931	1	鋼橋	河川	有り	99	指定なし	2020年	II	管理区分3	2043年	2044年	塗装塗装工ほか	2044年	4,208	2025年
305	3086	九栗谷川清原3号橋	勝命清原線	その他	1993	11.90	3.00	2.70	32.13	3,484	1	鋼橋	河川	有り	99	指定なし	2020年	II	管理区分3	2041年	2042年	塗装塗装工ほか	2042年	6,316	2025年
306	3087	九栗谷川清原2号橋	勝命清原線	その他	1993	12.10	1.80	1.50	18.15	398	1	PC橋	河川	有り	99	指定なし	2020年	II	管理区分3	2046年	2047年	断面修復工ほか	2047年	1,989	2025年
307	3088	九栗谷川清原1号橋	勝命清原線	その他	1993	12.10	2.70	2.00	24.20	---	1	PC橋	河川	有り	99	指定なし	2021年	II	管理区分3	---	---	---	---	---	2026年
308	3089	九栗谷川西清原3号橋	勝命清原線	その他	1993	12.20	2.80	2.10	25.62	---	1	PC橋	河川	有り	99	指定なし	2020年	II	管理区分3	---	---	---	---	---	2025年
309	3090	九栗谷川西清原2号橋	勝命清原線	その他	1978	12.10	1.45	1.05	12.71	391	1	PC橋	河川	有り	99	指定なし	2020年	II	管理区分3	2034年	2035年	断面修復工ほか	2035年	1,953	2025年
310	3091	九栗谷川西清原1号橋	勝命清原線	その他	1978	12.65	1.50	1.20	15.18	411	1	PC橋	河川	有り	99	指定なし	2020年	II	管理区分3	2046年	2047年	断面修復工ほか	2047年	2,053	2025年
311	3092	九栗谷川谷島1号橋	勝命勝命北線	その他	1978	12.40	3.50	3.00	37.20	---	1	PC橋	河川	有り	99	指定なし	2020年	II	管理区分3	---	---	---	---	---	2025年
312	3094	谷島谷川南谷島橋	谷島南谷島1号線	その他	1970	2.00	8.80	8.80	17.60	139	1	RC橋	河川	有り	99	指定なし	2021年	II	管理区分2	2040年	2041年	断面修復工ほか	2041年	697	2026年
313	3095	谷島谷川1号橋	谷島南谷島1号線	その他	1977	2.60	3.10	3.10	8.06	---	1	RC橋	河川	有り	20.93	指定なし	2023年	II	管理区分3	---	---	---	---	---	2028年
314	3096	谷島谷川2号橋	谷島南谷島1号線	その他	1956	2.70	8.40	8.40	22.68	178	1	RC橋	河川	有り	99	指定なし	2021年	II	管理区分2	2049年	2050年	断面修復工ほか	2050年	891	2026年
315	3097	松崎谷川王地橋	王地2号線	その他	1989	5.70	4.70	4.30	24.51	---	1	RC橋	河川	有り	99	指定なし	2022年	II	管理区分3	---	---	---	---	---	2027年
316	3098	千貫坂橋	大道南南谷島線	その他	1991	5.05	5.50	5.25	26.51	93	1	RC橋	河川	有り	99	指定なし	2022年	II	管理区分2	2048年	2049年	断面修復工ほか	2049年	464	2027年
317	3099	寺サコ谷庚申原橋	庚申原4号線	その他	1956	2.85	6.30	6.30	17.96	213	1	RC橋	河川	有り	99	指定なし	2021年	II	管理区分2	2048年	2049年	断面修復工ほか	2049年	1,063	2026年
318	3100	西松崎谷王地橋	王地王地南線	その他	1970	2.70	3.40	3.20	8.64	2,655	1	RC橋	河川	有り	21	指定なし	2023年	II	管理区分3	2050年	2051年	断面修復工ほか	2051年	13,273	2028年
319	3101	野神1号橋	野神1号線	その他	2001	2.75	3.70	3.30	9.08	---	1	RC橋	河川	有り	20.6	指定なし	2023年	II	管理区分3	---	---	---	---	---	2028年
320	3103	柏谷橋	西/岡1号線	その他	2001	6.00	2.50	2.50	15.00	---	1	RC橋	河川	有り	19.11	指定なし	2023年	II	管理区分3	---	---	---	---	---	2028年
321	3104	別埜池井出口1号橋	井出口4号線	その他	1977	2.95	9.30	9.10	26.85	---	1	RC橋	河川	有り	99	指定なし	2021年	II	管理区分2	---	---	---	---	---	2026年
322	3105	願成寺谷西/岡橋(西/岡東柴生線)	西/岡東柴生線	その他	1989	5.35	4.60	3.80	20.33	582	1	RC橋	河川	有り	99	指定なし	2022年	II	管理区分3	2048年	2049年	断面修復工ほか	2049年	2,911	2027年
323	3106	松谷西/岡2号橋	西/岡東柴生線	その他	2001	3.20	4.60	4.25	13.60	---	1	RC橋	河川	有り	19.77	指定なし	2023年	II	管理区分3	---	---	---	---	---	2028年
324	3107	願成寺谷西/岡橋(八丁原西/岡線)	八丁原西/岡線	その他	1977	6.00	5.65	4.60	27.60	917	1	RC橋	河川	有り	99	指定なし	2022年	II	管理区分3	2038年	2039年	断面修復工ほか	2039年	953	2027年
325	3108	願成寺谷北五味知3号橋	北五味知山ノ神線	その他	1977	3.80	2.95	2.95	11.21	50	1	RC橋	河川	有り	20.23	指定なし	2023年	II	管理区分3	2049年	2050年	断面修復工ほか	2050年	249	2028年
326	3109	願成寺谷北五味知2号橋	北柴生北五味知線	その他	1965	3.30	3.70	3.50	11.55	---	1	RC橋	河川	有り	20.37	指定なし	2023年	II	管理区分3	---	---	---	---	---	2028年
327	3110	願成寺谷北五味知1号橋	北五味知南五味知2号線	その他	1970	4.05	4.45	4.45	18.02	---	1	RC橋	河川	有り	20.58	指定なし	2023年	II	管理区分3	---	---	---	---	---	2028年
328	3111	願成寺谷東柴生3号橋	南五味知網懸線	その他	1977	4.50	2.70	2.50	11.25	---	1	RC橋	河川	有り	20.74	指定なし	2023年	II	管理区分3	---	---	---	---	---	2028年
329	3112	願成寺谷東柴生1号橋	東原南五味知3号線	その他	1965	3.60	5.10	4.50	16.20	4,567	1	RC橋	河川	有り	20.9	指定なし	2023年	II	管理区分3	2045年	2046年	断面修復工ほか	2046年	22,837	2028年
330	3113	願成寺谷東原5号橋	東原南五味知1号線	その他	1977	3.70	4.25	3.85	14.25	---	1	RC橋	河川	有り	21.17	指定なし	2023年	II	管理区分3	---	---	---	---	---	2028年
331	3114	願成寺谷東原4号橋	東原3号線	その他	1977	3.30	3.50	3.20	10.56	59	1	RC橋	河川	有り	21.27	指定なし	2023年	II	管理区分3	2049年	2050年	断面修復工ほか	2050年	295	2028年
332	3116	願成寺谷東原2号橋	東原1号線	その他	1977	4.00	1.95	1.95	7.80	---	1	RC橋	河川	有り	21.41	指定なし	2023年	II	管理区分3	---	---	---	---	---	2028年
333	3117	願成寺谷東原1号橋	元町東原線	その他	1970	8.70	6.25	5.85	50.90	1,314	1	RC橋	河川	有り	99	指定なし	2021年	II	管理区分2	2037年	2038年	断面修復工ほか	2038年	6,572	2026年
334	3118	馬喰谷元町橋	元町1号線	その他	1991	3.20	14.60	14.20	45.44	493	1	BOX	河川	有り	99	指定なし	2022年	II	管理区分3	2053年	2054年	断面修復工ほか	2054年	2,463	2027年
335	3119	馬喰谷岡地橋	伊沢岡地線	その他	2001	2.15	9.72	8.10	17.42	328	1	RC橋	河川	有り	99	指定なし	2021年	II	管理区分2	2048年	2049年	断面修復工ほか	2049年	1,640	2026年
336	3121	馬喰谷伊沢田1号橋	伊沢田丸山線	その他	2001	3.37	5.45	5.15	17.36	---	1	RC橋	河川	有り	99	指定なし	2021年	II	管理区分2	---	---	---	---	---	2026年
337	3122	馬喰谷大道北1号橋	伊沢田大道北線	その他	2001	4.60	3.50	3.00	13.80	59	1	RC橋	河川	有り	22.37	指定なし	2023年	II	管理区分3	2050年	2051年	断面修復工ほか	2051年	295	2028年
338	3123	馬喰谷前島橋	伊沢田前島線	その他	1991	6.05	5.60	4.80	29.04	778	1	RC橋	河川	有り	99	指定なし	2022年	II	管理区分3	2034年	2035年	断面修復工ほか	2035年	3,890	2027年
339	3124	馬喰谷大道北2号橋	大道北前島1号線	その他	2001	3.40	20.00	17.85	60.69	---	1	BOX	河川	有り	99	指定なし	2022年	II	管理区分3	---	---	---	---	---	2027年
340	3126	薬師小倉橋	小倉東正広線	その他	1965	2.40	2.80	2.80	6.72	---	1	RC橋	河川	有り	20.7	指定なし	2023年	II	管理区分3	---	---	---	---	---	2028年

事業計画一覧(7/11)

整理番号	橋梁コード	橋梁名	路線名称	道路種別	架設年度	橋長(m)	全幅員(m)	有効幅員(m)	橋面積(m ²)	委託費(千円)	径間数	橋種	考慮すべき事項				点検年度(実施)	健全性の診断	管理区分	修繕対策					次回点検年度
													路下条件	迂回路の有無	海岸からの距離(km)	市指定の緊急輸送路				着手時期(設計)	着手時期(工事)	対策内容	完了時期	概算事業費(千円)	
343	3129	薬師谷川5号橋	小倉9号線	その他	1989	5.50	5.00	4.00	22.00	---	1	RC橋	河川	有り	99	指定なし	2022年	I	管理区分3	---	---	---	---	---	2027年
344	3130	薬師谷川3号橋	東条小倉線	その他	1970	4.65	3.00	3.00	13.95	4,025	1	RC橋	河川	有り	21.34	指定なし	2023年	II	管理区分3	2049年	2050年	断面修復工ほか	2050年	20,124	2028年
345	3131	薬師谷川2号橋	東条小倉線	その他	1970	4.45	2.50	2.50	11.13	---	1	RC橋	河川	有り	21.48	指定なし	2023年	II	管理区分3	---	---	---	---	---	2028年
346	3132	薬師谷川1号橋	東条小倉線	その他	2001	4.80	3.00	3.00	14.40	---	1	RC橋	河川	有り	21.52	指定なし	2023年	II	管理区分3	---	---	---	---	---	2028年
347	3133	土柱谷橋	桜ノ岡2号線	その他	1976	6.00	4.15	4.15	24.90	---	1	RC橋	河川	有り	99	指定なし	2022年	II	管理区分3	---	---	---	---	---	2027年
348	3134	橋谷桜ノ岡2号橋	桜ノ岡6号線	その他	1976	4.80	3.50	3.10	14.88	---	1	RC橋	河川	有り	22.35	指定なし	2023年	II	管理区分3	---	---	---	---	---	2028年
349	3135	橋谷桜ノ岡1号橋	桜ノ岡8号線	その他	1976	4.60	4.40	4.00	18.40	---	1	RC橋	河川	有り	99	指定なし	2022年	II	管理区分3	---	---	---	---	---	2027年
350	3136	倉谷橋	医王寺十善地線	その他	2001	7.90	4.65	3.85	30.42	157	1	RC橋	河川	有り	99	指定なし	2022年	II	管理区分3	2052年	2053年	断面修復工ほか	2053年	785	2027年
351	3138	阿波用水中ノ坪2号橋	小倉中ノ坪線	その他	1970	4.20	3.85	3.60	15.12	4,308	1	RC橋	開水路	有り	22.63	指定なし	2022年	II	管理区分3	2051年	2052年	断面修復工ほか	2052年	21,541	2028年
352	3139	阿波用水善地2号橋	善地中ノ坪1号線	その他	2001	4.00	5.45	4.95	19.80	---	1	RC橋	開水路	有り	99	指定なし	2022年	II	管理区分3	---	---	---	---	---	2027年
353	3140	中ノ坪排水中ノ坪3号橋	高垣中ノ坪1号線	その他	2001	4.30	4.40	4.00	17.20	---	1	BOX	開水路	有り	23	指定なし	2023年	II	管理区分3	---	---	---	---	---	2028年
354	3141	芝生谷中ノ坪橋	居屋敷南整理線	その他	1956	8.80	3.00	2.60	22.88	---	2	RC橋	河川	有り	99	指定なし	2022年	II	管理区分3	---	---	---	---	---	2027年
355	3142	中ノ坪排水中ノ坪2号橋	居屋敷南整理線	その他	1965	4.30	3.80	3.50	15.05	---	1	RC橋	開水路	有り	23.2	指定なし	2023年	II	管理区分3	---	---	---	---	---	2028年
356	3143	中ノ坪排水中ノ坪1号橋	高垣三本柳線	その他	1965	5.20	4.70	4.10	21.32	---	1	RC橋	河川	有り	99	指定なし	2022年	II	管理区分3	---	---	---	---	---	2027年
357	3144	川久保谷1号橋	川久保三本柳1号線	その他	1970	3.10	4.50	4.10	12.71	---	1	RC橋	開水路	有り	23.14	指定なし	2023年	II	管理区分3	---	---	---	---	---	2028年
358	3145	中ノ坪排水川久保1号橋	川久保1号線	その他	2001	9.00	4.80	4.00	36.00	1,043	1	RC橋	開水路	有り	99	指定なし	2022年	II	管理区分3	2043年	2044年	断面修復工ほか	2044年	5,214	2027年
359	3146	中ノ坪排水川久保2号橋	川久保三本柳1号線	その他	2001	6.60	5.40	4.90	32.34	---	1	RC橋	開水路	有り	99	指定なし	2022年	II	管理区分3	---	---	---	---	---	2027年
360	3147	中ノ坪排水川久保3号橋	川久保三本柳2号線	その他	2001	8.90	4.80	4.00	35.60	81	1	RC橋	開水路	有り	99	指定なし	2022年	II	管理区分3	2051年	2052年	断面修復工ほか	2052年	405	2027年
361	3148	地林谷曲橋	南整理赤坂線	その他	2001	7.00	8.50	8.00	56.00	287	1	RC橋	開水路	有り	99	指定なし	2021年	II	管理区分2	2048年	2049年	断面修復工ほか	2049年	1,434	2026年
362	3149	地林谷東整理3号橋	東整理馬場線	その他	2001	7.75	4.90	4.10	31.78	839	1	RC橋	開水路	有り	99	指定なし	2022年	II	管理区分3	2043年	2044年	断面修復工ほか	2044年	4,195	2027年
363	3150	地林谷東整理1号橋	東整理4号線	その他	1989	4.80	4.70	4.10	19.68	---	1	RC橋	開水路	有り	99	指定なし	2022年	II	管理区分3	---	---	---	---	---	2027年
364	3151	日吉谷北整理2号橋	北整理東整理線	その他	2001	6.40	4.60	4.00	25.60	776	1	RC橋	開水路	有り	99	指定なし	2022年	II	管理区分3	2038年	2039年	断面修復工ほか	2039年	388	2027年
365	3152	東王子谷橋	赤坂3号線	その他	1989	4.40	2.50	2.20	9.68	---	1	RC橋	河川	有り	22.84	指定なし	2023年	II	管理区分3	---	---	---	---	---	2028年
366	3153	王子谷橋	王子川馬場線	その他	1976	4.10	4.40	4.00	16.40	---	1	RC橋	河川	有り	23.03	指定なし	2023年	II	管理区分3	---	---	---	---	---	2028年
367	3154	日吉谷馬場3号橋	側道南日吉谷線	その他	1989	6.80	4.80	4.00	27.20	843	1	RC橋	河川	有り	99	指定なし	2022年	II	管理区分3	2038年	2039年	断面修復工ほか	2039年	405	2027年
368	3155	日吉谷北整理1号橋	東整理馬場線	その他	2001	8.40	4.80	4.00	33.60	1,049	1	RC橋	河川	有り	23.4	指定なし	2023年	II	管理区分3	2039年	2040年	断面修復工ほか	2040年	405	2028年
369	3156	日吉谷馬場2号橋	西整理馬場線	その他	1965	6.60	2.80	2.40	15.84	4,481	1	RC橋	河川	有り	23.6	指定なし	2023年	II	管理区分3	2053年	2054年	断面修復工ほか	2054年	22,406	2028年
370	3157	阿波用水西整理2号橋	南整理南西谷線	その他	1976	4.50	4.40	4.10	18.45	209	1	RC橋	河川	有り	99	指定なし	2022年	II	管理区分3	2034年	2035年	断面修復工ほか	2035年	676	2027年
371	3158	地林谷北整理2号橋	西整理馬場線	その他	1976	3.60	3.50	3.00	10.80	59	1	RC橋	開水路	有り	23.68	指定なし	2023年	II	管理区分3	2049年	2050年	断面修復工ほか	2050年	295	2028年
372	3159	地林谷西整理橋	南西谷西整理線	その他	1976	2.70	2.45	2.45	6.62	41	1	RC橋	開水路	有り	24.01	指定なし	2023年	II	管理区分3	2046年	2047年	断面修復工ほか	2047年	207	2028年
373	3160	阿波用水西整理1号橋	西整理3号線	その他	1976	4.30	2.30	2.20	9.46	---	1	鋼橋	開水路	有り	24.07	指定なし	2023年	II	管理区分3	---	---	---	---	---	2028年
374	3161	阿波用水北岡橋	西整理北岡線	その他	1976	4.20	4.40	4.10	17.22	---	1	RC橋	開水路	有り	24.4	指定なし	2023年	II	管理区分3	---	---	---	---	---	2028年
375	3162	姥ヶ谷西林2号橋	北岡西林線	その他	1989	4.20	4.30	4.00	16.80	---	1	RC橋	河川	有り	24.71	指定なし	2023年	II	管理区分3	---	---	---	---	---	2028年
376	3163	阿波用水南整理橋	南整理6号線	その他	1976	5.00	3.70	3.10	15.50	---	1	RC橋	開水路	有り	24.56	指定なし	2023年	II	管理区分3	---	---	---	---	---	2028年
377	3164	姥ヶ谷西林1号橋	西林1号線	その他	1976	4.70	3.00	2.50	11.75	---	1	RC橋	河川	有り	24.63	指定なし	2023年	II	管理区分3	---	---	---	---	---	2028年
378	3165	阿波用水西林橋	西林岩津線	その他	1976	4.70	2.00	1.90	8.93	---	1	RC橋	開水路	有り	24.62	指定なし	2023年	I	管理区分3	---	---	---	---	---	2028年
379	3166	切戸谷植桜橋	植桜西長峰線	その他	1989	4.00	4.70	4.10	16.40	440	1	RC橋	河川	有り	25.1	指定なし	2023年	II	管理区分3	2045年	2046年	断面修復工ほか	2046年	2,199	2028年
380	3167	阿波用水乙岩津橋	乙岩津岩津線	その他	1961	4.20	8.30	8.10	34.02	---	1	RC橋	開水路	有り	99	指定なし	2021年	I	管理区分2	---	---	---	---	---	2026年
381	3168	切戸谷乙岩津2号橋	西林乙岩津線	その他	1978	2.40	8.10	8.10	19.44	137	1	RC橋	河川	有り	99	指定なし	2021年	II	管理区分2	2048年	2049年	断面修復工ほか	2049年	683	2026年
382	3169	切戸谷乙岩津1号橋	乙岩津2号線	その他	1976	4.00	2.80	2.80	11.20	---	1	RC橋	河川	有り	25.09	指定なし	2023年	II	管理区分3	---	---	---	---	---	2028年
383	3170	岩津小橋	乙岩津岩津線	その他	1961	5.40	8.40	7.60	41.04	1,142	1	RC橋	河川	有り	99	指定なし	2021年	II	管理区分2	2037年	2038年	断面修復工ほか	2038年	5,708	2026年
384	3171	泉谷橋	大久保1号線	その他	1980	6.00	3.30	3.00	18.00	---	1	RC橋	開水路	有り	99	指定なし	2022年	II	管理区分3	---	---	---	---	---	2027年
385	3172	勝命北1号橋	勝命北1号線	その他	1970	2.00	4.00	4.00	8.00	2,461	1	PC橋	開水路	有り	20.06	指定なし	2023年	II	管理区分3	2050年	2051年	断面修復工ほか	2051年	12,306	2028年
386	3173	勝命北2号橋	勝命下喜来南線	その他	1970	2.00	3.50	3.50	7.00	2,159	1	PC橋	開水路	有り	20.03	指定なし	2023年	II	管理区分3	2052年	2053年	断面修復工ほか	2053年	10,793	2028年
387	3174	芝生谷桜ノ岡2号橋	桜ノ岡5号線	その他	1970	8.00	4.40	4.00	32.00	910	1	RC橋	河川	有り	99	指定なし	2022年	II	管理区分3	2039年	2040年	断面修復工ほか	2040年	371	2027年
388	3175	阿波用水十善地橋	善地十善地線	その他	1965	4.10	4.30	4.00	16.40	---	1	RC橋	開水路	有り	22.7	指定なし	2023年	I	管理区分3	---	---	---	---	---	2028年
389	3176	芝生谷五明橋	五明東整理線	その他	1965	11.48	3.60	3.00	34.44	9,344	1	鋼橋	河川	有り	99	指定なし	2020年	II	管理区分3	2044年	2045年	塗料塗装工ほか	2045年	46,721	2025年
390	3178	地林谷東整理2号橋	北整理東整理線	その他	2001	4.20	4.60	4.00	16.80	78	1	RC橋	河川	有り	99	指定なし	2022年	II	管理区分3	2052年	2053年	断面修復工ほか	2053年	388	2027年
391	3179	地林谷北整理3号橋	南整理馬場線	その他	1976	4.00	4.00	3.50	14.00	---	1	RC橋	開水路	有り	23.7	指定なし	2023年	II	管理区分3	---	---	---	---	---	2028年
392	3180	地林谷北整理4号橋	南整理南西谷線	その他	1976	2.40	4.70	4.30	10.32	---	1	RC橋	開水路	有り	24.1	指定なし	2023年	II	管理区分3	---	---	---	---	---	2028年
393	3182	中ノ坪排水中ノ坪4号橋	高垣中ノ坪2号線	その他	2001	3.60	5.00	4.60	16.56	---	1	BOX	開水路	有り	22.88	指定なし	2023年	II	管理区分3	---	---	---	---	---	2028年
394	3183	倉谷医王寺1号橋	医王寺2号線	その他	1956	2.55	8.10	8.10	20.66	273	1	RC橋	河川	有り	99	指定なし	2021年	II	管理区分2	2047年	2048年	断面修復工ほか	2048年	1,367	2026年
395	3184	倉谷医王寺2号橋	医王寺1号線	その他	1970	3.80	2.90	2.90	11.02	3,301	1	RC橋	河川	有り	22.6	指定なし	2023年	II	管理区分3	2053年	2054年	断面修復工ほか	2054年	16,505	2028年
396	3185	願成寺谷北五味知4号橋	北五味知2号線	その他	1942	3.35	5.90	5.90	19.77	199	1	RC橋	河川	有り	99	指定なし	2021年	II	管理区分2	2048年	2049年	断面修復工ほか	2049年	995	2026年
397	3186	松崎谷川谷島北橋	谷島北王地線	その他	1991	5.40	4.70	4.10	22.14	159	1	RC橋	開水路	有り	99	指定なし	2022年	II	管理区分3	2051年	2052年	断面修復工ほか	2052年	793	2027年
398	3187	立割伊沢谷東縁1号橋	立割伊沢谷東縁線	その他	1991																				

事業計画一覧(8/11)

整理番号	橋梁コード	橋梁名	路線名称	道路種別	架設年度	橋長(m)	全幅員(m)	有効幅員(m)	橋面積(m ²)	委託費(千円)	径間数	橋種	考慮すべき事項				点検年度(実施)	健全性の診断	管理区分	修繕対策					次回点検年度
													路下条件	迂回路の有無	海岸からの距離(km)	市指定の緊急輸送路				着手時期(設計)	着手時期(工事)	対策内容	完了時期	概算事業費(千円)	
400	3189	安政野神1号橋	安政野神1号線	その他	2001	2.20	6.10	5.40	11.88	---	1	BOX	開水路	有り	20.28	指定なし	2023年	II	管理区分3	---	---	---	---	---	2028年
401	3190	薬師谷川9号橋	側道北東正広小倉線	その他	1977	4.55	9.30	8.50	38.68	514	1	RC橋	河川	有り	99	指定あり	2021年	II	管理区分1	2026年	2027年	断面修復工ほか	2027年	2,570	2026年
402	3191	薬師谷川10号橋	側道南東正広小倉線	その他	1977	4.70	10.00	9.20	43.24	562	1	RC橋	河川	有り	99	指定あり	2021年	II	管理区分1	2026年	2027年	断面修復工ほか	2027年	2,809	2026年
403	3192	松谷西ノ岡3号橋	側道北西ノ岡山ノ神線	その他	1977	3.75	13.70	12.90	48.38	654	1	RC橋	河川	有り	99	指定あり	2021年	II	管理区分1	2026年	2027年	断面修復工ほか	2027年	3,271	2026年
404	3193	鷹谷西ノ岡2号橋	側道北西ノ岡山ノ神線	その他	1977	4.20	10.80	10.00	42.00	569	1	RC橋	河川	有り	99	指定あり	2021年	II	管理区分1	2026年	2027年	断面修復工ほか	2027年	2,847	2026年
405	3194	松谷西ノ岡4号橋	側道南西ノ岡山ノ神線	その他	1977	3.70	15.70	14.90	55.13	747	1	RC橋	河川	有り	99	指定あり	2021年	II	管理区分1	2026年	2027年	断面修復工ほか	2027年	3,736	2026年
406	3195	鷹谷西ノ岡3号橋	側道南西ノ岡山ノ神線	その他	1977	4.40	10.75	9.95	43.78	1,290	1	RC橋	河川	有り	99	指定あり	2021年	II	管理区分1	2028年	2029年	断面修復工ほか	2029年	6,448	2026年
407	3196	別埜池井出口3号橋	井出口高架橋下1号線	その他	1977	2.70	9.25	9.25	24.98	877	1	RC橋	河川	有り	99	指定なし	2021年	II	管理区分2	2037年	2038年	断面修復工ほか	2038年	4,385	2026年
408	3197	長光寺谷3号橋	側道北東長峰日吉谷線	その他	1989	7.10	5.00	4.00	28.40	169	1	RC橋	河川	有り	99	指定あり	2022年	II	管理区分1	2048年	2049年	断面修復工ほか	2049年	844	2027年
409	3198	日吉谷馬場4号橋	側道北東長峰日吉谷線	その他	1989	9.80	5.00	4.00	39.20	1,276	1	RC橋	河川	有り	99	指定あり	2022年	II	管理区分1	2028年	2029年	断面修復工ほか	2029年	467	2027年
410	3199	土柱谷2号橋	側道南東正広小倉線	その他	1989	6.80	5.00	4.00	27.20	---	1	RC橋	河川	有り	99	指定あり	2022年	I	管理区分1	---	---	---	---	---	2027年
411	3200	芝生川1号橋	側道北東正広小倉線	その他	1989	7.30	10.50	9.50	69.35	2,176	1	RC橋	河川	有り	99	指定なし	2024年	II	管理区分2	2036年	2037年	断面修復工ほか	2037年	10,882	2029年
412	3201	芝生川2号橋	側道南東正広小倉線	その他	1989	8.30	10.50	9.50	78.85	2,272	1	RC橋	河川	有り	99	指定あり	2024年	II	管理区分1	2027年	2028年	断面修復工ほか	2028年	11,362	2029年
413	3202	西長峰工業団地1号橋	西長峰工業団地1号線	その他	1961	7.20	6.75	5.75	41.40	---	1	RC橋	河川	有り	99	指定なし	2021年	II	管理区分2	---	---	---	---	---	2026年
414	3203	西長峰工業団地2号橋	西長峰工業団地1号線	その他	2001	2.75	4.60	4.10	11.28	---	1	BOX	河川	有り	99	指定なし	2022年	II	管理区分3	---	---	---	---	---	2027年
415	3204	東整理1号橋	東整理1号線	その他	2001	2.65	4.60	4.60	12.19	---	1	BOX	開水路	有り	23.72	指定なし	2023年	II	管理区分3	---	---	---	---	---	2028年
416	3205	八丁原梅ノ木原1号橋	八丁原梅ノ木原線	その他	1965	3.00	4.90	4.00	12.00	---	1	RC橋	開水路	有り	19.88	指定なし	2023年	II	管理区分3	---	---	---	---	---	2028年
417	3206	願成寺谷東原6号橋	東原11号線	その他	1970	4.10	3.50	3.10	12.71	---	1	RC橋	河川	有り	21.3	指定なし	2023年	II	管理区分3	---	---	---	---	---	2028年
418	3207	中ノ坪6号橋	善地中ノ坪1号線	その他	2001	2.40	10.50	10.10	24.24	---	1	BOX	河川	有り	99	指定なし	2022年	II	管理区分3	---	---	---	---	---	2027年
419	3208	第南谷島橋	南谷島3号線	その他	1991	2.05	3.35	3.05	6.25	---	1	RC橋	河川	有り	21	指定なし	2023年	II	管理区分3	---	---	---	---	---	2028年
420	3209	大原山王1号橋	大原山王線	その他	2001	2.20	9.00	8.02	17.64	304	1	BOX	開水路	有り	20.26	指定あり	2023年	II	管理区分1	2049年	2050年	断面修復工ほか	2050年	1,518	2028年
421	3210	山王16号1号橋	山王16号線	その他	2005	5.35	11.50	4.00	21.40	---	1	BOX	開水路	有り	19.65	指定なし	2023年	II	管理区分3	---	---	---	---	---	2028年
422	4001	伊月橋	池田宮ノ本線	その他	1988	32.95	6.00	5.00	164.75	2,247	2	PC橋	河川	有り	99	指定なし	2024年	II	管理区分1	2038年	2039年	断面修復工ほか	2039年	11,236	2029年
423	4002	東池田橋	池田御幸ノ北線	その他	1979	14.25	5.00	4.00	57.00	---	1	PC橋	河川	有り	99	指定なし	2020年	II	管理区分3	---	---	---	---	---	2025年
424	4003	東宮ノ本橋	宮ノ本1号線	その他	1975	22.75	4.70	4.00	91.00	6,691	1	鋼橋	河川	有り	99	指定なし	2020年	II	管理区分3	2040年	2041年	塗装塗装工ほか	2041年	15,339	2025年
425	4004	池田橋	池田宮ノ本線	その他	1969	22.70	5.15	4.05	91.94	3,273	1	鋼橋	河川	有り	99	指定なし	2020年	II	管理区分3	2034年	2035年	塗装塗装工ほか	2035年	422	2025年
426	4005	六反田橋	六反田中央線	2級	1970	24.00	4.30	3.50	84.00	2,948	1	鋼橋	河川	有り	99	指定なし	2020年	II	管理区分2	2047年	2048年	塗装塗装工ほか	2048年	14,738	2025年
427	4006	六反田上橋	六反田西部線	その他	1981	26.65	4.50	3.50	93.28	3,473	1	鋼橋	河川	有り	99	指定なし	2020年	II	管理区分3	2035年	2036年	塗装塗装工ほか	2036年	16,603	2025年
428	4007	秀清橋	秀清土成線	その他	1972	15.60	3.60	3.00	46.80	3,451	1	鋼橋	河川	有り	99	指定なし	2020年	II	管理区分3	2035年	2036年	塗装塗装工ほか	2036年	8,187	2025年
429	4008	御幸2号橋	宮ノ西南北線	その他	1986	19.70	5.20	4.50	88.65	1,765	1	PC橋	河川	有り	99	指定なし	2020年	II	管理区分3	2036年	2037年	断面修復工ほか	2037年	3,617	2025年
430	4009	御幸橋	宮ノ西1号線	その他	1975	25.05	3.70	3.00	75.15	---	2	PC橋	河川	有り	99	指定なし	2020年	II	管理区分3	---	---	---	---	---	2025年
431	4010	潺東下橋	大桑ノ北潺線	その他	1999	21.40	6.20	5.00	107.00	105	1	PC橋	河川	有り	99	指定なし	2024年	II	管理区分1	2047年	2048年	断面修復工ほか	2048年	523	2029年
432	4011	潺東1号橋	定松潺線	その他	1975	15.00	3.60	3.00	45.00	1,360	1	RC橋	河川	有り	99	指定なし	2020年	II	管理区分3	2033年	2034年	断面修復工ほか	2034年	6,798	2025年
433	4012	潺東2号橋	定松潺線	その他	1975	17.60	3.60	3.00	52.80	1,485	1	PC橋	河川	有り	99	指定なし	2020年	II	管理区分3	2033年	2034年	断面修復工ほか	2034年	7,120	2025年
434	4013	北古田橋	市場東部線	その他	1979	14.40	6.70	6.00	86.40	4,509	1	鋼橋	河川	有り	99	指定なし	2024年	II	管理区分2	2038年	2039年	塗装塗装工ほか	2039年	15,047	2029年
435	4014	金清橋	金清線	2級	1977	51.10	6.00	5.00	255.50	101	3	鋼橋	河川	有り	99	指定なし	2024年	III	管理区分1	2024年	2027年	塗装塗装工ほか	2027年	58,709	2029年
436	4015	金清池橋	山麓東西1号線	その他	1976	24.00	7.50	6.50	156.00	4,540	1	鋼橋	河川	有り	99	指定あり	2024年	II	管理区分1	2036年	2037年	塗装塗装工ほか	2037年	22,702	2029年
437	4016	奈良坂橋	町筋奈良坂線	その他	1998	15.45	5.20	4.00	61.80	88	1	PC橋	河川	有り	99	指定なし	2020年	II	管理区分3	2047年	2048年	断面修復工ほか	2048年	439	2025年
438	4017	稲荷橋	大門野田原線	1級	1982	63.00	6.20	5.00	315.00	4,285	3	PC橋	河川	有り	99	指定なし	2024年	II	管理区分1	2018年	2047年	断面修復工ほか	2047年	21,427	2029年
439	4018	大北通学橋	大北野田原線	その他	1997	35.50	5.20	4.00	142.00	88	1	鋼橋	河川	有り	99	指定なし	2020年	II	管理区分3	2051年	2052年	塗装塗装工ほか	2052年	439	2025年
440	4019	中筋通学橋	南洲野田原線	その他	1977	27.30	3.50	3.00	81.90	2,504	2	RC橋	河川	有り	99	指定なし	2020年	II	管理区分3	2012年	2033年	断面修復工ほか	2033年	11,929	2025年
441	4020	大北落合橋	大北落合線	1級	1971	27.00	4.80	4.00	108.00	---	2	PC橋	河川	有り	99	指定なし	2020年	II	管理区分2	---	---	---	---	---	2025年
442	4021	為後橋	為後線	2級	1972	19.00	4.70	4.00	76.00	2,625	1	鋼橋	河川	有り	99	指定なし	2020年	II	管理区分2	2037年	2038年	塗装塗装工ほか	2038年	13,125	2025年
443	4022	川北橋	川北線	その他	1962	24.00	3.70	3.00	72.00	17,630	2	RC橋	河川	有り	99	指定なし	2020年	II	管理区分3	2036年	2037年	断面修復工ほか	2037年	5,110	2025年
444	4023	大池橋	岩野2号線	その他	1977	18.20	4.60	4.00	72.80	2,252	2	RC橋	河川	有り	99	指定なし	2020年	II	管理区分3	2036年	2037年	断面修復工ほか	2037年	776	2025年
445	4024	久牛橋	久牛線	その他	1980	20.40	3.70	3.00	61.20	2,175	1	鋼橋	河川	有り	99	指定なし	2020年	II	管理区分3	2043年	2044年	塗装塗装工ほか	2044年	10,876	2025年
446	4025	遅越下橋	遅越線	2級	1962	26.50	3.40	3.00	79.50	---	4	RC橋	河川	有り	99	指定なし	2020年	III	管理区分2	2012年	2029年	断面修復工ほか	2029年	16,060	2025年
447	4026	竹倉橋	竹倉遅越線	その他	1977	14.80	2.50	2.00	29.60	84	1	RC橋	河川	有り	99	指定なし	2021年	II	管理区分3	2049年	2050年	断面修復工ほか	2050年	422	2026年
448	4027	遅越橋	遅越線	2級	1978	29.17	5.30	4.50	131.27	6,017	2	鋼橋	河川	有り	99	指定なし	2020年	II	管理区分2	2030年	2031年	塗装塗装工ほか	2031年	20,908	2025年
449	4028	大影橋(相栗川原芝2号線)	相栗川原芝2号線	その他	1981	25.60	4.00	3.00	76.80	2,880	1	鋼橋	河川	有り	99	指定なし	2020年	II	管理区分3	2041年	2042年	塗装塗装工ほか	2042年	14,401	2025年
450	4029	太田橋	太田線	その他	1978	14.70	5.00	4.00	58.80	169	1	PC橋	河川	有り	99	指定なし	2021年	II	管理区分3	2049年	2050年	断面修復工ほか	2050年	844	2026年
451	4030	ニイヤ橋	ニイヤ線	その他	1980	17.40	3.70	3.00	52.20	1,923	1	鋼橋	河川	有り	99	指定なし	2020年	II	管理区分3	2034年	2035年	塗装塗装工ほか	2035年	312	2025年
452	4031	国行橋	国行線	その他	1975	15.06	3.60	3.00	45.18	---	1	PC橋	河川	有り	99	指定なし	2020年	II	管理区分3	---	---	---	---	---	2025年
453	4032	善入寺島橋	善入寺島中央東西線	その他	1979	52.15	4.00	3.50	182.53	---	5	PC橋	河川	有り	99	指定なし	2020年								

事業計画一覧(9/11)

整理番号	橋梁コード	橋梁名	路線名称	道路種別	架設年度	橋長(m)	全幅員(m)	有効幅員(m)	橋面積(m ²)	委託費(千円)	径間数	橋種	考慮すべき事項				点検年度(実施)	健全性の診断	管理区分	修繕対策					次回点検年度
													路下条件	迂回路の有無	海岸からの距離(km)	市指定の緊急輸送路				着手時期(設計)	着手時期(工事)	対策内容	完了時期	概算事業費(千円)	
457	4038	新北洲橋	山麓東西1号線	その他	1976	13.60	7.70	7.00	95.20	1,098	1	PC橋	河川	有り	99	指定あり	2024年	II	管理区分1	2037年	2038年	断面修復工ほか	2038年	5,491	2029年
458	4039	御幸ノ北橋	御幸ノ北線	その他	2001	13.70	6.20	5.00	68.50	1,266	1	PC橋	河川	有り	99	指定なし	2020年	II	管理区分2	2035年	2036年	断面修復工ほか	2036年	6,333	2025年
459	4040	大月橋	相栗小月線	その他	1936	11.80	5.10	4.50	53.10	---	1	RC橋	河川	有り	99	指定なし	2021年	III	管理区分3	2012年	2029年	断面修復工ほか	2029年	21,798	2026年
460	4041	新猪ノ谷橋	猪谷橋線	その他	1989	13.50	5.20	4.00	54.00	---	1	PC橋	河川	有り	99	指定なし	2021年	II	管理区分3	---	---	---	---	---	2026年
461	4042	鶯谷川1号橋	郷社前南北線	その他	1996	11.60	5.20	4.00	46.40	175	1	PC橋	河川	有り	99	指定なし	2020年	II	管理区分3	2051年	2052年	断面修復工ほか	2052年	877	2025年
462	4043	北洲橋	日吉東西線	その他	1994	10.50	5.30	4.50	47.25	---	1	RC橋	河川	有り	99	指定なし	2021年	II	管理区分3	---	---	---	---	---	2026年
463	4044	境目橋	太田2号線	その他	1996	13.60	4.80	4.00	54.40	162	1	PC橋	河川	有り	99	指定なし	2021年	II	管理区分3	2051年	2052年	断面修復工ほか	2052年	810	2026年
464	4045	相栗橋	相栗2号線	その他	1979	10.00	4.80	4.00	40.00	1,290	1	RC橋	河川	有り	99	指定なし	2021年	II	管理区分3	2042年	2043年	断面修復工ほか	2043年	6,043	2026年
465	4046	美濃谷橋	蛭子平地線	その他	1993	10.60	4.80	4.00	42.40	1,281	1	RC橋	河川	有り	99	指定なし	2021年	II	管理区分3	2043年	2044年	断面修復工ほか	2044年	6,404	2026年
466	4047	高西谷橋	八坂線	その他	1993	13.50	5.20	4.00	54.00	1,751	1	RC橋	河川	有り	99	指定なし	2024年	II	管理区分3	2043年	2044年	断面修復工ほか	2044年	8,756	2029年
467	4048	柿ノ木谷橋	柿ノ木谷線	その他	1993	12.50	6.20	5.00	62.50	2,137	1	RC橋	河川	有り	99	指定なし	2021年	II	管理区分2	2029年	2030年	断面修復工ほか	2030年	10,684	2026年
468	4049	中池田橋	九頭宇谷左岸堤天線	その他	1973	14.80	3.00	2.00	29.60	---	1	PC橋	河川	有り	99	指定なし	2022年	II	管理区分3	---	---	---	---	---	2027年
469	4050	秀清2号橋	宮ノ本六反田線	その他	1976	9.00	5.00	4.00	36.00	84	1	PC橋	開水路	有り	99	指定なし	2020年	II	管理区分3	2049年	2050年	断面修復工ほか	2050年	422	2025年
470	4051	町境橋	池田御幸ノ北線	その他	1982	10.35	5.62	4.62	47.82	1,339	1	PC橋	河川	有り	99	指定なし	2020年	II	管理区分3	2039年	2040年	断面修復工ほか	2040年	6,696	2025年
471	4052	指谷橋(池田御幸ノ北線)	池田御幸ノ北線	その他	1974	13.69	3.60	3.00	41.07	1,440	1	鋼橋	河川	有り	99	指定なし	2024年	III	管理区分3	2022年	2026年	塗装塗装工ほか	2026年	13,564	2029年
472	4053	潺北2号橋	宮ノ西定松線	その他	1981	9.20	6.20	5.65	51.98	1,363	1	RC橋	河川	有り	99	指定なし	2021年	II	管理区分2	2036年	2037年	断面修復工ほか	2037年	6,813	2026年
473	4054	潺北1号橋	定松南北2号線	その他	1976	12.08	4.00	3.00	36.24	---	1	PC橋	河川	有り	99	指定なし	2022年	II	管理区分3	---	---	---	---	---	2027年
474	4055	定松南橋	宮ノ西定松線	その他	1984	7.50	3.60	3.00	22.50	121	1	RC橋	河川	有り	99	指定なし	2021年	II	管理区分3	2049年	2050年	断面修復工ほか	2050年	607	2026年
475	4056	北御所ノ原橋	定松御所ノ原線	その他	1984	5.10	6.80	6.20	31.62	810	1	RC橋	河川	有り	99	指定なし	2023年	II	管理区分2	2031年	2032年	断面修復工ほか	2032年	4,051	2028年
476	4057	潺中橋	潺南北2号線	その他	1978	3.84	4.40	4.00	15.36	74	1	RC橋	河川	有り	17.16	指定なし	2022年	II	管理区分3	2049年	2050年	断面修復工ほか	2050年	371	2027年
477	4058	潺南橋	潺南北2号線	その他	1977	4.28	4.70	4.20	17.98	79	1	RC橋	河川	有り	99	指定なし	2022年	II	管理区分3	2049年	2050年	断面修復工ほか	2050年	396	2027年
478	4059	南御所ノ原橋	定松御所ノ原線	その他	1975	5.60	4.70	4.10	22.96	79	1	RC橋	河川	有り	99	指定なし	2022年	II	管理区分3	2049年	2050年	断面修復工ほか	2050年	396	2027年
479	4060	八幡東橋	定松御所ノ原線	その他	1990	9.35	4.35	3.55	33.19	73	1	RC橋	河川	有り	99	指定なし	2023年	II	管理区分3	2051年	2052年	断面修復工ほか	2052年	367	2028年
480	4061	八幡西橋	町屋敷土成線	その他	1975	5.08	3.00	2.60	13.21	---	1	RC橋	河川	有り	16.93	指定なし	2023年	II	管理区分3	---	---	---	---	---	2028年
481	4062	東島橋	江ノ島南北線	その他	1986	2.15	4.35	4.00	8.60	73	1	RC橋	河川	有り	17.62	指定なし	2023年	II	管理区分3	2049年	2050年	断面修復工ほか	2050年	367	2028年
482	4063	南天神橋	杉ノ前江ノ島線	その他	1974	3.65	4.30	4.00	14.60	342	1	RC橋	河川	有り	17.81	指定なし	2023年	II	管理区分3	2045年	2046年	断面修復工ほか	2046年	1,712	2028年
483	4064	東王子前橋	江ノ島南北2号線	その他	1976	3.20	4.60	4.00	12.80	344	1	RC橋	河川	有り	17.91	指定なし	2023年	II	管理区分3	2045年	2046年	断面修復工ほか	2046年	1,718	2028年
484	4065	東江ノ島2号橋	天神江ノ島2号線	その他	1978	2.14	3.80	3.40	7.28	187	1	RC橋	河川	有り	17.51	指定なし	2023年	II	管理区分3	2045年	2046年	断面修復工ほか	2046年	937	2028年
485	4066	東江ノ島1号橋	天神江ノ島線	その他	1978	2.54	4.53	4.03	10.24	207	1	RC橋	河川	有り	17.53	指定なし	2022年	II	管理区分3	2045年	2046年	断面修復工ほか	2046年	1,036	2027年
486	4067	杉ノ前中央橋	杉ノ前江ノ島線	その他	1973	2.10	5.65	5.40	11.34	267	1	RC橋	河川	有り	99	指定なし	2022年	II	管理区分2	2039年	2040年	断面修復工ほか	2040年	1,335	2027年
487	4068	東天神2号橋	天神線	その他	1978	4.90	4.30	4.00	19.60	1,538	1	RC橋	河川	有り	99	指定なし	2021年	III	管理区分3	2028年	2029年	断面修復工ほか	2029年	5,191	2026年
488	4069	東天神1号橋	東天神線	その他	1978	4.70	5.80	5.00	23.50	228	1	RC橋	河川	有り	99	指定なし	2021年	II	管理区分2	2049年	2050年	断面修復工ほか	2050年	1,141	2026年
489	4070	北天神橋	町屋敷天神線	その他	1971	6.00	6.65	6.30	37.80	---	1	RC橋	河川	有り	99	指定なし	2022年	II	管理区分2	---	---	---	---	---	2027年
490	4071	小磯橋	小磯立石線	その他	1976	4.70	5.00	4.25	19.98	---	1	RC橋	河川	有り	99	指定なし	2023年	II	管理区分3	---	---	---	---	---	2028年
491	4072	新の池橋	末広線	その他	1963	5.50	3.25	2.95	16.23	4,685	1	RC橋	河川	有り	17.19	指定なし	2021年	II	管理区分3	2039年	2040年	断面修復工ほか	2040年	548	2026年
492	4073	野神橋	八幡農協線	その他	1976	6.96	5.40	5.00	34.80	902	1	RC橋	河川	有り	99	指定なし	2022年	II	管理区分2	2037年	2038年	断面修復工ほか	2038年	4,510	2027年
493	4075	白坂橋	中山白坂2号線	その他	1981	6.91	3.50	3.00	20.73	586	1	RC橋	河川	有り	99	指定なし	2022年	II	管理区分3	2035年	2036年	断面修復工ほか	2036年	2,931	2027年
494	4076	御墓橋	中山白坂線	その他	1981	7.07	4.00	3.50	24.75	---	1	RC橋	河川	有り	99	指定なし	2023年	II	管理区分3	---	---	---	---	---	2028年
495	4077	大西橋	大西南北3号線	その他	1981	3.90	4.88	4.88	19.01	320	1	RC橋	河川	有り	17.81	指定なし	2021年	II	管理区分3	2045年	2046年	断面修復工ほか	2046年	1,602	2026年
496	4078	末広橋	末広東西線	その他	1973	11.00	4.00	3.60	39.60	1,110	2	RC橋	河川	有り	99	指定なし	2022年	II	管理区分3	2034年	2035年	断面修復工ほか	2035年	2,777	2027年
497	4079	池ノ本橋	池ノ本東原線	その他	1983	6.50	4.80	4.20	27.30	---	1	RC橋	河川	有り	99	指定なし	2022年	II	管理区分3	---	---	---	---	---	2027年
498	4080	吉友2号橋	吉友土成2号線	その他	1975	5.14	4.25	3.80	19.53	---	1	RC橋	河川	有り	99	指定なし	2022年	II	管理区分3	---	---	---	---	---	2027年
499	4081	吉友1号橋	東原土成線	その他	1975	5.50	4.80	4.00	22.00	81	1	RC橋	河川	有り	99	指定なし	2023年	II	管理区分3	2049年	2050年	断面修復工ほか	2050年	405	2028年
500	4082	中東原橋	東原東西2号線	その他	1976	3.60	3.00	2.60	9.36	---	1	RC橋	河川	有り	16.61	指定なし	2022年	II	管理区分3	---	---	---	---	---	2027年
501	4083	南田橋	池ノ本東西2号線	その他	2001	7.40	5.40	4.50	33.30	879	1	RC橋	河川	有り	99	指定なし	2022年	II	管理区分3	2044年	2045年	断面修復工ほか	2045年	4,397	2027年
502	4084	神ノ木3号橋	神ノ木東西2号線	その他	1993	4.90	5.70	4.90	24.01	735	1	RC橋	河川	有り	99	指定なし	2023年	II	管理区分3	2039年	2040年	断面修復工ほか	2040年	481	2028年
503	4085	東上神ノ木橋	神ノ木東西線	その他	1976	4.80	3.85	3.40	16.32	---	1	RC橋	河川	有り	16.88	指定なし	2023年	II	管理区分3	---	---	---	---	---	2028年
504	4086	観音谷橋	神ノ木線	その他	1976	4.40	3.40	3.00	13.20	---	1	RC橋	河川	有り	16.8	指定なし	2022年	II	管理区分3	---	---	---	---	---	2027年
505	4087	西神ノ木橋	南田池ノ本線	その他	1974	7.25	5.30	4.50	32.63	896	1	RC橋	河川	有り	99	指定なし	2023年	II	管理区分3	2035年	2036年	断面修復工ほか	2036年	4,482	2028年
506	4088	神ノ木中橋	古田池ノ本線	その他	1975	5.00	3.00	3.00	15.00	---	1	RC橋	河川	有り	16.99	指定なし	2022年	II	管理区分3	---	---	---	---	---	2027年
507	4089	神ノ木第2号橋	池ノ本東西線	その他	1983	8.20	4.60	3.90	31.98	78	1	RC橋	河川	有り	99	指定なし	2022年	II	管理区分3	2049年	2050年	断面修復工ほか	2050年	388	2027年
508	4090	上神ノ木橋	古田池ノ本線	その他	1976	6.10	3.50	3.10	18.91	---	1	RC橋	河川	有り	99	指定なし	2021年	II	管理区分3	---	---	---	---	---	2026年
509	4093	奥古田橋	古田金清線	その他	1982	10.00	4.70	4.10	41.00	---	1	RC橋	河川	有り	99	指定なし	2022年	II	管理区分3	---	---	---	---	---	2027年
510	4095	源太池橋	池ノ本末広線	その他	1977	8.07	4.55	4.05	32.68	77	1	RC橋	河川	有り	99	指定なし	2023年	II	管理区分3	2049年	2050年	断面修復工ほか	2050年	384	2028年
511	4096	姥谷橋	興崎末広線	その他	1990	2.60	5.45	5.30	13.78	---	1	BOX	河川	有り	17.77	指定なし	2021年	II	管理区分3	---</					

事業計画一覧(10/11)

整理番号	橋梁コード	橋梁名	路線名称	道路種別	架設年度	橋長(m)	全幅員(m)	有効幅員(m)	橋面積(m ²)	委託費(千円)	径間数	橋種	考慮すべき事項				点検年度(実施)	健全性の診断	管理区分	修繕対策					次回点検年度
													路下条件	迂回路の有無	海岸からの距離(km)	市指定の緊急輸送路				着手時期(設計)	着手時期(工事)	対策内容	完了時期	概算事業費(千円)	
514	4099	香美2号橋	原田東西線	その他	1943	2.53	3.00	2.60	6.58	---	1	RC橋	開水路	有り	19.04	指定なし	2023年	II	管理区分3	---	---	---	---	---	2028年
515	4100	渡り2号橋	渡り南北4号線	その他	1985	4.00	4.30	4.00	16.00	145	1	RC橋	開水路	有り	20.08	指定なし	2022年	II	管理区分3	2050年	2051年	断面修復工ほか	2051年	725	2027年
516	4101	渡り1号橋	渡り南北3号線	その他	1983	5.10	4.20	3.50	17.85	539	1	RC橋	開水路	有り	99	指定なし	2021年	II	管理区分3	2043年	2044年	断面修復工ほか	2044年	2,694	2026年
517	4103	用水1号橋	興崎南北線	その他	1974	4.18	25.50	24.70	103.25	1,724	1	RC橋	開水路	有り	99	指定なし	2021年	II	管理区分2	2043年	2044年	断面修復工ほか	2044年	8,618	2026年
518	4104	用水2号橋	日吉興崎線	その他	1980	3.40	16.40	15.60	53.04	984	1	RC橋	開水路	有り	99	指定なし	2021年	II	管理区分2	2041年	2042年	断面修復工ほか	2042年	4,922	2026年
519	4105	用水3号橋	金清線	2級	1985	6.40	6.20	5.00	32.00	209	1	RC橋	開水路	有り	99	指定なし	2023年	II	管理区分2	2048年	2049年	断面修復工ほか	2049年	1,046	2028年
520	4106	用水4号橋	上野段南北2号線	その他	1953	2.40	3.50	3.50	8.40	---	1	BOX	開水路	有り	18.19	指定なし	2022年	II	管理区分3	---	---	---	---	---	2027年
521	4107	用水5号橋	上野段南北線	その他	1980	2.40	8.40	8.40	20.16	283	1	BOX	河川	有り	99	指定なし	2020年	II	管理区分3	2052年	2053年	断面修復工ほか	2053年	1,417	2025年
522	4108	尾開橋	八坂日吉線	その他	1956	10.00	2.70	2.50	25.00	---	2	RC橋	河川	有り	99	指定なし	2022年	II	管理区分3	---	---	---	---	---	2027年
523	4109	成功橋	北洲線	その他	1957	7.45	4.40	4.00	29.80	793	1	RC橋	河川	有り	99	指定なし	2022年	II	管理区分3	2035年	2036年	断面修復工ほか	2036年	3,965	2027年
524	4110	金清谷橋	金清2号線	その他	1975	7.10	4.30	4.00	28.40	---	1	RC橋	開水路	有り	99	指定なし	2022年	II	管理区分3	---	---	---	---	---	2027年
525	4111	本村2号橋	貞久土井線	その他	1982	7.20	3.80	3.00	21.60	---	1	RC橋	河川	有り	99	指定なし	2023年	II	管理区分3	---	---	---	---	---	2028年
526	4112	本村2号橋	貞久土井線	その他	1979	3.20	3.60	3.40	10.88	---	1	RC橋	開水路	有り	19.48	指定なし	2022年	II	管理区分3	---	---	---	---	---	2027年
527	4113	本村1号橋	本村中央線	その他	1993	7.50	5.20	4.00	30.00	---	1	RC橋	河川	有り	99	指定なし	2022年	II	管理区分3	---	---	---	---	---	2027年
528	4114	貞久橋	本村中央線	その他	1991	4.75	4.60	4.00	19.00	500	1	RC橋	河川	有り	99	指定なし	2021年	II	管理区分3	2043年	2044年	断面修復工ほか	2044年	2,498	2026年
529	4115	切池橋	鍛冶屋原敷線	その他	1994	5.85	19.09	11.02	64.47	3,148	1	RC橋	河川	有り	99	指定なし	2023年	II	管理区分2	2029年	2030年	断面修復工ほか	2030年	15,739	2028年
530	4116	原洲橋	法寺東線	その他	1955	3.65	3.03	2.35	8.58	---	1	RC橋	河川	有り	18.7	指定なし	2023年	II	管理区分3	---	---	---	---	---	2028年
531	4117	本村橋	遠光東西2号線	その他	1963	4.70	3.40	3.00	14.10	---	1	RC橋	河川	有り	18.8	指定なし	2022年	II	管理区分3	---	---	---	---	---	2027年
532	4118	法寺谷橋	二俣法寺線	その他	1955	5.84	4.10	3.90	22.78	---	1	RC橋	河川	有り	99	指定あり	2023年	II	管理区分1	---	---	---	---	---	2028年
533	4120	法寺橋	二俣法寺線	2級	1955	3.65	4.20	3.60	13.14	---	1	RC橋	河川	有り	18.53	指定あり	2023年	II	管理区分1	---	---	---	---	---	2028年
534	4121	別荘谷下橋	宇佐東西線	その他	2002	3.80	4.45	4.05	15.39	---	1	RC橋	河川	有り	18.36	指定なし	2022年	II	管理区分3	---	---	---	---	---	2027年
535	4122	別荘谷橋	遠光線	その他	1990	5.30	4.80	4.00	21.20	---	1	RC橋	河川	有り	99	指定なし	2021年	II	管理区分3	---	---	---	---	---	2026年
536	4123	別荘谷上橋	山麓東西2号線	その他	1975	6.00	7.80	7.00	42.00	1,106	1	RC橋	河川	有り	99	指定あり	2023年	II	管理区分1	2030年	2031年	断面修復工ほか	2031年	5,529	2028年
537	4124	坪井谷橋	坪井谷線	その他	1967	5.00	3.50	3.20	16.00	---	1	RC橋	河川	有り	18.5	指定なし	2022年	II	管理区分3	---	---	---	---	---	2027年
538	4125	遠光橋	遠光東西線	その他	1957	4.20	4.80	4.80	20.16	---	1	RC橋	河川	有り	99	指定なし	2021年	II	管理区分3	---	---	---	---	---	2026年
539	4126	坪井谷下橋	二俣法寺線	その他	2002	4.20	5.80	5.00	21.00	---	1	RC橋	河川	有り	99	指定あり	2021年	II	管理区分1	---	---	---	---	---	2026年
540	4127	坪井谷中橋	山麓東西2号線	その他	1975	6.70	7.10	6.70	44.89	120	1	RC橋	河川	有り	99	指定あり	2023年	II	管理区分1	2047年	2048年	断面修復工ほか	2048年	599	2028年
541	4128	坪井谷上橋	上喜来大俣山手線	その他	1970	3.80	4.20	3.60	13.68	---	1	RC橋	河川	有り	18.24	指定なし	2020年	II	管理区分3	---	---	---	---	---	2025年
542	4129	小池橋	大門本村線	1級	1976	9.35	5.80	5.00	46.75	196	1	PC橋	河川	有り	99	指定なし	2021年	II	管理区分2	2047年	2048年	断面修復工ほか	2048年	979	2026年
543	4130	大開1号橋	大門本村線	1級	1976	3.50	6.25	5.50	19.25	---	1	RC橋	開水路	有り	99	指定なし	2021年	II	管理区分2	---	---	---	---	---	2026年
544	4131	大開2号橋	大開上池線	その他	1995	2.75	7.80	6.60	18.15	---	1	RC橋	河川	有り	99	指定なし	2024年	II	管理区分2	---	---	---	---	---	2029年
545	4132	鯉橋	大門本村線	1級	1976	7.50	9.46	8.76	65.70	---	1	RC橋	河川	有り	99	指定なし	2021年	II	管理区分2	---	---	---	---	---	2026年
546	4134	円西橋	二俣東西線	その他	1976	4.00	12.45	12.05	48.20	---	1	RC橋	開水路	有り	99	指定なし	2024年	II	管理区分2	---	---	---	---	---	2029年
547	4143	僧都谷橋	大門野田原線	1級	1975	7.40	11.34	10.54	78.00	383	1	RC橋	河川	有り	99	指定なし	2022年	II	管理区分2	2047年	2048年	断面修復工ほか	2048年	1,913	2027年
548	4144	稲荷中橋	大門野田原線	1級	1975	5.40	4.60	4.00	21.60	26	1	RC橋	河川	有り	99	指定なし	2024年	II	管理区分2	2032年	2033年	断面修復工ほか	2033年	128	2029年
549	4145	馬木谷橋	大門野田原線	1級	1973	7.00	8.00	7.20	50.40	---	1	RC橋	河川	有り	99	指定なし	2021年	II	管理区分2	---	---	---	---	---	2026年
550	4146	野田原橋	大門野田原線	1級	1985	3.18	5.50	5.10	16.22	---	1	RC橋	河川	有り	99	指定なし	2021年	II	管理区分2	---	---	---	---	---	2026年
551	4147	猪谷橋	川又川北線	その他	1962	6.55	5.30	5.00	32.75	---	1	RC橋	河川	有り	99	指定なし	2020年	II	管理区分2	---	---	---	---	---	2025年
552	4148	根来橋	根来線	その他	1975	13.00	3.70	3.00	39.00	1,212	1	RC橋	河川	有り	99	指定なし	2022年	II	管理区分3	2033年	2034年	断面修復工ほか	2034年	6,059	2027年
553	4149	花子上橋	東仁賀木線	その他	1976	7.50	2.70	2.30	17.25	---	1	RC橋	河川	有り	99	指定なし	2023年	II	管理区分3	---	---	---	---	---	2028年
554	4150	花子下橋	東仁賀木線	その他	1976	4.20	3.00	3.00	12.60	---	1	RC橋	河川	有り	10.82	指定なし	2023年	II	管理区分3	---	---	---	---	---	2028年
555	4155	上大池橋	岩野2号線	その他	1976	4.27	4.36	3.00	12.81	602	1	鋼橋	河川	有り	14.6	指定なし	2023年	II	管理区分3	2044年	2045年	塗装塗装工ほか	2045年	1,126	2028年
556	4156	両国橋	境目線	その他	1989	9.20	6.20	5.00	46.00	209	1	PC橋	河川	有り	99	指定なし	2021年	II	管理区分2	2048年	2049年	断面修復工ほか	2049年	1,046	2026年
557	4157	川原芝中橋	川原芝線	その他	1987	7.50	4.80	4.00	30.00	---	1	RC橋	河川	有り	99	指定なし	2023年	II	管理区分3	---	---	---	---	---	2028年
558	4158	国行上橋	国行線	その他	1970	5.42	2.80	2.50	13.55	354	1	RC橋	河川	有り	11.8	指定なし	2022年	II	管理区分3	2035年	2036年	断面修復工ほか	2036年	1,771	2027年
559	4159	南谷橋	番所線	その他	1955	7.20	3.90	3.50	25.20	7,470	1	RC橋	河川	有り	99	指定なし	2022年	II	管理区分3	2034年	2035年	断面修復工ほか	2035年	37,349	2027年
560	4160	番所橋	番所線	その他	1955	2.65	3.80	3.00	7.95	---	1	RC橋	河川	有り	12.42	指定なし	2022年	II	管理区分3	---	---	---	---	---	2027年
561	4161	ニイヤ下橋	ニイヤ線	その他	1981	3.30	5.40	5.00	16.50	411	1	RC橋	河川	有り	99	指定なし	2023年	II	管理区分2	2037年	2038年	断面修復工ほか	2038年	2,053	2028年
562	4162	遅越中橋	遅越線	2級	1977	3.25	4.70	4.40	14.30	---	1	RC橋	河川	有り	13.4	指定なし	2022年	II	管理区分2	---	---	---	---	---	2027年
563	4163	大月上橋	大月2号線	その他	1955	4.80	4.90	4.90	23.52	5,277	1	その他	河川	有り	99	指定なし	2023年	II	管理区分3	2034年	2035年	断面修復工ほか	2035年	26,385	2028年
564	4166	原洲2号橋	法寺東線	その他	1984	5.30	4.60	4.00	21.20	---	1	RC橋	河川	有り	99	指定なし	2022年	II	管理区分3	---	---	---	---	---	2027年
565	4167	小竹橋	小竹線	その他	1980	6.20	3.40	3.00	18.60	---	1	RC橋	河川	有り	99	指定なし	2023年	III	管理区分3	2024年	2026年	断面修復工ほか	2026年	17,596	2028年
566	4168	北洲中橋	北洲線	その他	1989	2.85	5.30	4.70	13.40	---	1	BOX	河川	有り	17	指定なし	2023年	II	管理区分3	---	---	---	---	---	2028年
567	4170	金清谷3号橋	金清4号線	その他	1961	6.50	3.40	3.40	22.10	5,950	1	RC橋	河川	有り	99	指定なし	2023年	II	管理区分3	2053年	2054年	断面修復工ほか	2054年	29,752	2028年
568	4171	西ノ岡1号橋	郷社本東西5号線	その他	1982	2.30	4.40	4.00	9.20	---	1	RC橋	河川	有り	18.44	指定なし	2022年	II	管理区分3	---	---	---	---	---	2027年
569	4172	西ノ岡2号橋	郷社本東西4号線	その他	1995	3.00	4.80	4.00	12.00	328	1	RC橋	河川	有り	19.15	指定なし	2022年	II	管理区分3	2046年	2047年	断面修復工ほか	2047年	1,639	2027年
570	4173	郷社前1号橋	香美白坂天神線	その他	1979	2.32	16.11	12.11	28.10	544	1	BOX	河川	有り	99	指定なし	2020年	II	管理区分3						

事業計画一覧(11/11)

整理番号	橋梁コード	橋梁名	路線名称	道路種別	架設年度	橋長(m)	全幅員(m)	有効幅員(m)	橋面積(m ²)	委託費(千円)	径間数	橋種	考慮すべき事項				点検年度(実施)	健全性の診断	管理区分	修繕対策					次回点検年度
													路下条件	迂回路の有無	海岸からの距離(km)	市指定の緊急輸送路				着手時期(設計)	着手時期(工事)	対策内容	完了時期	概算事業費(千円)	
571	4174	郷社前2号橋	郷社前南北2号線	その他	1981	2.50	3.16	2.96	7.40	---	1	RC橋	河川	有り	19.15	指定なし	2023年	II	管理区分3	---	---	---	---	---	2028年
572	4175	杉ノ前上橋	杉ノ前東西2号線	その他	1981	2.30	3.90	3.50	8.05	---	1	RC橋	河川	有り	17.55	指定なし	2021年	II	管理区分3	---	---	---	---	---	2026年
573	4176	潺南1号橋	潺南西線	その他	1993	4.30	6.90	6.50	27.95	913	1	RC橋	開水路	有り	17.17	指定なし	2023年	II	管理区分2	2039年	2040年	断面修復工ほか	2040年	4,562	2028年
574	4177	潺南2号橋	潺南北線	その他	1982	5.90	3.60	3.10	18.29	---	1	RC橋	河川	有り	99	指定なし	2023年	II	管理区分3	---	---	---	---	---	2028年
575	4178	定松中橋	定松南北2号線	その他	1991	4.20	4.76	4.76	19.99	---	1	RC橋	河川	有り	99	指定なし	2022年	II	管理区分3	---	---	---	---	---	2027年
576	4179	御幸ノ北1号橋	御幸ノ北宮ノ本線	その他	1982	10.50	4.70	4.00	42.00	1,449	1	鋼橋	河川	有り	99	指定なし	2023年	II	管理区分3	2047年	2048年	塗装塗装工ほか	2048年	7,247	2028年
577	4180	大西2号橋	大西王子前線	その他	1970	2.90	3.00	3.00	8.70	---	1	BOX	河川	有り	18.49	指定なし	2022年	II	管理区分3	---	---	---	---	---	2027年
578	4181	白坂上橋	白坂北線	その他	1982	2.71	6.89	6.89	18.67	---	1	RC橋	河川	有り	99	指定なし	2023年	II	管理区分2	---	---	---	---	---	2028年
579	4182	南御所ノ原2号橋	御所ノ原東西3号線	その他	1980	5.48	2.00	2.00	10.96	---	1	RC橋	河川	有り	17.3	指定なし	2021年	II	管理区分3	---	---	---	---	---	2026年
580	4183	久光2号橋	久光東西線	その他	2001	2.10	4.50	4.00	8.40	---	1	BOX	開水路	有り	19.57	指定なし	2021年	II	管理区分3	---	---	---	---	---	2026年
581	4184	久光1号橋	新女寺2号線	その他	1954	2.00	13.75	13.35	26.70	---	1	BOX	開水路	有り	99	指定なし	2022年	II	管理区分3	---	---	---	---	---	2027年
582	4185	池谷橋	善入寺東西2号線	その他	1983	3.80	4.80	4.00	15.20	492	1	RC橋	開水路	有り	18.96	指定なし	2023年	II	管理区分3	2039年	2040年	断面修復工ほか	2040年	405	2028年
583	4186	定松南2号橋	宮ノ西定松線	その他	1984	8.10	4.60	4.00	32.40	78	1	RC橋	河川	有り	99	指定なし	2021年	II	管理区分3	2049年	2050年	断面修復工ほか	2050年	388	2026年
584	4187	渡り3号橋	不明(市道と接していない)	その他	1990	4.80	3.00	2.60	12.48	---	1	PC橋	河川	有り	22.1	指定なし	2023年	II	管理区分3	---	---	---	---	---	2028年
585	4188	大野島住宅橋	大野島住宅線	その他	1984	2.40	9.75	9.43	22.63	---	1	RC橋	河川	有り	99	指定なし	2023年	II	管理区分2	---	---	---	---	---	2028年
586	4189	西ノ岡3号橋	郷社本東西6号線	その他	1985	3.00	6.04	5.64	16.92	---	1	RC橋	河川	有り	99	指定なし	2023年	II	管理区分2	---	---	---	---	---	2028年
587	4190	岩野7号橋	岩野7号線	その他	1986	4.50	4.60	4.00	18.00	452	1	RC橋	河川	有り	99	指定なし	2022年	II	管理区分3	2043年	2044年	断面修復工ほか	2044年	2,262	2027年
588	4191	郷社本1号橋	郷社本南北7号線	その他	1988	3.80	4.50	4.00	15.20	400	1	RC橋	開水路	有り	18.27	指定なし	2022年	II	管理区分3	2045年	2046年	断面修復工ほか	2046年	1,998	2027年
589	4192	善入寺1号橋	原田善入寺2号線	その他	1988	3.22	5.95	5.15	16.58	452	1	RC橋	河川	有り	99	指定なし	2021年	II	管理区分2	2037年	2038年	断面修復工ほか	2038年	2,261	2026年
590	4193	敷地原1号橋	敷地原線	その他	1990	4.80	3.40	3.00	14.40	379	1	RC橋	河川	有り	19.08	指定なし	2022年	II	管理区分3	2046年	2047年	断面修復工ほか	2047年	1,896	2027年
591	4194	敷地原2号橋	敷地原線	その他	1990	4.80	3.40	3.00	14.40	379	1	RC橋	開水路	有り	18.69	指定なし	2022年	II	管理区分3	2046年	2047年	断面修復工ほか	2047年	1,896	2027年
592	4195	敷地原3号橋	敷地原線	その他	1990	4.50	4.20	3.50	15.75	---	1	RC橋	河川	有り	18.4	指定なし	2022年	II	管理区分3	---	---	---	---	---	2027年
593	4196	定松中2号橋	定松南北2号線	その他	1990	4.85	4.80	4.00	19.40	540	1	RC橋	河川	有り	99	指定なし	2022年	II	管理区分3	2044年	2045年	断面修復工ほか	2045年	2,700	2027年
594	4197	中佐古橋	中佐古線	その他	1992	2.05	8.00	7.00	14.35	122	1	RC橋	河川	有り	99	指定あり	2022年	II	管理区分1	2031年	2032年	断面修復工ほか	2032年	608	2027年
595	4198	興崎南橋	興崎南北9号線	その他	1990	3.10	7.68	6.88	21.33	803	1	RC橋	河川	有り	99	指定なし	2021年	II	管理区分2	2037年	2038年	断面修復工ほか	2038年	4,016	2026年
596	4199	江ノ島南橋	江ノ島線	その他	1990	5.00	4.30	4.00	20.00	73	1	RC橋	河川	有り	99	指定なし	2022年	II	管理区分3	2051年	2052年	断面修復工ほか	2052年	363	2027年
597	4200	中佐古橋2号橋	開ノ口円定線	その他	1993	2.05	8.00	7.00	14.35	124	1	RC橋	河川	有り	99	指定あり	2023年	II	管理区分1	2042年	2043年	断面修復工ほか	2043年	618	2028年
598	4201	飯谷橋	飯谷線	その他	1993	8.00	4.80	4.00	32.00	908	1	RC橋	河川	有り	99	指定なし	2022年	II	管理区分3	2046年	2047年	断面修復工ほか	2047年	4,540	2027年
599	4202	北洲2号橋	日吉南北4号線	その他	1964	7.13	3.40	3.00	21.39	---	1	RC橋	河川	有り	99	指定なし	2023年	II	管理区分3	---	---	---	---	---	2028年
600	4203	定松橋	定松東西線	その他	1990	5.50	4.80	4.00	22.00	605	1	RC橋	河川	有り	99	指定なし	2022年	II	管理区分3	2046年	2047年	断面修復工ほか	2047年	3,027	2027年
601	4204	潺南3号橋	御所ノ原線	その他	1995	3.10	11.20	10.60	32.86	797	1	RC橋	河川	有り	99	指定なし	2021年	II	管理区分2	2032年	2033年	断面修復工ほか	2033年	3,983	2026年
602	4205	金清谷4号橋	飯谷南北線	その他	1979	7.20	3.30	3.00	21.60	---	1	RC橋	河川	有り	99	指定なし	2022年	II	管理区分3	---	---	---	---	---	2027年
603	4206	仁賀木小橋	奥日開谷南北線	その他	1970	5.00	3.40	3.00	15.00	---	1	RC橋	河川	有り	11.57	指定なし	2022年	II	管理区分3	---	---	---	---	---	2027年
604	4207	上土井池橋	清原東西2号線	その他	1989	8.00	5.20	4.00	32.00	1,028	1	RC橋	河川	有り	99	指定なし	2021年	II	管理区分3	2039年	2040年	断面修復工ほか	2040年	439	2026年
605	4208	稲荷東橋	定松岸ノ下線	その他	1965	3.50	4.80	4.40	15.40	---	1	RC橋	河川	有り	16.93	指定なし	2023年	II	管理区分3	---	---	---	---	---	2028年
606	4209	八幡橋	定松岸ノ下線	その他	1990	5.20	5.30	4.90	25.48	679	1	RC橋	河川	有り	99	指定なし	2023年	II	管理区分3	2039年	2040年	断面修復工ほか	2040年	447	2028年
607	4210	中山橋	定松岸ノ下線	その他	1990	7.40	6.20	5.00	37.00	1,301	1	RC橋	河川	有り	99	指定なし	2021年	II	管理区分2	2029年	2030年	断面修復工ほか	2030年	6,505	2026年
608	4211	大西東橋	定松岸ノ下線	その他	1965	2.30	6.75	6.75	15.53	---	1	RC橋	河川	有り	99	指定なし	2022年	II	管理区分2	---	---	---	---	---	2027年
609	4212	南田2号橋	池ノ本東西2号線	その他	2001	7.90	5.40	4.50	35.55	1,009	1	RC橋	河川	有り	99	指定なし	2022年	II	管理区分3	2046年	2047年	断面修復工ほか	2047年	5,044	2027年
610	4213	法寺2号橋	山路東西2号線	その他	2001	5.45	6.78	5.58	30.41	909	1	RC橋	河川	有り	99	指定なし	2020年	II	管理区分2	2037年	2038年	断面修復工ほか	2038年	4,544	2025年
611	4214	渡り4号橋	渡り南北5号線	その他	1990	2.10	4.50	4.00	8.40	---	1	RC橋	開水路	有り	20.35	指定なし	2023年	I	管理区分3	---	---	---	---	---	2028年
612	4215	用水9号橋	興崎南北2号線	その他	1990	2.60	5.75	5.30	13.78	97	1	RC橋	開水路	有り	17.94	指定なし	2020年	II	管理区分2	2049年	2050年	断面修復工ほか	2050年	485	2025年
613	4216	奥日開谷橋	奥日開谷原田線	その他	1975	12.00	2.50	2.10	25.20	2,616	1	鋼橋	河川	有り	99	指定なし	2021年	II	管理区分3	2034年	2035年	塗装塗装工ほか	2035年	4,655	2026年
614	4217	川原芝2号橋	川原芝2号線	その他	1991	7.00	3.00	2.75	19.25	499	1	RC橋	河川	有り	99	指定なし	2022年	II	管理区分3	2043年	2044年	断面修復工ほか	2044年	2,495	2027年
615	4218	国行3号橋	国行3号線	その他	1965	6.10	3.50	3.24	19.76	5,408	1	RC橋	河川	有り	99	指定なし	2022年	II	管理区分3	2045年	2046年	断面修復工ほか	2046年	27,040	2027年
616	4219	国行5号橋	国行5号線	その他	1975	11.10	3.60	3.00	33.30	2,464	1	鋼橋	河川	有り	99	指定なし	2021年	II	管理区分3	2034年	2035年	塗装塗装工ほか	2035年	6,465	2026年
617	4220	北原橋(北原開ノ口線)	北原開ノ口線	2級	1987	2.00	5.05	4.45	8.90	164	1	RC橋	開水路	有り	17.3	指定なし	2023年	II	管理区分2	2036年	2037年	断面修復工ほか	2037年	820	2028年
618	4221	大俣7号橋	貞久土井線	その他	1990	16.40	5.20	4.00	65.60	---	1	PC橋	河川	有り	99	指定なし	2023年	II	管理区分3	---	---	---	---	---	2028年
619	4222	大俣8号橋	八幡東西5号線	その他	1990	10.90	5.20	4.00	43.60	175	1	PC橋	河川	有り	99	指定なし	2023年	II	管理区分3	2051年	2052年	断面修復工ほか	2052年	877	2028年
620	4223	大俣9号橋	八幡土井線	その他	1989	9.20	5.20	4.00	36.80	175	1	PC橋	河川	有り	99	指定なし	2023年	II	管理区分3	2050年	2051年	断面修復工ほか	2051年	877	2028年
621	4224	大俣10号橋	八幡清原線	その他	1990	9.20	5.20	4.00	36.80	---	1	PC橋	河川	有り	99	指定なし	2022年	II	管理区分3	---	---	---	---	---	2027年
622	4225	川原芝3号橋	不明(市道と接していない)	その他	1975	10.10	3.80	3.00	30.30	918	1	RC橋	河川	有り	99	指定なし	2021年	II	管理区分3	2034年	2035年	断面修復工ほか	2035年	4,592	2026年
623	4226	立石橋(立石線)	立石線	その他	1990	5.50	8.78	6.18	34.01	---	1	BOX	河川	有り	17.17	指定なし	2023年	II	管理区分3	---	---	---	---	---	2028年
624	4227	第1秀清橋	宮ノ本六反田線	その他	1990	9.20	4.05	3.05	28.06	137	1	PC橋	河川	有り	16.3	指定なし	2023年	II	管理区分3	2051年	2052年	断面修復工ほか	2052年	683	2028年
625	4228	第3秀清橋	宮ノ本六反田線	その他	1990	10.80	5.05	4.05	43.74	1,253	1	PC橋	河川	有り	16.2	指定なし	2023年	II	管理区分3	2039年	2040年	断面修復工ほか	2040年	426	2028年
626	4229	第4秀清橋	宮ノ本六反田線	その他	1990	10.50	6.10	5.																	



あわし

検索

