



広報

あわ

1

2024
No.224



URL <https://www.city.awa.lg.jp>

E-mail info@awa.i-tokushima.jp

新年のごあいさつを申し上げます



かさ い いち じ
笠井 一 司
阿波市議会議長

まち だ ひさ と
町 田 寿 人
阿波市長

阿波市長 町 田 寿 人

明けましておめでとうございます。市民の皆さまには、希望に満ちた新春をお迎えのことと、お慶び申し上げますとともに、昨年中は、市政運営に格段のご理解とご協力を賜り、厚くお礼申し上げます。

昨年4月に、皆さまからのご支援とご厚情のもと、市長へ就任させていただいてから、8か月が経過しました。その職責の重要性を日々、ひしひしと感じている所でございます。

さて、令和2年に国内で最初に確認された新型コロナウイルス感染症も、昨年には感染症法上の分類が5類へと引き下げられ、社会、経済活動が本格的に再開されることとなりました。

しかしながら、依然として続くロシアによるウクライナ侵攻をはじめ、世界的な情勢の変化による資源燃料価格など物価の高騰が、私たちの生活に大きな影響を与えており、こうした諸問題への対応は、少子高齢化や人口減少、災害への対応に加え、自治体における喫緊の課題となっております。

また、今年で阿波市は、平成17年の誕生から20年目、本庁舎およびアエルワの落成から10年目を迎えます。合併当初に比べ人口が約7千人減少し、市民の皆さまの求めるニーズが変化、多様化する中で、皆さまからのご意見を十分伺いながら、健全な財政基盤を維持し、将来にわたり阿波市を発展させていくことが、何より私たち行政に求められていると認識しております。

そのためにも、これまで築き上げてきた阿波市の基盤を、より磐石なものとしながら、急激に変化する社会へ柔軟に対応し、「市民が主役のまちづくり」の実現に向け、市民の皆さまとしっかりスクラムを組みながら、全力で取り組んでまいりますので、皆さまにおかれましては、引き続き、ご理解、ご協力を賜りますよう、お願い申し上げます。

結びとなりますが、新しい年が、市民の皆さまにとりまして、素晴らしい1年となりますこと、また皆さまのご健康とご多幸を心よりお祈り申し上げ、年頭に当たってのごあいさつといたします。

阿波市議会議長 笠 井 一 司

明けましておめでとうございます。市民の皆さまには、輝かしい新春を健やかに迎えのことと心からお慶びを申し上げます。また、日頃より市議会に對しまして深いご理解とご協力を賜り、心から感謝申し上げます。

昨年を振り返りますと、新型コロナウイルスの感染症法上の位置づけが、5月8日から季節性インフルエンザなどと同じ「5類」に移行したことにより、ウイルスとの共存、社会経済活動の正常化が一段と進みました。

人の往来も回復し、様々なイベントや会合が催され市民の皆さんと顔を合わせてお話できたのはとても嬉しい出来事でした。

その一方で、いまだ終わりの見えないロシアによるウクライナ軍事侵攻では、エネルギー価格や物価の高騰を引き起こし、世界情勢は不安定さを増すと共に、ウクライナでは、多くの尊い命が失われており、1日も早くウクライナ国民に安息の日が訪れ、世界に恒久的な平和がもたらされることを心から願うところであります。

ご高承のとおり、各地方自治体においては、人口減少や急速に進行する少子高齢化に加え、エネルギー、原材料の高騰などにより、地域産業に大きな影響を与えています。私ども市議会におきましては、自ら厳しい姿勢に身を置き、市民の皆さまのご期待に応えるべく、昨年3月議会において議員定数を現在の20名から2名削減する条例改正に取り組みました。

今後とも、市民の皆さまが安全で安心して暮らせるまちづくりに向け、人口減少問題や物価高騰、災害対策など様々な課題に一つ一つ丁寧に向き合いながら、市民から信頼される議会を目指し、議員活動を通じた政策提言にも取り組み、阿波市の持続的発展に向けて、全力を傾注してまいります。

市民の皆さまには、相変わらぬご支援とご協力を賜りますよう心からお願ひ申し上げます。

結びに、皆さまにとりまして健康で笑顔あふれる1年となりますよう心よりご祈念申し上げ、新年のごあいさつといたします。

おめでとろございます

瑞宝双光章

篠原えり子さんは、人権擁護委員として、すべての人たちの助けになりたいと、長年人権擁護活動に尽力されてきました。

現在は、徳島県人権擁護委員連合会会長や阿波市人権擁護委員会会長などを務められ、人権の根底である「命」の大切さを伝える「命のリレープロジェクト」や高校生へのSOSミニレター配布など、阿波市を中心にさ



現 人権擁護委員
人権擁護功労
しのはら えりこ
篠原えり子さん
(阿波町)

さまざまな活動を行われています。

篠原さんは、「委員の方々、行政や関係者、地域の皆さんの協力や家族の支えがあって活動ができています。阿波市の恵まれた環境に感謝しています」と話されました。

旭日双光章

池光正男さんは、昭和62年から市場町議会議員、阿波市議会議員として約19年間まちの発展のため尽力されました。

地域の教育文化のため、市場町立図書館や市場歴史民俗資料館の建設に力を注ぎ、また社会福祉の向上や農業振興にも熱心に取り組みされました。

池光さんは「住



元 阿波市議会議員
地方自治功労
いけみつ まさお
池光 正男さん
(市場町)

民こそ主人公との理想を掲げて活動しましたが、多くの方々の支えがあつてこそ、今があることに深く感謝しています。これからも住みよいまちづくりに取り組みしていきたいです」と話されました。

瑞宝単光章

野口喜生さんは、昭和49年から平成25年まで市場町消防団・阿波市消防団の団員として、市民の安全・安心のためにご尽力されました。

平成23年からは、市消防団の団長を務められ、団員らがけがをしないように常に気を配り、消火活動をしてきたそうです。

消防団退団後は、八幡小学校区自主防災組織連合会の会長や阿波市



元 阿波市消防団団長
消防功労
のぐち よしお
野口 喜生さん
(市場町)

防災士会の会員として活躍されています。

野口さんは「受賞することができたのは、市長をはじめ消防に関係する皆さんや家族の支えのおかげです。感謝しています」と話されました。

日本赤十字社業務功労表彰



11月29日、阿波市役所で「日本赤十字社業務功労表彰伝達式」が行われ、長年にわたり奉仕活動などに尽力されている阿波市地区赤十字奉仕団員15名が表彰されました。

銀色有功章

稲井 幸子
梶原 啓子

支部長感謝状 (銀枠)

秋山 正子
伊月 澄美
尾西 喬子

金色有功章

河野千代美
吉岡ミドリ
日岡 敬子
武市 洋子
梶原由利子

支部長感謝状 (金枠)

笠井 巨美
大西美和子
後藤 春枝
中野千代子
安友ツル子

(敬称略)

100歳おめでとうございます



かわひと
川人ツネコさん（阿波町）
大正12年12月2日生まれ

川人ツネコさんは、農業をしながら、3男を育てられ、孫4人、ひ孫9人に恵まれています。面倒見がよく、兄弟や兄弟の子のお世話もよくされていたそうです。旅行が好きで、日本中を旅行しては、そのたびに洋服を買って楽しんでいました。長寿の秘訣は、好き嫌いなく3食決まった時間に食べることです。特に、まんじゅうなどの甘いものや日本酒などのお酒が好きとのこと。現在は、家族が来てくれるのを楽しみに過ごされています。



そみず
素水マサ子さん（市場町）
大正12年11月22日生まれ

素水マサ子さんは、農業をしながら、1男1女を育てられ、孫2人、ひ孫2人に恵まれています。大正琴や歌が趣味だったそうで、今は写経を口課にされ、ボールペンを月3〜4本使用されるそうです。長寿の秘訣は、好きなことをすること何でも食べることで、野菜や旬の食べ物、家族が届けてくれるおやつを食べることを楽しみにしているそうです。現在は、塗り絵や風船バレーなどのゲームに参加しながら穏やかに過ごされています。

災害用移動炊飯器「専用鉄板」をいただきました



おおつか
大塚 實さん（阿波町）
大正12年12月5日生まれ

大塚實さんは、医師として地域医療に従事されながら、3男1女を育てられ、孫12人、ひ孫21人に恵まれています。また、特別養護老人ホーム蓬莱荘を開設し、介護に携わってこられました。長寿の秘訣は、趣味のゴルフと散歩、カラオケを楽しむこと、食事を腹八分目にするのだそうです。牛肉が好きで、特に牛しゃぶが大好きとのこと。現在は、ニュースやゴルフ番組などを見たり、歌を歌ったりしながら穏やかに過ごされています。

11月29日、日本赤十字社徳島県支部から、阿波市地区長である町田市市長に、災害用移動炊飯器「専用鉄板」1枚が贈られました。「専用鉄板」は、県支部が開発したもので、移動炊飯器（配備済み）に設置して使用することで、煮炊きに加え、焼き物の調理が可能になりました。今後は阿波市役所に配備され、災害時にも活用されます。この後、赤十字奉仕団のメンバーが炊き出し訓練として専用鉄板で焼きそばを調理しました。

災害から大切な命を守ろう！

阿波市防災フェスタ開催



11月19日、アエルワや阿波市役所駐車場周辺で「阿波市防災フェスタ」が開催されました。会場には、さまざまな体験ブースが用意されたほか、防災アニメーション映画の上映やはしご車の操作披露、炊き出しカリーの試食なども行われました。また、各ブースを回るスタンプラリーも行われ、参加者は楽しく防災を学びました。

阿波市消防団 防火パレードを実施

11月9日から15日までの「秋の火災予防運動」の一環として、11月12日に市内全域で「防火パレード」を実施しました。また、女性消防班はアワーズとマルナカ柿原店で、啓発パンフレットを配りながら火災予防を呼びかけました。

空気が乾燥し、火災が発生しやすい季節です。火気を扱う際は目を離さないようにするなど、一人一人の意識と行動で火災のリスクを減らすことができます。火災から大切なものを守りましょう。



小学校区毎の防災訓練を実施



地震体験(御所小学校区)



ロープワーク(市場小学校区)



家屋からの救出(伊沢小学校区)

10月・11月に、3小学校区で自主防災組織連合会が主催する防災訓練が行われました。グラウンドに準備された各訓練ブースで、参加者は終始熱心に【自助・共助】に必要な技術の習得に汗を流しました。

伊沢小学校区では、自主防災組織連合会設立以来、初めての訓練に多くの方が参加しました。令和5年度は、8小学校区で防災訓練が行われ、地区防災力が向上しました。



がんばれ! あわキッズ!

野球

【第21回全国中学生

都道府県対抗大会

〔四国予選〕

優勝 徳島県選抜チーム

徳島県選抜チームは11月3日〜5日に行われた全国大会に出場しました。

阿波市からは笠井孝聖さん（市場中3年）が選抜チームのメンバーに選ばれました。



日本拳法

【第33回日本拳法徳島総合

選手権大会（中四国交流大会）

《個人戦》

優勝 小学5年男子の部

片岡 広太さん（一条小）

優勝 幼年の部

中川 絢翔さん（かきはら子ども園）

3位 小学5年男子の部

新見 朝陽さん（御所小）

日本拳法土成道場ではメンバーを募集しています！お気軽にお問い合わせください。

練習日時 水曜日 19時〜20時

土曜日 17時30分〜19時

練習場所 土成農業者トレーニングセンター

問 鈴田 Tel 090(1004)4482



中川絢翔さん 新見朝陽さん 片岡広太さん

陸上

【徳島県中学校

新人陸上競技大会

《男子800m》

《男子2年1500m》

野口 啓介さん（土成中）

《女子1年100m》

松下 妃那さん（吉野中）

《女子1年100m》

坂本 柚恵さん（吉野中）

《女子200m》

坂本 柚恵さん（吉野中）

《女子800m》

《女子2年1500m》

三木 愛琳さん（土成中）

《女子1年1500m》

林 愛結さん（吉野中）

《女子100mハードル》

吉岡 夢野さん（吉野中2年）

《女子走り幅跳び》

吉岡 夢野さん（吉野中2年）

《女子4×100mリレー》

吉村 綾乃さん（吉野中2年）

吉岡 夢野さん（吉野中2年）

松下 妃那さん（吉野中1年）

坂本 柚恵さん（吉野中1年）



林愛結さん 松下妃那さん 坂本柚恵さん 吉村綾乃さん 吉岡夢野さん



三木愛琳さん 野口啓介さん

野球

〔徳島県学童軟式野球連盟公認
第42回阿波大会〕

準優勝

阿波ベースボールスピリッツ

3位

御所スポーツ少年団

優秀選手

割石 獅叶さん(久勝小5年)



阿波ベースボールスピリッツ

柔道

〔第15回阿波市少年柔道大会〕

《個人戦》

優勝

三浦 大知さん(市場小)

準優勝 5年生軽量級の部

片岡 暖翔さん(林小)

3位 2年生の部

岡田 心晴さん(久勝小)

《団体戦》

準優勝 5・6年生の部

中岡 円さん(久勝小6年)

三浦 大知さん(市場小6年)

藤原 愛斗さん(土成小6年)

3位 3・4年生の部

藤川 拓見さん(市場小4年)

三浦 千晴さん(市場小4年)

藤原 心蘭さん(土成小4年)



左から 片岡暖翔さん 中岡円さん
三浦大知さん 藤原愛斗さん

バスケットボール

〔第15回秋期西地区大会〕

優勝

RIZINGS 阿波



〔税の標語〕

阿波市長賞

今井 清志郎さん(柿原小6年)

作品

「何気ない その日常に

税がある」

川島税務署長賞

石橋 希空さん(吉野中3年)

作品

「ぼくたちの

豊かなくらしを保つため

正しく納めて 明るい未来へ」



石橋希空さん



今井清志郎さん

「広報あわ」では叙勲や大臣賞、知事賞などを受けられた方を掲載させていただいています。受章(賞)者がおられましたら、推薦者(団体)など市政情報課までご連絡ください。

「広報あわ」は毎月1日に発行しています(1月のみ3日)。サークル会員募集やイベントの開催案内など、掲載したい情報のある方は、掲載したい月の1カ月前までに市政情報課へお申し込みください。

営利を目的とするものや、他人のプライバシーに関するものなどは、お受けできない場合がありますのでご了承ください。

〒 市政情報課 広報担当 TEL 0883(36)8708



お口がぽかんと開いている子供たちが最近多いように思います。コロナ禍の間にマスクをするのが当たり前になり、息苦しさもありお口が開くことが習慣化してしまっただけとも要因だと思われれます。では、なぜお口が開くのでしょうか？

答えは、口呼吸しないと息ができないからです。

鼻呼吸と口呼吸の違いは、舌の位置があるか下にあるかです。鼻呼吸する人にとって、舌を下に置いて呼吸する口呼吸は意識しないと難しく、口呼吸の人は常に舌が下にあるために舌を挙げて鼻呼吸をすることはできません。

自分の舌が普段どこにあるか確認する方法があります。舌を上あごにくっつけてお口を閉じた状態をキープしてください。徐々にしんどくなってきた方は、舌が下にある低位舌の可能性があります。

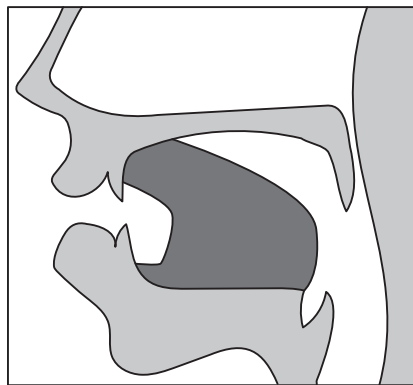

低位舌は子供のかみ合わせにも悪影響があり、高齢者の方にも口が開いていることにより感染症にかかるリスクも高くなります。

低位舌を改善するために、歯科医院では舌の体操の筋機能訓練(MFT)を行っています。

MFTを行うことで舌の悪習癖が改善され、正しい嚥下や咀嚼ができるようになります。嬉しい効果が起こります。舌は筋肉なので、体の筋トレするように舌も鍛えていきましょう。

このコーナーは阿波市医師会・阿波歯科医師会・板野歯科医師会の好意により提供いたしました。原稿を掲載しています。



人権啓発。

男女共同参画コーナー

人権とは

人権は、人が人として、社会の中で自由に考え、自由に行動し、幸福に暮らせる権利のことです。

私たちは、誰でもみんな、一人の人間として、命が守られ、社会のルールの中で、明るく楽しい生活を送る権利を持っています。あなたも私も、誰もが、生まれた時からずっと持っている大切な権利です。

しかし、私たちは今、「いじめ」という大きな問題を抱えています。

もし「いじめ」を受けていたら、どんな気持ちでしょうか。ちっとも楽しくなくて、悲しくて辛い生活になってしまいます。

心や体を傷つけ、辛い気持ちにさせる、この「いじめ」は、人権を傷つけるとても大きな問題です。

一人一人が、思いやりと優しさの心を大切に、「いじめ」のない、社会をつくりましょう。

人権擁護委員のご紹介

阿波市人権擁護委員の任期満了に伴い、新しい人権擁護委員が決まりました。

多くの方々が人権の大切さについて理解を深めるために、さまざまな人権啓発活動を行なっています。

また、人権相談を開設いたしますので、お気軽にご相談ください。



松原 美子 さん
(吉野町)

問 人権課 TEL 0883(36)8716

阿波市地域包括支援センターです

～高齢者を見守る取り組み～

阿波市認知症高齢者等見守りネットワーク事業

認知症などの方が行方不明になった時に、本人の特徴などをメールで情報発信し、地域で連携して早期発見につなげる事業です。

①事前登録による対象者の情報共有

②メールによる行方不明時の協力体制づくり

この2つの取り組みにより、認知症高齢者などを地域で見守り、行方不明時に早期発見するための体制づくりを進めます。

■利用について事前登録をお願いします。

【対象者】
阿波市在住のおおむね65歳以上で、認知症により行方不明になる心配のある方。(40～64歳で、要介護認定などを受けている方も含む)

【申し込み】

本人または家族からの申請によりあらかじめ必要な情報を登録します。

■ネットワーク協力者になるには

ネットワーク協力者とは、認知症の方を理解し見守りに協力してくださる地域住民の方で、どなたでもなることができます。ネットワーク協力者の登録は、左のメールアドレスに空メールを送信するだけで完了です。

e-mail:mimamori@awa-i-tokushima.jp

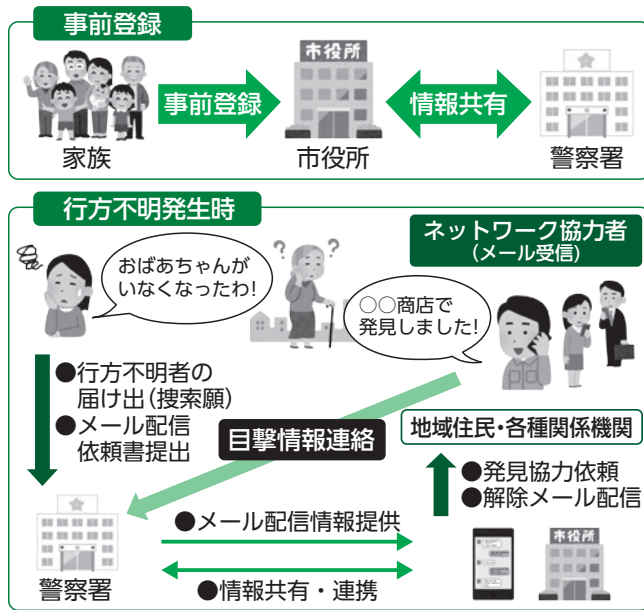

高齢者等見守りキーホルダー・シール

高齢者が外出先で突然倒れたり、徘徊などにより保護されたりして連絡先などが確認できない場合に、速やかに身元や緊急連絡先を確認することができ、「高齢者等見守りキーホルダー・シール」を交付しています。



阿波市認知症高齢者等見守り支援補助金

徘徊のおそれがある認知症高齢者などの家族が、位置情報サービスによる見守りをする場合に、見守り支援機器（GPS機器）の購入費またはレンタルに要した費用の一部を補助します。
※GPS機器は、通話機能がないものに限りです。

◆対象者

阿波市在住のおおむね65歳以上の高齢者を対象に、見守り支援機器（GPS機器）の購入またはレンタルに要した費用を負担した本人または家族

◆補助対象経費

- 《購 入》 利用開始時に要する手数料、機器本体の購入費
- 《レンタル》 利用開始時に要する手数料、機器本体の賃借料（初回1カ月分）、通信料など（初回1カ月分）

◆補助額

- 《購 入》 補助対象経費の半額 上限1万5千円
- 《レンタル》 補助対象経費の全額 上限1万円

詳しくは、阿波市地域包括支援センターにお問合わせください。

物価高騰対応重点支援地方創生臨時交付金事業 阿波市物価高騰対策給付金

低所得世帯への生活支援のため、阿波市物価高騰対策給付金事業を実施します。

◆給付金額 1世帯当たり7万円

◆対象世帯

令和5年12月1日時点で阿波市に住民登録があり、世帯全員が令和5年度住民税均等割非課税の世帯（住民税課税者の扶養親族のみの世帯を除く）

◆通知発送開始予定時期

令和6年1月下旬以降

※市で把握した給付対象と思われる世帯に対して、通知を郵送予定です。

※支給対象であるかの確認など、個別の質問にはお答えできませんのでご了承ください。

※手続きなどの詳細については、広報あわ2月号、阿波市ホームページ、ケーブルテレビなどで順次お知らせします。

給付金を装った詐欺にご注意ください

阿波市や国の職員などを装った不審な電話（郵便）があった場合や、現金自動預払機（ATM）の操作などを求められた場合は、警察安全相談（#9110）にご相談ください。

問 社会福祉課 給付金係

TEL 08833(36) 1212

市場高齢者共同生活施設の入居者募集

旧市場町日開谷小学校を改修した、高齢者向けの住宅です。部屋は冷暖房完備・バリアフリー仕様で、安心して生活できる居住環境です。

◆所在地 市場町日開谷字野田原25番地

◆募集室数 1室

◆家賃 月1万円

（入居時に敷金3万円が必要です）

◆申込期間

1月4日(木)～1月26日(金)

（土・日・祝日を除く）

◆入居資格

次のすべてに該当する方

■阿波市に住民登録がある

■おおむね65歳以上の自立者である

■同居世帯または同居者が配偶者もしくは高齢者である

■世帯の年間所得が130万円以下である

◆必要書類

入居申込書（連帯保証人2名）、課税証明書、納税証明書、住民票謄本、その他必要書類

問 社会福祉課 TEL 08833(36) 6811

平面図

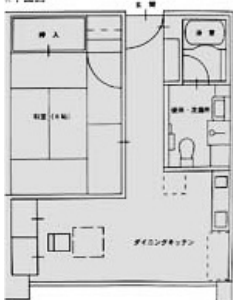

《阿波市生活応援券事業》

生活応援券のご使用は

2月29日(木)まで

※利用期間を過ぎると無効となりますので、ご注意ください。

問 商工観光課 TEL 0883 (36) 8722



阿波市生活応援券
取扱店舗

500円券
有効期間 令和5年10月1日～令和6年2月29日

こちらの応援券が
使用できます!

使用期間
令和5年10月1日～
令和6年2月29日まで

TEL 0883-36-8722

物価高騰対応・水道料金支援事業

物価高騰の影響を受けた生活者や事業者の皆さまの水道料金を減額します。

◆対象者

- 阿波市と給水契約のある水道使用者（官公庁を除く）
- 伊沢谷飲料水供給施設使用者

◆手続き 不要

※請求時に減額した料金で請求します。

◆期間

令和6年1月から3月までの水道使用分（請求月は翌月）

◆減額となる料金

- 基本料金（10m³まで）

- 超過料金（基本料金を超過した料金）の2分の1

※伊沢谷飲料水供給施設も、阿波市水道事業における減額分に準じ、基本料金のうち1000円と超過料金の2分の1を減額します。

通常の水道料金

基本料金 + 超過料金 + 消費税

減額後の水道料金

超過料金の2分の1 + 消費税

【例】水道使用量が1カ月20m³（立方メートル）の場合
基本料金1000円 + 超過料金1300円 + 消費税

基本料金0円 + 超過料金650円 + 消費税

★1カ月1650円の減額となります。

マンション・アパートなどの民間の集合住宅へ入居されている皆さまへ

- 阿波市と直接給水契約されている入居者の方は、減額の対象となります。
- 水道料金を家賃、管理費などと合わせて管理会社などへお支払いされている場合、マンション、アパートなど全体の水道料金を一括して管理者へ請求させていただいております。この場合の水道料金は、入居者と管理者との取り決めによりしますので、建物の管理者の方へお問い合わせください。

《ご注意ください！》

- 市職員やお客様センターの職員が、ご自宅などへ電話連絡や訪問を行うことはありません。
- 手続きのために金融機関やATMに誘導することもありません。
- 不審な連絡や訪問があった場合は、□座番号や電話番号などを答えず、お問い合わせください。

問 阿波市役所水道部業務課

Tel 0883(36)5100
阿波市役所水道料金お客様センター
Tel 0883(36)5142

令和6年度入学

小学校新1年生の保護者の方へ

経済的な理由によって就学困難と認められる児童の保護者に対し、「新入学児童学用品費」の一部を入学前に援助する「就学援助制度」があります。

◆受給資格者

阿波市に住民票のある児童の保護者で、家族全員の総所得金額が生活保護に準ずる程度の低所得の場合や、病気・災害などの事情により収入が著しく減少した方で、援助が必要と認められる方

◆提出先

児童の入学予定の小学校
※申請書などは、市内の小学校にあります。

◆提出期限

令和6年1月31日(水)まで

※認定・不認定は、3月上旬頃に通知します。

◆その他

所得申告は必ず済ませておいてください。所得が確定していない場合は認定の審査ができません。

問 学校教育課

Tel 0883(36)8741

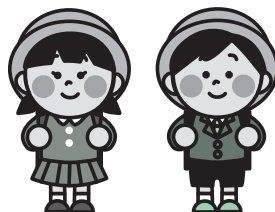

マイナンバーカードの申請や受け取りについて

申請について ※窓口で写真をお撮りします

◆持参物 《書留郵便でカードの受け取りを希望される方》

■ 本人確認書類 Aから2つ または A1つ・B1つ

《窓口でカードの受け取りを希望される方》

■ 本人確認書類 AまたはBから1つ

〔郵便局でもマイナンバーカードの申請サポートを行っています〕

※受け取りについては市民課までお越しいただく必要があります。

◆申請できる郵便局 柿原・御所・市場・林

◆受付時間 平日9時～17時（1月4日から）

◆持参物 ■ 本人確認書類 AまたはBから1つ

◆窓口の受け取りについて

◆持参物

※先にお送りしている案内文書にて、ご確認ください。

《注意》

原則として申請・受け取りは、ご本人がお越しください。15歳未満または成年被後見人の方は、法定代理人と一緒にお願いします。

※ご本人の来庁が困難な場合には、代理人によることが可能な場合があります。事前に市民課へご相談ください。

本人確認書類表	
B	A
健康保険証、介護保険証、年金手帳、学生証（中学・高校）、本人名義の預金通帳など	運転免許証、パスポート、住民基本台帳カード（顔写真付き）、在留カード、特別永住者証明書、療育手帳、身体障害者手帳など

次回休日窓口開設予定日：3月10日（日）

※広報3月号、または阿波市ホームページなどでお知らせします。

※1月・2月の開設はありません。

問 市民課 TEL 08833(36)8710



20歳になったら国民年金

国民年金は、老後の暮らしをはじめ、病気やケガで障害が残ったときや一家の働き手が亡くなったときなどにあなたや家族を守ってくれます。

日本にお住まいの20歳以上60歳未満の方は、国民年金の被保険者（加入者）となります。20歳になった方には、おおむね2週間以内に日本年金機構から「国民年金加入のお知らせ」が送付されます。（厚生年金・共済組合に加入している方を除く）

また、学生の方や収入が少なく保険料の納付が困難な方は、「学生納付特例制度」や「免除・納付猶予制度」をご利用いただけます。

ただし、保険料の納め忘れや、免除申請などの必要なお手続きをしないままですと、将来的に年金を受け取れなくなるおそれがあるのでご注意ください。

日本年金機構ホームページでは、国民年金に新たに加入された方向けに、年金の制度や各種お手続きを動画でわかりやすく説明しています。ぜひご覧ください。

ねんきんネット始めてみませんか？

「ねんきんネット」は、ご自身の年金の情報をパソコンやスマートフォンなどで手軽に確認できるサービスです。ぜひご利用ください。



問 徳島北年金事務所 国民年金課

TEL 088(6)55(0)2000

阿波市 市民課 TEL 0883(36)8710

税務課固定資産税担当からのお知らせ

家屋を取り壊したときはご連絡ください

固定資産税は、毎年1月1日に存在する家屋に課税されます。取り壊した年は課税されませんが、翌年からは課税されません。

■登記されている家屋の場合

法務局で「建物滅失登記」を行う必要があります。詳しくは法務局、司法書士または土地家屋調査士などにご相談ください。

■登記が遅れる場合または未登記家屋の場合

取り壊したときは、建物の種類や大小に関わらず、税務課固定資産税担当まで必ずご連絡をお願いいたします。なお、税務課職員が現地確認をさせていただく場合があります。

償却資産の申告はお済みですか

1月1日現在、個人または法人が所有している償却資産は固定資産税の課税対象になります。償却資産をお持ちの方は、1月末日までに申告をお願いします。申告書が必要な方は、税務課固定資産税担当へ申告用紙などを請求してください。

※償却資産とは：個人または法人で事業をされている方が所有する、土地・家屋以外の有形の事業用資産（構築物、機械、装置、工具、備品など）で、所得税法または法人税法によって損金または経費に算入されるものをいいます。（自動車税・軽自動車税の対象となる車両は除きます）

業種	申告対象となる主な償却資産
業種	パソコン、コピー機、ルームエアコン、看板、レジなど
共通	厨房用具、テーブル、椅子、冷凍冷蔵庫、カラオケセットなど
飲食店	各種製造設備、受変電設備など
工場	パワーシヨベル、ポータブル発電機など
建設業	理容・美容いす、洗面設備、消毒殺菌機など
理容・美容院	ベッド、手術台、各種医療装置など
病院	陳列棚・陳列ケース、冷凍冷蔵庫など
小売店	温室管理装置、乾燥機、ビニールハウスなど
農業・漁業	アスファルト舗装、エアコン、フェンスなど
アパート・経営	太陽光パネル、架台、変電設備など ※住宅等太陽光発電設備（低圧かつ10kw未満を除く）
太陽光発電	

※課税（申告）対象とならないものもあります。不明な場合は税務課までお問い合わせください。

問 税務課 固定資産税担当 TEL 08833(36)8714

川島税務署からのお知らせ

確定申告書等作成コーナーから

スマホで確定申告書や消費税申告書が作成できます。

作成した確定申告書はそのままe-Taxを利用して送信するか、印刷して郵送などで税務署に提出することもできます。



確定申告書等作成コーナー
入力方法など（動画）



税務署での確定申告

税務署での申告書作成はご自身のスマホを使い、ご自身で操作して作成・申告していただけます。

◆税務署の確定申告会場開設期間

2月16日（金）～3月15日（金）

受付時間：平日8時30分～16時（相談開始：9時～）

※「入場整理券」が必要です。

（LINEアプリで事前発行または会場でも配布）
※2月15日（木）までは、資産税担当職員が不在ですので、贈与税・譲渡所得の相談は、期間内にお願います。

川島税務署への申告・納税相談は事前予約制です。
国税相談専用ダイヤルをご活用ください。

TEL 0570(00)5901

受付時間：平日8時30分～17時

（土・日・祝日、12月29日～1月3日を除く）
※相談内容によっては、所轄の税務署へのご相談をお願いする場合があります。

問 川島税務署 TEL 08833(25)2211

令和6年度 会計年度任用職員の募集

阿波市・阿波市教育委員会

令和6年4月1日から採用する会計年度任用職員を募集します。選考試験の結果、適性であると認める方を採用候補者名簿に登録し、必要人員数に応じ順に採用します。(名簿登録期間：令和6年4月1日～令和7年3月31日)

募集職種	勤務内容	資格要件、勤務時間	賃金			
① 保育教諭	認定こども園での保育・教育	保育士の資格、幼稚園教諭の資格どちらかを有する方、または両方の資格を有する方 ※早出、遅出、土曜の出勤あり 勤務：月～金 時間：8:30～17:15	月額179,100円～199,400円			
② 看護師(認定こども園)	認定こども園での看護業務、保育補助	看護師の資格を有する方(准看護師資格も可) 勤務：月～金 時間：8:30～17:15 ※早出、遅出、土曜の出勤あり	月額179,100円～199,400円			
③ 保育補助員(子育て支援センター)	子育て支援センターなどにおける子育て支援業務	資格要件なし 勤務：月～金 時間：8:30～17:15の間で定める7時間(休憩時間60分)	日額6,972円～7,574円			
④ 家庭相談員	子どもに関する相談支援業務	児童福祉司任用資格、精神保健福祉士、社会福祉士、教員、または保育士など児童福祉に係る資格を有する方 勤務：月～金 時間：8:30～17:15の内、週30時間勤務	月額164,051円			
⑤ 母子・父子自立支援員	ひとり親家庭の支援業務	業務を行うのに必要な経験および識見を有する方 勤務：月～金 時間：8:30～17:15の内、週30時間勤務	月額164,051円			
⑥ 空き家情報登録制度推進員	空き家情報登録制度などに伴う業務	資格要件なし 勤務：月～金 時間：8:30～17:15の間で定める7時間(休憩時間60分)	日額6,972円～7,574円			
⑦ 事務補助員(市民課)	マイナンバーカード申請交付サポート・PC業務					
⑧ 事務補助員(国保医療課)	一般事務(窓口等)業務 健康教室等補助業務					
⑨ 就労支援員	就労支援業務					
⑩ 農地中間管理事業推進員	農地中間管理事業業務					
⑪ 多面的機能支払交付金事業推進員	多面的機能支払交付金事業業務					
⑫ 事務補助員(住宅課)	住宅事務および管理業務補助					
⑬ 事務補助員【障がい者を対象】	一般事務補助等業務			障害者手帳の交付を受けている方 勤務：月～金 時間：8:30～17:15の間で定める7時間(休憩時間60分)	日額6,972円～7,574円	
⑭ 塵芥作業員A	ゴミ収集車などの運転、廃棄物回収作業、清掃作業など			8t限定中型自動車免許、中型自動車免許または大型自動車免許のいずれかの自動車免許を有する方 勤務：月～金 ※日祝の出勤あり 時間：8:00～17:15の間で定める7時間(休憩時間60分)	日額7,939円～8,825円	
	塵芥作業員B			市内巡回による廃棄物回収作業、清掃作業など	資格要件なし 勤務：月～金 ※日祝の出勤あり 時間：8:00～17:15の間で定める7時間(休憩時間60分)	日額7,703円～8,576円
	塵芥作業員C				資格要件なし 勤務：月～金 ※祝日の出勤あり 時間：8:00～13:00	日額5,502円～6,125円
⑮ 隣保館指導員	ふれあい会館での事務補助および管理全般			資格要件なし 勤務：月～金 時間：8:30～17:15の間で定める7時間(休憩時間60分)	日額6,972円～7,574円	
		資格要件なし 勤務：月～金 時間：夜講座がある日 17:00～22:00 夜講座がない日 8:30～18:00の間で定める5時間(休憩時間60分)	日額4,980円～5,410円			
⑯ 作業員(建設課)	市道などの維持管理業務	資格要件なし 勤務：月～金 時間：8:30～17:15の間で定める7時間(休憩時間60分) ※業務により早出の可能性あり	日額7,703円～8,576円			
⑰ 介護認定調査員	介護認定調査	介護支援専門員、准看護師、医療系または介護系の国家資格のいずれかの資格を有する方 勤務：月～金 時間：8:30～17:15の内、週30時間勤務	月額162,038円			
⑱ 介護支援専門員	介護予防支援業務	介護支援専門員の資格を有する方 勤務：月～金 時間：8:30～17:15の内、週30時間勤務	月額162,038円			
⑲ 包括的支援業務職員(介護保険課)	包括的支援業務	次のいずれかの資格を有する方 ・主任介護支援専門員の資格を有する方 ・社会福祉士の資格を有する方 ・保健師の資格を有する方 ・地域ケア、地域保健などに関する経験のある看護師(准看護師を除く)の資格を有し、高齢者に関する公衆衛生業務経験を1年以上有する方 勤務：月～金 時間：8:30～17:15の内、週30時間勤務	月額164,051円			
⑳ 生活支援コーディネーター	高齢者を地域で支えるネットワークや体制を整備する業務	地域支援活動について関心と意欲のある方または実績のある方 勤務：月～金 時間：8:30～17:15の内、週30時間勤務 ※業務により夜間の勤務、土日祝の出勤の可能性あり	月額164,051円			
㉑ 看護師(健康推進課)	母子保健事業の看護師業務	看護師の資格を有する方 勤務：月～金 時間：8:30～17:15の内、週30時間勤務	月額164,051円			
㉒ 保健師または管理栄養士	国保保健事業、訪問指導など	保健師または管理栄養士の資格を有する方 勤務：月～金 時間：8:30～17:15の内、週30時間勤務	月額164,051円			
㉓ 権利擁護支援相談員	成年後見制度に関する相談および広報・啓発業務	社会福祉士の資格を有する方 勤務：月～金 時間：8:30～17:15の内、週30時間勤務	月額164,051円			
㉔ 新規就農者訪問相談員	新規就農者訪問相談業務	業務を行うのに必要な経験および識見を有する方 勤務：月～金 時間：8:30～17:15の内、週30時間勤務	月額171,716円			

募集職種	勤務内容	資格要件、勤務時間	賃金
25 消費生活相談員	消費生活センターでの消費生活相談・啓発業務など	消費生活相談員（国家資格）、消費生活専門相談員、消費生活アドバイザー、消費生活コンサルタントのいずれかの資格を有する方 勤務：月～金 時間：8:30～17:15の内、週30時間勤務	月額164,051円
26 学校用務員	小・中学校での清掃など 労務作業	資格要件なし 勤務：月～金 時間：7:00～16:00の間で定める7時間（休憩時間60分） ※勤務校により変動あり ※行事により土日祝勤務の可能性あり	日額6,972円～ 7,574円
27 教育支援センター指導員	不登校児童生徒などの指導	小学校または中学校教諭の資格を有する方 または不登校児童生徒への支援に理解のある方 勤務：月～金 時間：8:30～15:30、週30時間勤務	月額145,006円
28 学力向上推進講師	小・中学校での学習支援 や特別支援教育	小学校または中学校教諭の資格を有し、児童生徒に学習指導ができる方 勤務：月～金 時間：8:00～16:00の内、週30時間勤務 ※行事により土日祝勤務の可能性あり	月額156,696円
29 英語指導講師	小学校での英語指導	中学校または高等学校英語教諭の資格を有する方 またはそれ相当の英語指導力のある方 勤務：月～金 時間：8:00～16:00の内、週30時間勤務 ※行事により土日祝勤務の可能性あり	月額168,619円
30 医療的ケア看護職員 (学校)	小・中学校での看護業務、 特別支援学級児童生徒の 支援、健康管理・健康増進	看護師の資格を有する方 勤務：月～金 時間：1日6時間程度 ※行事により土日祝勤務の可能性あり	日額6,602円～ 7,351円
31 情報通信技術支援員 (ICT支援員)	小・中学校での情報機器 活用のサポート全般	PC、タブレットなどICT機器の操作ができる方 勤務：月～金 時間：8:00～17:15の内、週30時間勤務 ※行事により土日祝勤務の可能性あり	月額156,696円
32 学力向上専任指導員	児童生徒の学力向上支援・ 人権教育指導、子ども会 活動指導	小学校または中学校教諭の資格を有する方 勤務：月～金 時間：9:00～18:00の内、週30時間勤務 ※行事などにより早出、夜間の勤務、土日祝の出勤あり	月額162,038円
33 社会教育指導員	生涯学習に関する事業の 企画・運営	資格要件なし 勤務：月～金 時間：8:30～17:15の内、週30時間勤務 ※行事などにより早出、夜間の勤務、土日祝の出勤あり	月額145,006円
34 社会体育スポーツ コーディネーター	社会体育事業全般の企画・ 運営およびスポーツ指導	日本スポーツ協会コーチングアシスタントの資格を有する方 (移行中も可) 勤務：月～金 時間：8:30～17:15の内、週30時間勤務 ※行事などにより早出、夜間の勤務、土日祝の出勤あり	月額153,212円
35 体力向上指導員	阿波市内の認定こども園・ 小学校などでのスポーツ 指導	小学校、中学校または高等学校教諭の資格を有する方 またはスポーツクラブなどで指導経験のある方 勤務：月～金 時間：8:30～17:15の内、週30時間勤務 ※行事などにより早出、土日祝の出勤あり	月額153,212円
36 青少年育成センター 所長	青少年の健全育成事業の 企画・運営および補導活 動、センターの総括	資格要件なし 勤務：月～金 時間：8:30～17:15の内、週30時間勤務 ※行事などにより早出、夜間の勤務、土日祝の出勤あり	月額153,212円
37 青少年育成センター 指導員	青少年の健全育成事業の 企画・運営および補導活動		月額151,896円
38 勤労青少年ホーム 指導員	勤労青少年ホーム活動の 企画・運営	資格要件なし 勤務：月～金 時間：8:30～17:15の内、週30時間勤務 ※行事などにより夜間の勤務、土日祝の出勤あり	月額145,006円
39 公民館指導員	公民館事業の企画・運営	資格要件なし 勤務：月～金 時間：8:30～17:15の内、週30時間勤務 ※行事などにより早出、夜間の勤務、土日祝の出勤あり	月額145,006円

○手 当：通勤手当（通勤距離が2km以上）、期末手当（6月・12月に支給）、勤勉手当（令和6年度より支給予定）

○休 暇：年次有給休暇、夏季休暇ほか

○社会保険：地方公務員共済組合保険、厚生年金保険、雇用保険、公務災害補償または労働者災害補償

○服 務：会計年度任用職員は一般職の地方公務員であり、地方公務員法の服務に関する各規定が適用されます。

※年齢制限は設けていません。

※自動車運転免許が必要な職種もありますので、詳しくは各課へお問い合わせください。（16の職種は、AT限定免許不可）

※身体に障がいがある方で、試験会場において配慮を必要とする場合は、応募の際に秘書人事課まで申し出てください。

応募方法

下の応募先まで必要書類をご持参ください。郵送で提出する場合は、封筒の表面に「会計年度任用職員申込」と朱書きの上、簡易書留または特定記録で郵送してください。※応募書類は返却いたしません

応募書類 ■履歴書：市販の様式・写真必要

■登録申請書：阿波市ホームページより登録申請書を両面印刷の上、必要事項を記入 ※裏面に要署名

■資格が必要な職種は、それを証明する書類の写し（令和6年3月末までに取得見込みも可）

■障害者手帳の写し（氏名、障がい名、障がい等級がわかるページ）：③の職種

応募期間 1月4日(木)～1月17日(水) 8時30分～17時15分（土・日・祝日を除く）

※郵送の場合は、1月17日の消印有効

選考試験

日 時 1月28日(日) 詳しくは応募締め切り後に通知します。

試験会場 阿波市役所 試験方法 面接および書類選考

応募 問 〒771-1695 阿波市市場町切幡字古田201番地1 阿波市役所 下記担当課 まで

①～⑤=子育て支援課 Tel 0883(36)6813 ⑥、⑬=企画総務課 Tel 0883(36)8707 ⑦=市民課 Tel 0883(36)8710

⑧=国保医療課 Tel 0883(36)8712 ⑨=社会福祉課 Tel 0883(36)5196 ⑩、⑭=農業振興課 Tel 0883(36)8720

⑪=農地整備課 Tel 0883(36)8721 ⑫=住宅課 Tel 0883(36)8731 ⑮=環境衛生課 Tel 0883(36)8711

⑯=人権課 Tel 0883(36)8716 ⑰=建設課 Tel 0883(36)8733 ⑱=介護保険課 Tel 0883(36)6814

⑲～⑳=介護保険課（地域包括支援センター） Tel 0883(36)6543 ㉑、㉒=健康推進課 Tel 0883(36)6815

㉓=社会福祉課 Tel 0883(36)6811 ㉔=消費生活センター Tel 0883(30)2222 ㉕～㉙=教育総務課 Tel 0883(36)8740

中央広域環境施設組合（中央広域環境センター）からのお知らせ

令和4年度ごみ種類別搬入量

令和4年度は、中央広域環境センターへ28、480・66トンのごみが搬入されました。前年度と比べて587・85トン減となっています。内訳は左表のとおりです。

【単位：トン】

ごみ種別 搬入者	可燃ごみ	小型 複合ごみ	大型複合 (粗大)ごみ	搬入者別 搬入量計
阿波市	6,341.66	139.44	191.29	6,672.39
吉野川市	7,663.17	210.34	126.62	8,000.13
板野町	3,071.55	44.13	7.89	3,123.57
上板町	2,115.47	21.50	3.04	2,140.01
許可業者	8,544.56	—	—	8,544.56
搬入量計	27,736.41	415.41	328.84	28,480.66



令和4年度ごみ処理状況

ごみを有効な資源とエネルギーに活用するために、溶融スラグや工業塩、濃縮塩水、金属水酸化物、硫黄、精製ガスを副産物として回収し、リサイクルしています。

精製ガスは、ボイラーと発電機の燃料ガスとして利用し、発生した蒸気は、施設内の塩製造設備などで利用しています。

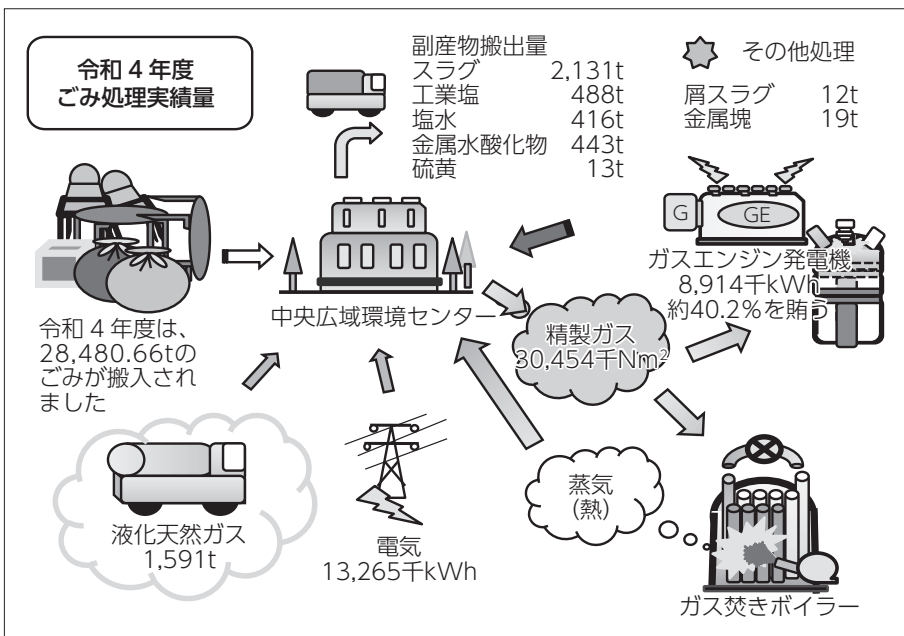

副産物の種類

副産物の種類	活用されるもの
溶融スラグ	建設資材
工業塩	塩ビ製品・融雪剤
金属水酸化物	非鉄金属原料
精製ガス	施設内設備のガスエンジン発電機の燃料
濃縮塩水	化学薬品

環境調査

当環境センターでは、環境保全のために国の環境基準より厳しい基準を設けて運転をしています。そのため周辺の環境調査も行い、調査結果は、公害防止審査委員会で審議され、周辺住民の方に公表しています。（組合のホームページでも公開しています）

調査内容は、大気（年4回）、水質・臭気（年2回）、土壌・騒音・振動（年1回）と、当環境センターからの排出ガス（年4回）です。



水質調査

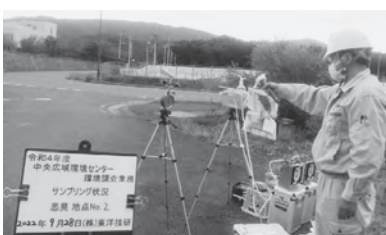

臭気調査

令和6年度会計年度任用職員の募集

- ◆ **募集職種** 事務補助員、電気主任技術者
- ◆ **応募資格** 《事務補助員》 パソコンが使用できる方
《電気主任技術者》 第3種以上の電気主任技術者の免状を有する方
※年齢制限は設けていません。
- ◆ **勤務時間** 《事務補助員》 月～金曜日のうち週35時間
《電気主任技術者》 月～金曜日のうち週30時間
- ◆ **賃金** 《事務補助員》 月額69,722円～75,744円
《電気主任技術者》 月額22万4,122円
- ◆ **諸手当** 通勤手当、賞与
- ◆ **加入保険** 地方公務員共済組合保険、厚生年金保険、雇用保険、労働者災害補償保険
- ◆ **募集人員** 《事務補助員》 1人
《電気主任技術者》 1人
- ◆ **応募方法** 応募書類を持参（郵送不可）
※応募書類は返却いたしません。
- ◆ **応募先** 中央広域環境施設組合 総務局 総務課
- ◆ **応募書類** 履歴書（市販の様式・写真必要）
電気主任技術者は免状の写し
- ◆ **応募期間** **1月15日(月)～1月26日(金) 厳守**
受付時間：8時30分～17時15分（土・日曜日を除く）
- ◆ **試験日** 2月9日（金）
- ◆ **試験会場** 中央広域環境施設組合 中央広域環境センター
- ◆ **試験方法** 面接および書類による選考

指名願いの受付

- ◆ **受付期間** **令和6年2月1日(木)～令和6年3月29日(金)** ※必着
 - ◆ **有効期間** 令和6年4月1日～令和7年3月31日 1年間（令和6年度）
 - ◆ **提出方法** 持参または郵送
 - ◆ **提出先** 中央広域環境施設組合 総務局 業務課
 - ◆ **種類** 建設工事、測量・建設コンサルタント関係、運輸関係（一般貨物運送業許可業者）、物品の製造・買入れ・売り払い、役務の提供関係
※申請書類などは中央広域環境施設組合ホームページからダウンロードしてください。
URL <https://ck-kankyou.org/>
- ◆ **応募・提出先**
〒771-11402 阿波市吉野町西条字藤原70番地1
中央広域環境施設組合 総務局 総務課（職員募集）
業務課（指名願い）
TEL 088(637)7127

令和5年度『ごみに関する標語』募集結果

毎年度、ごみに関する学習の一環として、阿波市、吉野川市、板野町、上板町の組合管内の小学校4年生の皆さんから「ごみに関する標語」を募集しています。今年度は、一条小学校、山瀬小学校、板野東小学校、東光小学校から120名の応募があり、厳正な審査の結果、各校から1名の優秀賞を選定しました。なお、応募作品は当組合【中央広域環境センター1階ホール】に掲示しています。

優 秀 賞		
「ごみひろい まだ見ぬ所に ごみがある」	一条小学校	4年生 富山 琉輝
「資源ごみ 一つ一つが 宝物」	山瀬小学校	4年生 山岸 奏輔
「しげんごみ 新たなせい品 つくれるよ」	板野東小学校	4年生 平野 心結
「ごみひろい 未来のために リサイクル」	東光小学校	4年生 溝 澗 陸

阿波市水道料金お客様センター 検針員募集

阿波市水道料金お客様センター

◆業務内容

担当地域の各家庭を回り、水道メーターの検針をします。最初は同行して指導いたしますので、安心して働くことができます。

◆資格

要原付免許以上

(バイクはご自身でご用意ください)

◆採用試験

面接

◆勤務地

阿波町の一部地域

◆給与

9・1万円～9・7万円

◆就業時間

毎月15日～25日

8時30分～17時15分

(業務終了後、帰宅可能)

◆休日

有給休暇

◆保険

労災保険

◆待遇

制服、作業道具貸与

◆応募方法

電話連絡の上、履歴書を郵送してください。追って面接日ご連絡します。

◆応募締切

1月15日(月) 消印有効

◆応募先問

〒771-1695

阿波市市場町切幡字古田201番地1

阿波市水道料金お客様センター

ヴェオリア・シエネッツ株式会社

阿波営業所 徳光

Tel 0883(36)5142

阿北特別養護老人ホーム組合 会計年度任用職員の募集

令和6年度に阿北特別養護老人ホーム組合で勤務する会計年度任用職員を募集しています。

◆募集職種

介護職員、看護職員、管理栄養士

◆業務内容

介護業務、看護業務、栄養管理業務など

◆応募資格

地方公務員法第16条に該当しない方
看護職員は資格を有する方

※年齢制限は設けていません。

◆勤務時間

週38・75時間

◆賃金

《介護職員・看護職員・管理栄養士》

月額19万7900円

◆諸手当

通勤手当、期末手当、勤勉手当(令和6年度より支給予定)、特殊勤務手当、(介護職員は夜勤手当)

◆加入保険

社会保険、雇用保険

◆応募方法

応募書類を持参 ※郵送不可

◆応募書類

履歴書(市販の様式・写真必要)

◆応募締切

1月29日(月)まで

◆試験日

応相談

◆試験会場

阿北特別養護老人ホーム組合

◆試験方法

面接および書類による選考

◆応募先問

〒771-1603

◆試験日

応相談

◆試験会場

阿北特別養護老人ホーム組合

◆試験方法

面接および書類による選考

◆応募先問

〒771-1603

◆試験日

阿波市市場町市場字岸ノ下190番地3

◆試験会場

阿北特別養護老人ホーム組合 事務局

◆試験方法

Tel 0883(36)2731

◆応募先問

TEL 0883(36)2731

◆試験日

TEL 0883(36)2731

◆試験会場

TEL 0883(36)2731

◆試験方法

TEL 0883(36)2731

阿北火葬場管理組合 会計年度任用職員の募集

令和6年度に阿北火葬場管理組合で勤務する会計年度任用職員を募集します。

◆募集職種

技能労務職員

◆業務内容

火葬業務・収骨業務・霊柩車運転業務・維持管理業務など

◆応募資格

地方公務員法第16条に該当しない方
普通自動車第1種運転免許(AT限定可)

※年齢制限は設けていません。

◆勤務時間

週35時間

◆賃金

《(土・日・祝日、年末年始の勤務あり)》

月額18万4077円

◆諸手当

通勤手当、期末手当、勤勉手当(令和6年度より支給予定)、特殊勤務手当(月額2万7096円)

◆加入保険

社会保険、雇用保険

◆募集人数

3名

◆応募方法

応募書類を持参 ※郵送不可

◆応募書類

履歴書(市販の様式・写真必要)

◆応募期間

1月22日(月)～2月2日(金)

◆試験日

受付時間：9時～17時

◆試験会場

※1月25日(木)、1月31日(水)は受付していません。

◆試験方法

面接および書類による選考

◆応募先問

〒771-1610

◆試験日

2月11日(日)

◆試験会場

阿北火葬場管理組合

◆試験方法

面接および書類による選考

◆応募先問

〒771-1610

◆試験日

阿波市市場町香美字西原15番地1

◆試験会場

阿北火葬場管理組合 事務局

◆試験方法

Tel 0883(36)4132

◆応募先問

TEL 0883(36)2715

◆試験日

TEL 0883(36)2715

◆試験会場

TEL 0883(36)2715

入札参加資格関係のお知らせ

①入札参加資格審査申請受付

建設工事、測量・建設コンサルタント等業務、物品の入札参加資格審査申請受付を次のとおり行いますので、入札参加を希望される業者の方は申請書を提出してください。市では業者の負担軽減と事務の効率化を図ることを目的として、建設工事および測量・建設コンサルタント等業務の申請受付は、徳島県と県内市町村による共同受付で行っています。

◆対象項目

■建設工事・物品（令和6年度）

■測量・建設コンサルタント等業務（令和6・7年度）

◆有効期間

《建設工事・物品》

令和6年6月1日（土）～令和7年5月31日（土）

《測量・建設コンサルタント等業務》

令和6年6月1日（土）～令和8年5月31日（日）

②令和5・6年度入札参加有資格者の中間年における納税証明書の提出

令和6年度も引き続き阿波市における入札に参加を希望される業者の方は、市税の納税証明書を提出してください。※有効な納税証明書の提出が完了するまで入札に参加できません。

◆対象者

阿波市の建設工事、物品における令和5・6年度入札参加有資格業者名簿に現在登録されている方のうち、阿波市内業者および阿波市内に権限委任された支店・営業所などを有する方

③令和5・6年度入札参加有資格者の中間年における変更届の提出

次の事項について、変更の受付を行います。変更を希望される業者の方は、変更届をご提出ください。

《建設工事》

希望業種の変更、共同受付での希望自治体（阿波市）の追加

《物品》

希望営業種目・営業品目の変更

◆対象者

阿波市の建設工事または物品の令和5・6年度入札参加有資格業者名簿に現在登録されている方のうち、変更を希望される方

④令和5・6年度入札参加有資格者の中間年におけるほ装工事関係書類の提出

ほ装機械の保有状況の確認を行います。令和6年度も引き続き阿波市におけるほ装工事の入札に参加を希望される方は、ご提出ください。

◆対象者

阿波市の令和5・6年度入札参加有資格業者名簿に現在登録されている阿波市内業者のうち、ほ装工事に参加を希望される方

【受付期間】

《①のうち建設工事、測量・建設コンサルタント等業務および②～④》

令和6年1月15日（月）～令和6年2月14日（水）

《①のうち物品》

令和6年2月15日（木）～令和6年3月14日（木）

【提出方法（①～④共通）】

提出先へ郵送 ※各受付期間内必着

※提出書類および申請様式は阿波市ホームページ↓「くらしの情報」↓「入札・契約情報」↓「入札参加資格」よりダウンロードしてください。

詳しくは、阿波市ホームページをご覧ください。

【提出先】

〒771-11695

徳島県阿波市市場町切幡字古田201番地1

阿波市役所 企画総務部 契約管財課 契約・検査担当

Tel 0883(36)8704

今月のレシピ

餅あられ

〈材料〉 ■餅 お好みの量 ■揚げ油 適量 ■塩 お好み

〈手順〉

- 餅を2～3ミリ幅に切り、1日程度乾燥させる。
- 餅がよくひび割れたら、熱した油で揚げる。
- きつね色になったら餅を油から上げ、お好みで塩を振る。





アエルワからのお知らせです

アエルワ講座 1月の日程

- ピラティス**
15日、22日、29日(月) 10時～11時
5日、12日、19日、26日(金) 10時30分～11時30分
- ダンス** 8日、15日、22日(月)
キッズビギナーズ 18時～19時
JAZZ Hip Hop 19時10分～20時30分
ジャズダンス 20時40分～21時50分
- きもの** 10日、24日(水) 14時～16時
- ピアノ**
10日、17日、31日(水) 14時30分～17時30分
- 実用ボールペン字**
10日、24日(水) 18時30分～20時
- ナイトピラティス**
10日、17日、24日、31日(水) 19時30分～20時15分
- 朝活!ピラティス**
5日、12日、19日、26日(金) 9時30分～10時15分
- チアダンス**
12日、19日、26日(金) 18時40分～19時40分
- ヨガ** 12日、19日、26日(金) 20時～21時
- 現代水墨画**
20日(土)、27日(土) 13時30分～15時30分
- 和紙ちぎり絵**
20日(土)、27日(土) 13時～15時

※カルチャー講座については、アエルワまでお気軽にお問い合わせください。

1月～2月初旬のイベント・貸館情報

- 10日、17日、24日、31日(水) サバードダンススタジオ リハーサル室
アンダー7 18時～18時40分 キッズクラス 19時～19時50分
- 2日(火) 二十歳のつどい アエルワホール 9時受付 10時～12時
- 6日(土) 第69回アエルワロビーコンサート アエルワホール 14時～15時
- 7日(日) ふれあい書初め大会/阿波市文化協会
市民交流スペース 13時30分～16時
- 11日(木)～13日(土) 買取りイベント 研修室1 10時～16時45分
- 14日(日) 令和6年阿波市消防団出初式 アエルワホール 10時～12時
- 21日(日) 阿波市人権啓発男女共同参画講演会 アエルワホール 13時30分～15時
- 27日(土) 生活発表会/市場かもめこども園 アエルワホール 9時～12時
- 2月2日(金)～4日(日) 書き初め作品展/阿波市文化協会 市民交流スペース
9時～17時 初日13時～、最終日16時まで
- 2月3日(土)
生活発表会/久勝かもめこども園 アエルワホール 9時30分～12時30分
- 2月4日(日) カラオケ発表会/阿波市文化協会 アエルワホール 10時～16時
- 2月10日(土) 杉山清貴・三浦和人コンサート アエルワホール
14時30分開場 15時開演

※主催者の都合により、開催内容が変更・中止となる場合があります。

アエルワ食堂

通常営業日時

平日 11時～14時 ラストオーダー 13時30分

500円以上の食事をされた方に、デザートを提供いたします。

ご来店をスタッフ一同、こころよりお待ちしております。

催事のお食事・お弁当も承ります。お気軽にお問い合わせください。

問 (株)フードセンター TEL 0888(665)7676

受付(月～土) 8時～17時 担当:松本 TEL 090(4780)6795



1月26日(金)
サービスデー



問 阿波市交流防災拠点施設アエルワ(9時～18時) 休館日:火曜日

TEL 0883(36)8739 / FAX 0883(36)8769 HP <http://www.aeruwa.jp> E-mail: info@aeruwa.jp

情報ガイド

じん肺・アスベスト 労災職業病

2024年相談会

仕事の原因の病気は早期発見と治療が必要ですが、「職業病」と気づかず無理をして働いている人も多くいます。悩んでいる方、心配な方はご相談ください。救済制度の中身や労災申請についてご説明いたします。(離職後でも申請可能)

国の労災保険で安心して治療しませんか。

◆日時

1月28日(日) 9時～12時

※事前申し込みは不要です。

◆場所

林公民館

【主な症状や病気】

- セキやタンが続く
- 息苦しい
- 動悸息切れ
- 胸痛
- 風邪をひきやすくなかなか治らない
- 肺がんや中皮腫と診断された、または家族が亡くなった
- 健診で経過観察と言われ、不安に思う

また、「振動障害」「騒音性難聴」「腰痛・職業性がん」などの職業病に悩まれている方もご相談ください。

問

全日本建設交通一般労働組合
徳島県本部
TEL 088(622)4347

小学生～高校生のための

「春休み海外研修交流事業」

参加者募集

海外生活を通して交流を体験し、国際感覚を養うことを目的に、「春休み海外研修交流事業」の参加者を募集しています。

事前説明会や事前研修会も実施しますので、安心してご参加ください。

◆研修国

イギリス・オーストラリア・カナダ・サイパン・ハワイ・カンボジア・ネパール

◆内容

ホームステイ・英語研修・学校訪問・文化交流・地域見学・野外活動など

◆日程

3月24日(日)～4月5日(金)の内8～13日間

◆対象者 小学校3年生～高校3年生

◆定員 各10名

◆参加費 3万5千円～7万8千円

◆申込締切 1月30日(火)まで

※日程や参加費など、研修国(コース)によって異なりますのでご確認ください。

【オンライン説明会】

◆日時

1月8日(月)／1月18日(木)

19時30分～21時

詳しくは、協会ホームページをご覧ください。お問い合せください。

問 公益財団法人 国際青少年研修協会

TEL 03(6825)3130

e-mail: info@kstk.or.jp

ホームページ:

<http://www.kstk.or.jp>

独身者のすてきな出会いと幸せな結婚を応援するサポーターを募集

徳島県から委託を受けた公的センター「マリッサとくしま」では、独身者のお見合いの立会いや交際フォローをお手伝いしてくれるサポーターを募集しています。

詳しくはこちら



問

マリッサとくしま
TEL 088(956)1002

e-mail:

mssc@marissa-tokushima.com



阿波市公式LINEをぜひご利用ください!



【友だち追加方法】

二次元コードを読み取る! ⇒



または

LINE IDを入力! ⇒ @awacity

■阿波市からのお知らせを配信しています

■電子申請が可能です
住民票・戸籍証明書・

税証明書など

■不具合箇所を報告できます
道路・公園遊具の損

傷や防犯灯・街路灯の球切れなど

詳しくは阿波市ホームページなどをご覧ください。

問 市政情報課

TEL 0883(36)8708

お問い合わせ (あわみちゃん/レタスくんLINEスタンプ好評販売中)

一般社団法人 阿波市観光協会
(阿波農村環境改善センター1階)

TEL 0883-35-4211

FAX 0883-30-1207

E-mail info@awa-kankou.jp



ホームページ



Facebook



一般社団法人

阿波市観光協会
Awa City Tourism Association

あけましておめでとーございませう
2024

あわみちゃんへたくさんの年賀状
をありがとうございます。

今年も一緒に阿波市を盛り上げて
いきましょー。あわみちゃんと阿波市
観光協会をよろしくお願ひします。

新年は、1月4日(木)より
営業します。

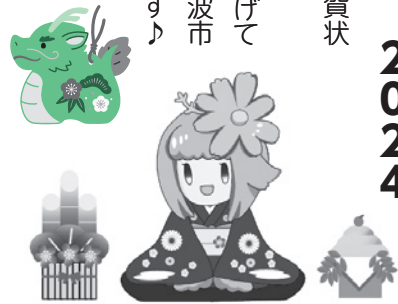

あわみちゃんイラスト利用できます

阿波市観光協会マスコットキャラクター「あわみちゃん」のイラストは、阿波市の観光振興や地域振興などを図るために使用することができます。使用要項や申請書は当協会ホームページをご覧ください。

阿波市観光協会 会員募集

阿波市観光協会では、会員を募集しています。

当協会を通じて会社やお店をPRしたり、阿波市の観光振興に関わっていただき、一緒に阿波市を盛り上げましょー！

会員特典として、 TENTOなどのイベント備品や「あわみちゃん」の着ぐるみ無料貸し出しなどがあります。詳しくはお問い合わせください。



1月 公民館・勤労青少年ホーム行事予定表

どなたでも参加できます。開催日時などは変更されることがありますので、各施設へお問い合わせください。
夜間開催(17時以降開始)の行事は、緑色で記しています。

吉野中央公民館 TEL 088(696)4383	
開催曜日	行事名
火曜日	囲碁のつどい・ダンススポーツ
第2・4火曜日	パッチワーク
第2火曜日	野の花同好会
水曜日	スローエアロビック
第1・3・4水曜日	100歳体操
第2水曜日	茶道(あわスポーツ)
第2・4木曜日	水墨画
第3木曜日	トールペイント
金曜日	レクリエーションダンス・ダンススポーツ
第1・3・4金曜日	茶道
土曜日	ダンススポーツ
第2・4土曜日	楽しくパソコン
日曜日	ピアノクラブ

土成中央公民館 TEL 088(695)5305	
開催曜日	行事名
火曜日	スポーツ吹き矢
水曜日	フラワースークル
木曜日	コーラス・歴史講座・英会話教室
第1木曜日	絵画勉強会
金曜日	スポーツダンス
土曜日	コーラス

勤労青少年ホーム TEL 0883(36)6464 ※利用には登録が必要です。(登録料 年1,000円)	
開催曜日	行事名
火曜日	硬式テニス(緑の丘テニスコート)
木曜日	卓球(勤労青少年ホーム)、バレーボール・フットサル(土成トレーニングセンター)
第2金曜日	ボウリング同好会(ぼっぼジョイ石井)

八幡公民館 TEL 0883(36)3004	
開催曜日	行事名
第3月曜日	笑楽幸やわた(生き生きサロン)
月・水曜日	ディスコダンスフィットネス
火曜日	ニュースポーツ
第2・4火曜日	生け花
水曜日	詩吟
最終水曜日	成人講座(歴史の勉強会)
第1・3木曜日	パッチワーク教室
第2・4木曜日	ウクレレ同好会
金曜日	フラダンス教室
第1・3土曜日	三味線
第3土曜日	詩吟

市場公民館 TEL 0883(36)6464	
※改修工事に伴い、令和6年3月(予定)まで休館します。	

大俣公民館 TEL 0883(36)2284	
開催曜日	行事名
月曜日	詩吟
水曜日	大正琴・太極拳
木曜日	大正琴・カラオケ・スローエアロビック
第1・3金曜日	サロン

林公民館 TEL 0883(35)2078	
開催曜日	行事名
月曜日	舞踊・詩吟・太極拳
火曜日	囲碁
第1・2・3火曜日	ヨガ
第2火曜日	林サロン
第2水曜日	川柳
第2・4水曜日	貯筋運動
第1・3木曜日	カラオケ
第1・2・3木曜日	絵手紙

金曜日	3B体操・将棋
土曜日	詩吟・コーラス・大正琴
第2・4日曜日	日本語支援教室

久勝公民館 TEL 0883(35)2026	
開催曜日	行事名
月曜日	コーラス・笑いヨガ・コーラス・詩吟
第2・4月曜日	被服のリフォーム教室
第3月曜日	韓国語教室
火曜日	3B体操・カラオケ
第2火曜日	手づくり手芸講座
水曜日	踊り(民謡)
第1水曜日	私たちの明日を語り合う会
第3水曜日	手芸教室
木曜日	社交ダンス・カラオケ・コーラス
第1・3木曜日	朝活ストレッチ
金曜日	100歳体操・コーラス
第1・3金曜日	三味線
第2金曜日	俳句
土曜日	詩舞・舞踊・詩吟
日曜日	体幹ストレッチ

伊沢公民館 TEL 0883(35)2152	
開催曜日	行事名
第1・2・4月曜日	社交ダンス
最終月曜日	生け花
第3火曜日	水墨画
木曜日	居合道
第2・4木曜日	ちぎり絵
金曜日	スポーツダンス・囲碁
第2金曜日	写真
第1・3日曜日	社交ダンス

1月番組予定

デジタル：111ch
デジタル：112ch (文字放送のみ)
デジタル：121ch (けーぶる12)



午前	月・火・水・木	金	土・日
6	00 阿波市民憲章、文字放送		
7	30 ACN特番 ◆主な放送予定の番組 ・令和5年第4回阿波市議会定例会 ・令和6年阿波市二十歳のつどい ・ACNマンスリーニュース	30 お花ダイスキ! シネマ☆クロス 徳島県活き活き シニア放送講座	30 ACN週刊ニュース ★阿波市内で行われた行事を放送!
8	00 いきいき体操 30 文字放送		00 ACNリクエスト 視聴者からの要望が高かった番組をもう一度放送します!
9	00 (再放送) ACN週刊ニュース 前週土・日放送分の再放送です。 見逃した方はこの時間でチェック!		
10	00 番組詳細案内(1分)		
10	01 ACN特番 ◆主な放送予定の番組 ・令和5年第4回阿波市議会定例会 ・令和6年阿波市二十歳のつどい ・ACNマンスリーニュース	01 お花ダイスキ! シネマ☆クロス 徳島県活き活き シニア放送講座	01 ACN週刊ニュース ★阿波市内で行われた行事を放送!
11	00 文字放送 30 句感! あわだより		00 文字放送 30 阿波ベジクッキング
午後			
0	00 歯の健康 ~お口のケアの大切さ~ 30 スローエアロビック・シャキシャキ! HAPPYラジオ体操		
1	40 ACN特番 ◆主な放送予定の番組 ・令和5年第4回阿波市議会定例会 ・令和6年阿波市二十歳のつどい ・ACNマンスリーニュース	40 お花ダイスキ! シネマ☆クロス 徳島県活き活き シニア放送講座	40 ACN週刊ニュース ★阿波市内で行われた行事を放送!
2	00 阿波踊り体操・スローエアロビック・脳体操 30 句感! あわだより		00 ACNリクエスト 視聴者からの要望が高かった番組をもう一度放送します!
3	00 (再放送) ACN週刊ニュース 前週土・日放送分の再放送です。見逃した方はこの時間でチェック!		
4	00 番組詳細案内(1分)		
4	01 (再放送) ACN特番 ◆前週放送分の再放送です。 詳細は番組案内を確認!	01 とくしまハーツ 31 あわだより	01 スローエアロビック・脳体操
5	00 文字放送~ 30 歯の健康 ~お口のケアの大切さ~		
6	00 文字放送		
6	30 ACN特番 ◆主な放送予定の番組 ・令和5年第4回阿波市議会定例会 ・令和6年阿波市二十歳のつどい ・ACNマンスリーニュース	30 お花ダイスキ! シネマ☆クロス 徳島県活き活き シニア放送講座	30 ACN週刊ニュース ★阿波市内で行われた行事を放送!
7			
8	00 (再放送) ACN週刊ニュース 前週土・日放送分の再放送です。見逃した方はこの時間でチェック!		00 とくしまハーツ 30 あわだより
9	00 阿波市民憲章、スローエアロビック・いきいき体操・脳体操		
9	30 ACN特番 ◆主な放送予定の番組 ・令和5年第4回阿波市議会定例会 ・令和6年阿波市二十歳のつどい ・ACNマンスリーニュース	30 お花ダイスキ! シネマ☆クロス 徳島県活き活き シニア放送講座	30 ACN週刊ニュース ★阿波市内で行われた行事を放送!
10			
11	00 文字放送		
12	00 ショップチャンネル 翌朝、6時まで放送!		

※番組の詳細はACNホームページおよびデジタルTV番組表(EPG番組表)にてお知らせします。なお、ACN各事務所、市役所本庁、各支所、図書館、公民館に2週間分の番組表を設置していますので、ご利用ください。
※ACN特番は毎週2種類あり、月・火・水・木で同じ放送内容となります。
※各番組放送終了後は、文字放送を放送します。
※番組(開始時間、内容)は予告なく変更することがありますので、ご了承ください。
☎ ACN TEL.088(695)5350

阿波市ケーブルネットワーク

⚡ 広告放送募集中 ⚡

事業者・個人は問いません。ご応募お待ちしております。
詳しくは、お問い合わせください。

⚡ アンケート実施中 ⚡

サービス品質向上のため、アンケートのご協力をお願いします。

実施期間：1月31日(水)
17時まで



回答はこちら↑
※ACNホームページからも回答できます。

1月分のケーブルテレビ使用料の口座振替日は、**1月31日(水)**です。振替日前日までに、ご指定口座の残高確認をお願いいたします。

☎ 阿波市ケーブルネットワーク(ACN) TEL 088(695)5350

成人講座 八幡公民館事業

郷土をもっと知ろう

◆ 演題 「阿波九城とその城下町」
◆ 講師 徳島県鳥居龍蔵記念博物館 学芸員 石井 伸夫氏
◆ 日時 1月31日(水) 19時~21時30分
◆ 場所 八幡公民館 2階大会議室
◆ 対象者 阿波市在住の方
◆ 定員 15名程度(先着順)
◆ 受講料 無料

☎ 八幡公民館
TEL 0883(36)30004

市民が企画

~市民講座~

◆ 市場図書館
1月18日(木) 13時30分
阿波における幕末から維新への胎動
異国船の来航と幕末の政局および
明治維新と阿波の国の実態

◆ 土成中央公民館
1月はお休みです。

☎ 二條 TEL 090(2786)0833

※資料代は各講座ひとり100円いただきます
どなたでも参加できます(参加無料)

フォトニュース



コスモス畑で秋の思い出

11月8日、大保認定こども園の2歳〜5歳児が市場町上喜来のコスモス畑（コスモスの里）で遊びました。

これは、上喜来地域資源保全隊が8月下旬に県道246号沿いの約2・4ヘクタールの畑に種をまいたものです。

園児たちは、摘んだ花を髪に挿したり花束にしたりしながらコスモス畑の中を元氣いっぱい駆けまわりました。また、花を持ち帰り、ラミネートや押し花にして秋の思い出を作りました。



木とふれあい学ぶ

11月5日、市役所で木工クラフト、金清公園で植樹体験が行われ、19組の親子が参加しました。これは緑の募金「市町村等緑化交付金事業」として、阿波市緑と森づくり委員会が毎年開催しています。

参加者は、森林に関する紙芝居を聞いて森林の役割を学んだり、マツボックリや木材を飾り付けてクリスマスリースやツリーなどの作品を作ったりしました。その後、金清公園で蜂須賀桜の植樹も体験し、森林への理解を深めました。



「スマホで申告・納税できるんじょ」

11月13日、阿波西高校で、阿波麻植間税会と川島税務署から、スマホを使った確定申告のPRポスターのデザイン依頼を受けた阿波西高校アート部に感謝状が贈られました。

代表して感謝状を受け取った井上陽向さん（3年生）は、「お遍路さんが休憩時間でも、簡単に納税ができることが伝わるように描いた」と話しました。井上さんがデザインしたポスターは、確定申告の時期に合わせて市役所やJRの駅などに掲示されます。



地域の課題と解決方法を考える

阿波高校2年生の「総合的な探求の時間」の学習の一環で、市職員が阿波高校で出前講座を行いました。

11月2日は、「高齢者の生活支援」や「阿波市の子育て」など5つのテーマに分かれ、担当職員が阿波市の重点施策や課題などを説明して、生徒からの質問に答えました。「土成丸山古墳について」を受講した林晃平さんは、「県下最大級の円墳である丸山古墳を含めて、阿波市にたくさん古墳があることを知り驚いた。発掘調査に興味を持った」と話しました。



赤い羽根チャリティーコンサート

11月18日、市場総合福祉センターで、市場地区地域福祉推進委員会が4回目となる「赤い羽根共同募金チャリティーコンサート」を開催し、募金を呼びかけました。

会場では、市場中学校の音楽部が懐かしのメロディーをテーマに、「もみじ」や「赤いスイートピー」など17曲を演奏しました。参加者は、演奏に合わせて一緒に歌ったり、曲名あてクイズを楽しんだりして、バイオリンなどの弦楽器の音色に心を和ませました。



阿波市のことがわかるかな？

11月13日、吉野川青年会議所の松島理事長らが市役所を訪れ、「みんなのドリル」を市内のすべての小学校に贈呈しました。

これは、子どもたちが地元に興味を持ち、知ることにより地元を好きになることができるよう、吉野川青年会議所が子どもたちから問題を募集して作成したウェブ上の地域学習ドリル（あわドリル）です。誰でも体験でき、阿波市のことを学べます。

みんなのドリル



阿波市総合文化祭

阿波市総合文化祭の芸能祭が10月29日、展覧会が11月3日から5日まで、アエルワで開催されました。また玄関前の菊花展では、小学校で育てた菊や愛好家による色鮮やかな大輪の菊がたくさん飾られていました。

展覧会では、絵画や書道、生け花、陶芸などの作品や中学校の硬筆や習字、絵画など、合わせて約580点が展示され、来場者は各作品に見入っていました。



めぐみへの誓い

11月11日、アエルワで、阿波市人権啓発事業として、映画「めぐみへの誓い」が上映されました。

この映画は、北朝鮮に拉致された横田めぐみさんを中心とした実話を基に拉致被害者とその家族の苦悩と闘いを描いた作品です。野伏翔映画監督の舞台あいさつや上映後は、母親役の石村とも子さんも登壇され、撮影現場の裏話をしてくれました。製作に携わった一村かおりさんは「拉致問題を風化させてはいけない。この問題を理解し、心を寄せてほしい」と話されました。



阿波市公式インスタグラム 開設キャンペーン

『フォロー&いいね!』だけで

阿波市の逸品が当たります!

賞品一覧

- とくしま三ツ星ビーフ ゴールドスター 一貫牛【肉の藤原】 5名様
- 紅白いちご ゆめのか 【佐藤農園】 5名様
- 和三盆 おはぎ 【(株)服部製糖所】 5名様
- イタリアンジェラート 【ドルチエ】 5名様
- むてんかじゃむ 【阿波ノ北方農園】 5名様

※賞品の選択はできませんので、ご了承ください。
※厳正な抽選の上、当選者にはインスタグラム内でダイレクトメッセージを送付します。
※当選通知後、7日以内にご連絡がない場合は無効とします。

応募方法

- ①阿波市公式インスタグラムを『フォロー』
 - ②キャンペーン投稿を『いいね!』で応募完了
- 《フォローの仕方》
二次元コードを読み取る! ↓
または
ユーザーIDで検索! → @awacity_official



応募期間 2月29日(木)まで

詳しくは阿波市ホームページをご覧ください。

問 市政情報課 TEL 08833(36)8708

気をつけよう! 消費者トラブル



海産物の電話勧誘にご注意ください

【事例】

携帯電話に着信があり「北海道を支援するために海産物を買ってほしい」と言われた。代引きで購入し、約2万円を支払ったが、届いた商品を見ると、代金に見合つものとは思えなかった。

毎年、年末年始にかけて、海産物の電話勧誘をきっかけとしたトラブルの相談が寄せられます。

【トラブル防止のポイント】

「海産物が売れなくて困っている」などと言い、消費者の善意に付け込む悪質な事業者も存在します。勧誘を受けた時に少しでも不審に思ったら、きっぱりと断りましょう。また、電話勧誘をきっかけとして結んだ契約は、契約書などを受け取った日から数えて8日以内であれば、クーリング・オフが可能です。

断つたにもかかわらず一方的に送り付けられた商品については、直ちに処分ができます。知人や親戚などからの贈答品の可能性もありますので、十分に確認してから対処するとよいでしょう。その他にも、消費生活で困ったことがあればお気軽に消費生活センターへご相談ください。

相問 阿波市消費生活センター 市役所1階

TEL 0883(30)2222

相談受付 9時~16時

●消費者ホットライン

TEL 局番なし 1188 (イヤヤ!)



阿波市立図書館 1月のカレンダー

X (旧 Twitter)

■阿波図書館 Tel. 0883-35-5101
 ■市場図書館 Tel. 0883-36-6455
 ■土成図書館 Tel. 088-695-5385
 ■吉野笠井図書館 Tel. 088-696-4686

阿波



市場



土成



吉野笠井



日	月	火	水	木	金	土
	1 休館日(全館)	2 休館日(全館)	3 休館日(全館)	4 館内整理日のため休館(全館)	5	6
7 ◎大人映画会(土成) 10:00~	8 成人の日 開館します	9 休館日(全館) ◎土成町・吉野町 ブックスタート (土成保健センター)	10 	11	12 	13
14 ◎おはなしのとびらおはなし会(土成) 10:30~	15 休館日(全館)	16	17	18 ◎市民学習講座(市場) 13:30~	19 ◎古文書解読講座(市場) 10:00~	20 ◎どんぐりおはなし会(市場) 11:00~
21	22 休館日(全館)	23 	24	25	26 	27 ◎たけのこの会おはなし会(吉野笠井) 11:00~
28	29 休館日(全館)	30 	31	10月から3月までの開館時間は、 9時~18時です。 ※4月~9月は19時までです		

1月の特集

市場図書館

児童…ゆめをみたら…☆

一般…はじめてみませんか？

土成図書館

児童…ぷぷぷ！おもしろえほん

一般…福を呼ぶ！初笑い

吉野笠井図書館

児童…ふゆの日のぽっかぽか

一般…こころあたたまる本



土成図書館

■大人映画会 7日(日) 10時~11時30分 (90分)

『雪国』

昭和初期の豪雪地帯を舞台に、文筆家と芸者の恋を描いた川端康成の「雪国」。原作の行間に隠された真実を、ミステリー要素も交えながらときほぐし、「白」の繊細な陰影を背景に見え隠れする人間ドラマを、叙情的な映像で描く。

原作：川端康成、主演：高橋一生、出演：奈緒 ほか



1月の映画会



1月の催し物

※内容が変更・中止となる場合があります。

3館共通

「新春イベント」めでたい！しおりプレゼント！

期間：5日（金）～無くなり次第終了
対象：本などを借りてくれた方

市場図書館

「プチ工作」「こものいれ」をつくろう！

期間：5日（金）～無くなり次第終了
対象：本を5冊以上借りてくれた小学生以下の方

「みんなでかるた大会」

日時：6日（土） 14時～15時
対象：どなたでも
※申し込み不要

土成図書館

「絵本でかるた大会」

日時：6日（土） 10時～10時30分
対象：どなたでも
※申し込み不要

吉野笠井図書館

「みにこうさく」たこをつくろう！

期間：5日（金）～材料が無くなり次第終了
対象：本を5冊以上借りてくれた小学生以下の方



あけましておめでとうございます

昨年はたくさんの方に
ご利用いただきありがとうございます
とございました。
本年も皆さまに喜んで
いただける図書館づくり
を目指してまいりますの
で、よろしくお願ひ申し
上げます。
春には阿波図書館が開
館いたしますので楽し
みに！



阿波図書館休館のお知らせ

阿波図書館は改修工事のため、休館して
います。

期間

令和6年3月（予定）まで

※休館中は市場・土成・吉野笠井図書館
をご利用ください。



新刊 図書

新刊の一部を紹介いたします。貸出中の本は予約ができます。
また、他館の本も取り寄せできます。



図書の
検索は
こちらから

市場図書館

「イスラエル」
ダニエル・ソカッチ／著
「きみのおかねはだれのため」
田内 学／著
「泣いてたまるか」 瀬戸 洋／著
「ヤモリ3きょうだい」
やぎ たみこ／作

土成図書館

「自律神経にいいこと大全100」
森田 遼介／著
「自家醸造を楽しむ本」
アドバンスブルーイング／著
「一冊でつかむ源氏物語」
竹内 正彦／監修
「ごちそうごよみ」
谷山 彩子／作

吉野笠井図書館

「個人事業を会社にしたいと思ったらはじめに読む本」
上村 大輔ほか／著
「古典落語面白キャラの味わい方」
立川 談慶／著
「月のうらがわ」
麻宮 好／著
「PUI PUIモルカー
DRIVING SCHOOLでモルカーをさがせ！」
フレーベル館／出版



1

月の健康だより

問 健康推進課 Tel 0883(36)6815

子育て世代包括支援センター（ぎゅっと）

助産師相談日

日	受付時間	対象者	会場
11日(木)	9:00~ 正午	阿波市に住民票のある方で妊娠・出産・育児に関する相談をしたい方	阿波市役所 1階 健康推進課内 子育て世代包括支援センター
18日(木)			
22日(月)	13:00~ 16:00		
30日(火)			

※助産師相談をご利用の方は、事前にご予約ください。
※上記日程以外でも保健師と管理栄養士が、お子さんの身体計測や相談に応じます。

乳幼児健診

健診対象者には、2週間前に個別に通知を発送します。
詳細は通知をご覧ください。

日	事業名	会場
9日(火)	乳児健診	土成H
17日(水)	2歳児健診	阿波H
18日(木)	3歳児健診	
25日(木)	乳児健診	
30日(火)	1歳6か月児健診	土成H

※会場のHは保健センターの略です。

運動教室

日	時間	テーマ
11日(木)	受付 13:00~13:30 実施 13:30~15:00	肩こり・冷え性と血圧安定につながる運動

対象者	会場
令和4・5年度に国保特定健診を受診された40~74歳までの方	土成保健センター

準備物 ヨガマット（なければバスタオル）、室内用シューズ、個人記録用ファイル
飲み物、汗拭きタオル など

※ヨガマットの貸出は行いません。
※初めて参加される方には個人記録用のファイルをお渡しします。
※安全に運動を行うために、当日測定した血圧が高値の場合、運動を制限もしくはお断りする場合があります。ご了承ください。



石けんで洗い終わったら、十分に水で流し、清潔なタオルやペーパータオルでよく拭き取って乾かしてください。
引き続き感染対策をお願いします。



●ていねいに手洗いができていますか？

●手洗いの回数が減っていませんか？
●手洗いのタイミングを確認しましょう。
●食事やおやつの前、外出から帰った後、咳やくしゃみ、鼻をかんだ後、トイレの後、お金や電気のスイッチなど共用のものに触った後、
など

「基本的な感染対策」をもう一度見直してみよう

新型コロナワクチンを無料で接種できるのは、令和6年3月までです。
接種を希望される方は、早めの接種をご検討ください。令和6年度以降の接種は、詳細が決まり次第、ホームページなどお知らせします。

休日および平日夜間 救急当番医

日	医療機関
1日(月)	阿波病院
2日(火)	金塚内科
3日(水)	御所診療所
4日(木)	太田診療所
5日(金)	おおつか内科
6日(土)	大串医院(眼科)
7日(日)	さかまき整形外科
8日(月)	阿波病院
9日(火)	大野病院
10日(水)	大久保医院
11日(木)	乾内科外科
12日(金)	赤池内科
13日(土)	らいちクリニック
14日(日)	重清内科外科
15日(月)	阿波病院
16日(火)	森下医院
17日(水)	板東眼科
18日(木)	松本眼科
19日(金)	西川内科クリニック
20日(土)	中山医院
21日(日)	中山医院
22日(月)	阿波病院
23日(火)	さかまき整形外科
24日(水)	重清内科外科
25日(木)	御所診療所
26日(金)	金塚内科
27日(土)	笠井病院
28日(日)	阿波病院
29日(月)	阿波病院
30日(火)	太田診療所
31日(水)	おおつか内科

月～土 18時～22時

日曜・祝日 9時～22時

当番医連絡先

医療機関	電話番号
阿波病院	0883-36-5151
金塚内科	088-695-5858
御所診療所	088-637-8033
太田診療所	0883-36-2076
おおつか内科	0883-35-6070
大串医院(眼科)	088-696-3133
さかまき整形外科	0883-35-7880
大野病院	088-695-2112
大久保医院	088-696-2037
乾内科外科	088-695-5006
赤池内科	0883-36-6565
らいちクリニック	0883-36-1608
重清内科外科	0883-35-6160
森下医院	0883-35-5656
板東眼科	088-695-5139
松本眼科	0883-35-7128
西川内科クリニック	0883-35-8080
中山医院	088-696-4662
笠井病院	0883-35-2720

※当番医、あるいは中央広域連合中消防署(Tel088-695-2149)で必ずご確認のうえ受診してください。変更になる場合があります。

お忘れではありませんか?特定健診!!

特定健診受診率が低いよ!!

生活習慣病の早期発見・生活改善のきっかけとなるのが「特定健診」ですが、阿波市特定健診の令和4年度の受診率が37.0%(徳島県国保平均38.7%)と低い状況にあります。

未治療のままにいませんか??

高血圧や糖尿病、脂質異常症などに関する項目での未治療がまだまだ多くなっています。これらを放置すると動脈硬化が進み、脳血管疾患・心疾患・腎不全などを引き起こします。重症化を予防するためにも、必要な治療を受けることが大切です。そのためにもまずは特定健診を受けて、自分の体調を確認しましょう。



まだ間に合います!!

特定健診は医療機関で**1月31日(水)**まで受けています。

まだ受けていない方は期間内にぜひ受けてください!

問 国保医療課

Tel 0883(36)8712

健康推進課

Tel 0883(36)6815

麻しん風しん混合予防接種 1期・2期対象者の保護者の方へ

この予防接種は、麻しん(はしか)、風しんを予防するワクチン接種です。予防接種を一度受けても、接種後年数の経過とともに徐々に免疫が低下するため、1歳から2歳未満の時に1回と小学校入学前の1年間に1回の計2回接種する必要があります。接種できる期間が定められていますので、期間内に接種できるように早めに予約しましょう。

◆対象期間

《1期》

1歳から2歳のお誕生日の前日まで

《2期》

平成29年4月2日から平成30年4月1日生まれの方で、令和5年4月1日から令和6年3月31日まで

阿波吉野川警察署 1月10日は、「110番の日」です

「110番」は、事件・事故など1分1秒を争う緊急事態を通報する電話です。「まちがい電話」などで110番回線がふさがり、本当に必要な人の110番通報が遅れては大変です。「110番」は、正しくご利用ください。



110番・かけ方のポイント

- ① 何があった
事件？事故？何があったのかを話してください。
- ② どこで
目標になる建物や店舗、橋などを教えてください。
- ③ いつ
今？何分くらい前？
- ④ 犯人は
何人？男女？人相は？服装は？どっちへ逃げた？乗り物は？
- ⑤ いま、どうなっている
けが人は？被害の状況は？
- ⑥ あなたの住所、名前
あなたの住所、名前、連絡先を教えてください。

携帯電話機からの通報

- ◆ 現場から離れず通報してください
現場から離れて通報した場合、目標物がわからず、場所の特定に時間がかかってしまいます。
- ◆ 停止（車）した状態で通報してください
大きな声でゆっくりと話してください
- ◆ 通報後、電源を切らないでください
警察から通報者の方へ電話をかける場合があります。

スマートフォンに対する注意

スマートフォンは誤作動により、無意識のうちに110番通報がなされることがよくあります。このような無言の通報があった場合、事件事故に巻き込まれていないか、安否を確認するために警察から電話をかけ直しますので、必ず応答してください。

問 阿波吉野川警察署 TEL 0883(25)6110
警察安全相談電話 #9110

12月編

ウグイスばあちゃんの知恵袋

あけましておめでとうござい
います。今年も「広報あわ」
をよろしくお願いします。

ほんで、お正月は何しとる
ん？

ばあちゃんは、これをした
んじよ。紙きれ2枚に書か
れとんを合わせてな。

は 1 た 3

(ひらがな表で考えてね)

や え ど

(1つ前を読んでね)

答えはウグイススクイズの中に

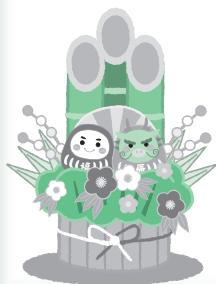

今月の「市民憲章」

… 阿波市民憲章5項目のうちの1文をご紹介します …

気持ちのよいあいさつをし、
笑顔いっぱいのまちをつくりま

小さなリフォームから新築まで
どうぞお気軽にご相談下さい。

NAKANO ARCHITECTURE CO.,LTD.

tel 0883 35 3718

http://nakano-arc.com



有限会社 中野建築
阿波市阿波町十善地158番地

今月の納税・保険料

後期高齢者保険料

第6期

1月31日(水)

国民健康保険料

第7期

納期限

-阿波市のうごき-

- 令和5年11月末現在人口
()内は前月比
男：16,786人 (- 25)
女：18,047人 (- 15)
計：34,833人 (- 40)
- 世帯：15,452世帯(+ 7)

平均年齢：52.4歳

- 転入等：88人
- 転出等：86人
- 出生：6人
- 死亡：48人

1月の無料相談

のマークは事前予約制です。

	と き	ところ	お問い合わせ先
行政相談 行政に対する意見や 要望など	4日(木)	13:30~16:00	土成保健センター
	15日(月)		阿波健康福祉センター
	19日(金)	9:30~正午	吉野地域福祉センター
	22日(月)	13:30~16:00	市場総合福祉センター
特設人権相談所 市の人権擁護委員に よる人権に関すること	4日(木)	9:30~正午	市役所人権課横 相談室
	18日(木)		人権課 TEL 0883(36)8716
	25日(木)	13:30~16:00	吉野地域福祉センター TEL 088(696)2386
年金相談	9日(火)	10:00~15:00 正午~13時除く	市役所 1階 103相談室
	23日(火)		
 予約受付時間 平日 8:30~17:15 (ご予約の際は、基礎年金番号がわかるものをご用意ください)			
あわ地域若者サポート 出張ブース	23日(火)	13:00~16:00	ハローワーク美馬
	26日(金)		ハローワーク吉野川
 対象は15歳から49歳までの現在無業で求職中の方 運営：公益社団法人徳島県労働者福祉協議会			
消費生活に関する相談	開庁日	9:00~16:00	市役所 1階
			阿波市消費生活センター TEL 0883(30)2222

広告を掲載しませんか？

「広報あわ」は毎月14,000部が市内全域に配布されています。詳しくは市政情報課 TEL.0883(36)8708 までお問い合わせになるか、阿波市ホームページをご覧ください。

事前相談することで「心の準備」ができます。
お気軽におたずねください。



葬儀の事前相談 毎日しています!

毎日
8:30~
17:30

吉野リバーホール安心ポイント

- ◎24時間いつでも寝台車でお迎えに参ります
- ◎病院などから会館への「安置」も24時間対応
- ◎送迎マイクロバスのご利用も無料です
- ◎地域の習わしに詳しいスタッフのきめ細かなサービス



葬 儀 会 館
吉野リバーホール
 YOSHINO RIVER HALL

寝台車24時間365日いつでも対応!!
 阿波市吉野町西条字築地119-13
TEL.088-696-3200

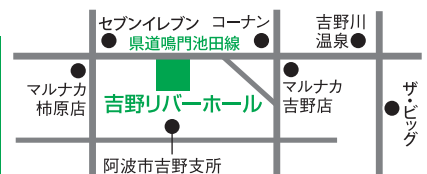

250皿限定◆1月4日まで

お刺身付き正月皿鉢

- 4人前 13,200円(税込) ●6人前 19,800円(税込)
- 5人前 16,500円(税込)

合計 15,000円以上で
阿波市・吉野川市・上板町へ無料配達!

【ご希望の時間帯をお選びください】①9時～11時 ②11時～13時
③13時～15時 ④15時～18時 ⑤18時～19時
⑥店頭お渡しの場合はご希望の時間帯にお渡し可能



謹んで新年の
およろこび申し上げます

【年中無休】阿波市土成町土成字大法寺8番地
ハートプラザ住友
088-695-3224

※写真は5人前
※食材の入荷状況により、
お料理内容が変更になる
場合がございます

写真はkouhou@awa.i-tokushima.jp
かウグイスクイズの宛先まで送ってね♪
必ずペットのお名前と町名をご記入ください。



市場町
アルちゃん



土成町
キキちゃん



吉野町
きよしちゃん

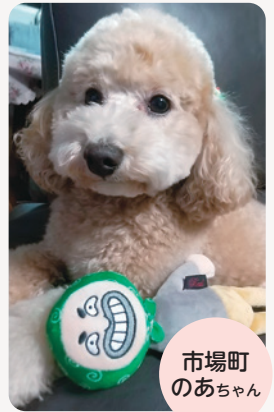

市場町
のあちゃん



市場町
バナナちゃん



土成町
寧々ちゃん



市場町
ココノスケちゃん

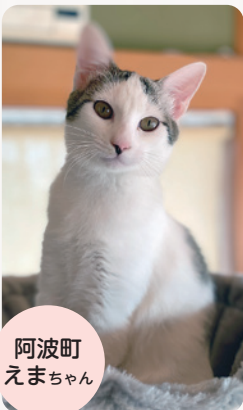

阿波町
えまちゃん



市場町
チロルちゃん・マロンちゃん

ウグイスクイズ

答えはなに? 今月号をよ〜くご覧ください。

Q. 災害から〇〇〇〇を守ろう!

〇は何?

応募方法

はがきに①クイズの答え②住所③氏名・年齢④電話番号⑤広報へのご意見、ご感想などを記入の上、1月22日(必着)までにお送りください。
抽選で5名の方に図書カードが当たります。

応募先

〒771-1695
徳島県阿波市市場町切幡字古田201番地1
阿波市役所 ウグイスクイズ係

※応募は、1人につき1通に限ります。
※当選者の発表は、賞品の発送をもってかえさせていただきます。

多数の方のご参加、お待ちしております!

【ウグイスばあちゃんの答え: はつもうで】

プレゼント提供事業者を募集中!
詳しくはホームページをご覧ください。

