



広報

あわ

6

2026
No.253



アジサイ (熊谷寺)

物価高騰対応・水道料金支援事業

物価高騰の影響を受けている生活者や事業者の経済的負担の軽減を図るため、国の重点支援地方交付金を活用し、水道料金を減額します。

※手続きは不要です。(減額した料金で請求します)

◆対象者

- 阿波市と給水契約のある水道使用者(官公庁を除く)
- 伊沢谷飲料水供給施設使用者

◆期間

令和8年6月から8月までの水道使用分(請求月は翌月)

◆減額となる料金

- 基本料金(10㎡まで)
 - 超過料金(基本料金分を超過した料金)の2分の1
- ※伊沢谷飲料水供給施設も、阿波市水道事業の減額に準じ、基本料金のうち1,000円と超過料金の2分の1を減額します。

[例] 水道使用量が1カ月20㎡の場合
基本料金1,000円+超過料金1,300円+消費税



基本料金0円+超過料金650円+消費税
★1カ月1,650円の減額となります。

●アパートなどの民間の集合住宅に入居されている方へ

- 阿波市と直接給水契約されている入居者の方は、減額の対象となります。
- 水道料金を、管理費・共益費などとして管理会社などへお支払いされている場合は、入居者と管理者との取り決めによりますので、建物の管理者の方へお問い合わせください。

<注意>

- 市職員やお客様センターの職員が、電話連絡や訪問、金融機関・ATMに誘導することはありません。
- 不審な電話や訪問があった場合は、☐座番号などを答えず、お問い合わせください。

問 水道課

Tel. 0883(36)5100
阿波市水道料金お客様センター
Tel. 0883(36)5142

市営住宅入居者募集

所在地	団地名	募集戸数	竣工年度	間取り	家賃*1	構造
吉野町	大野神団地*2	1戸(2階)	平成31年	3DK	21,800~42,800円	耐火2階建て
市場町	市場団地	1戸(3階)	昭和53年	3DK	13,200~26,000円	中層耐火4階建て
阿波町	東条団地*2	1戸(2階)	平成27年	3DK	22,300~43,900円	高層耐火6階建て
		2戸(5階)				

*1 令和8年度参考家賃です。家賃は、入居者の世帯収入および設備条件などにより決定され、毎年変動します。

*2 単身不可。

◆入居資格

- 現に住宅に困窮していること(持ち家や公営住宅にお住まいの方は対象外です)
- 市内に住所または勤務先があること(住民票が市外の方は就労証明書などが必要です)
- 同居親族がいること(60歳以上の方は単身でも申し込みができます)
- 申込者と同居親族全員が市税を滞納していないこと
- 世帯収入が基準内であること(基準については、お問い合わせください)
- 申込者と同居親族全員が暴力団関係者ではないこと
- 連帯保証人を2名立てられること(申し込み時点では、予定者で構いません)

※駐車場は1戸につき1台です。

◆受付期間 6月11日(木)~25日(木)
8:30~17:15(土・日を除く)

◆提出書類

- 入居申込書(申込書と入居案内は、住宅課と各支所でお渡しします)
 - 住民票(申込者世帯全員分・本籍地入り)
 - 課税証明書など、収入・所得が確認できる書類(未成年を除く申込者世帯全員分)
 - 完納証明書(未成年を除く申込者世帯全員分)
- ※課税証明や完納証明は、2026年1月1日現在で住民登録をしていた市区町村で取得してください。

◆市営住宅入居までの流れ

申込書提出⇒書類審査⇒公開抽選会⇒敷金納付
⇒契約締結

申問 住宅課 Tel. 0883(36)8731

令和8年度 阿波市国民健康保険税率が決定しました

令和8年度より、国民健康保険税の区分(医療分・後期高齢者支援金分・介護納付金分)に加えて「子ども・子育て支援金分」の保険税を納付いただきます。

区 分	所得割率	均等割額	18歳以上均等割額	平等割額	賦課限度額
医療分	9.35%	28,000円	0円	21,000円	670,000円
後期高齢者支援金分	2.80%	9,000円	0円	7,000円	260,000円
介護納付金分	2.10%	10,000円	0円	5,000円	170,000円
子ども・子育て支援金分	0.28%	1,200円	60円	800円	30,000円

※医療分・後期高齢者支援金分・介護納付金分は据え置き

- 国民健康保険税は医療分、後期高齢者支援金分、介護納付金分、子ども・子育て支援金分の合計額で計算し、世帯単位で課税されます。
 所得割……………国民健康保険加入者の前年の所得に応じて計算
 均等割……………国民健康保険加入者1人あたりの金額
 18歳以上均等割…18歳以上の国保加入者1人あたりの金額
 平等割……………1世帯あたりの金額
- 子ども・子育て支援金分の賦課方式は18歳未満と18歳以上で異なります。
 18歳未満……均等割が全額軽減
 18歳以上……均等割に加え「18歳以上均等割」を賦課
- 前年中の所得が一定金額以下の世帯に対して、国民健康保険税の加入者1人あたりにかかる均等割と1世帯あたりにかかる平等割が軽減されます。[軽減割合：7割、5割、2割]
 ※前年中の所得が申告されている場合に限る。

<子ども・子育て支援金制度>

全ての世代や企業の皆さまから支援金を拠出いただき、子どもや子育て世帯を社会全体で支える仕組みです。支援金は、児童手当の拡充、妊婦のための支援給付、育児時短就業給付などさまざまな施策に充てられます。こども家庭庁が、個人や事業主の方からのお問い合わせを受け付けるコールセンターを設置していますので、ご利用ください。

TEL 0120 (303) 272
9:00～18:00(日・祝を除く)

問 国保医療課 国民健康保険税担当 TEL 0883 (36) 8712

市場高齢者共同生活施設の入居者募集

市場町旧日開谷小学校を改修した、高齢者向けの住宅です。部屋は冷暖房完備で、安心して生活できる居住環境です。

- ◆所在地 市場町日開谷字野田原25番地
- ◆募集室数 2室(1階・2階)
- ◆家賃 月1万円(入居時に敷金3万円が必要です)
- ◆入居資格 次のすべてに該当する方
 - 阿波市に住民登録がある
 - おおむね65歳以上の自立者である
 - 独居世帯または同居者が配偶者もしくは高齢者である
 - 世帯の年間所得が130万円以下である
- ◆申込期間 6月1日(月)～12日(金) ※土・日を除く

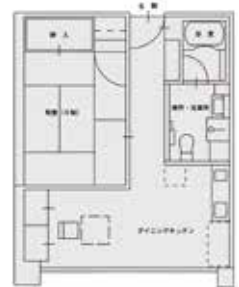

平面図
※部屋によっては反転

詳しくは、お問い合わせください。

申問 社会福祉課 TEL 0883 (36) 6811

地籍調査実施のお知らせ

◆今年度の調査地区

吉野町西条字岡ノ元の一部(西部)、地免、原田の一部(東部)

※関係地権者の方には別途資料を送付しますので、現地立会などへのご協力をお願いします。

〈地籍調査とは〉

国土調査法に基づき市町村が実施主体となって、一筆ごとの土地の所有者、地番、地目、境界などを調査し、正確に測量を行い、その結果をもとに地籍図・地籍簿を作成するものです。

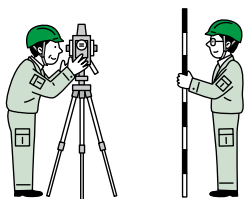

問 建設課 地籍調査担当 Tel 0883(36)8732

産後ケア事業を拡充しました

産後1年以内の母子を対象に、居宅訪問型、宿泊型、通所型の産後ケア事業を実施しています。

サービス充実のため、令和8年度より、宿泊型と通所型が利用できる医療機関などを9カ所ずつに拡充しました。

利用を希望される方は、こども家庭センターへお問い合わせください。

詳しくは、ホームページをご覧ください。



問 こども家庭センター Tel 0883(36)6820

令和9年度から 固定資産税前納報奨金制度が廃止となります

これまで早期納税にご協力いただき、ありがとうございました。制度廃止へのご理解と、引き続き、納期限内納付にご協力をお願いします。

●前納報奨金制度とは

この制度は、戦後の混乱した経済情勢の中で、「収税の早期確保」と「納税意識の向上」を図ることを目的として創設されました。

●制度廃止の主な理由

- 金融機関窓口利用の増加や口座振替納付の普及などにより、自主納税に対する意識が広く浸透し、当初の目的がおおむね達成されたこと
- 一括納付をしたくても納税資金に余裕がない納税者は、制度の適用が受けられず、納税者間に不公平が生じていること
- 前納報奨金制度は全国的に廃止傾向にあり、県内においても多くの市町村が廃止していること

●口座振替をご利用されている方へ

令和9年度以降は、報奨金は交付されませんが、引き続き、全期分を一括して納付することはできます。

- 令和9年度以降も全期前納(一括納付)を希望される方……手続きは不要
 - 令和9年度から期別納付(年3回)に変更を希望される方……令和9年3月末までに変更手続きが必要
- ※変更手続きに必要な「口座振替依頼書」は、市内各金融機関および市役所本庁・各支所に備え付けてありますので、必要事項をご記入の上、指定口座の取引印を押印し、希望する金融機関などに直接ご提出ください。

〈申し込み金融機関〉

阿波銀行、徳島大正銀行、四国銀行、徳島県農業協同組合、ゆうちょ銀行・郵便局

問 税務課 固定資産税担当 Tel 0883(36)8714



学校給食用物資納入業者登録申請の追加・変更の受け付け

学校給食用物資納入業者登録申請の追加および変更の受け付けを行います。学校給食センターで使用する食材の納入を希望される事業者は、申請書を提出してください。

- ◆登録種目 学校給食に使用する食材(青果物、調味料、冷凍加工品など)
- ◆有効期間 令和8年7月1日～令和9年5月31日
- ◆受付期間 **6月1日(月)～15日(月)** 8:30～16:00(土・日を除く)
- ◆申請方法 持参または郵送(受付期間内必着)

詳しくは、ホームページをご覧ください。



申 問 〒771-1623 阿波市市場町切幡字古田117番地1 阿波市学校給食センター TEL 0883(36)2588

介護保険料のお知らせ

65歳以上の方(第1号被保険者)の介護保険料は、4月1日現在の賦課期日を基に市民税確定後(6月)に所得に応じて決定されます。

本年度の年間保険料と徴収方法は、6月中旬にお送りする「介護保険料額決定通知書」でご確認ください。

※4月の保険料は、前年度の保険料を基準に計算されています。市民税確定後の6月以降の保険料で調整するため、保険料が毎回変更になる方もいます。

◆介護保険料の納め方

40～64歳で医療保険に加入している方の介護保険料は、加入している医療保険の保険料(介護保険分)から納めます。

65歳になった月(誕生日の前日が属する月)からは、①②いずれかで納めます。

※普通徴収の方でも年度途中で特別徴収に切り替わる場合があります。

①年金受給額が年額18万円以上の方

【特別徴収】年金の定期払い(年6回)の際に、介護保険料があらかじめ差し引かれます

- 「介護保険料額決定通知書」と「年金振込通知書」の介護保険料が違いますが、「年金振込通知書」に記載されているのは予定額です。
- 次の場合などは、特別徴収に切り替わるまで、一時的に納付書(普通徴収)での納付となります。
 - 年度の途中で65歳になった方
 - 年度の途中で他の市町村から転入した方
 - 収入申告のやり直しなどで保険料の所得段階が変更になった方
 - 年度の初め(4月1日)の時点で年金を受けていなかった方

②年金受給額が年額18万円未満の方

【普通徴収】送付される納付書で個別に納めていただきます

納付書で納める方には、安心・便利な口座振替をおすすめします。

通帳、通帳の届出印、納付書をご持参の上、指定の金融機関でお申し込みください。

介護保険料の納期

納期限(口座振替日)	
第1期	4月30日(木)
第2期	6月30日(火)
第3期	8月31日(月)
第4期	11月2日(月)
第5期	12月25日(金)
第6期	3月1日(月)

※納期限(口座振替日)は偶数月の末日ですが、各金融機関の営業日などを考慮して決定します。

介護保険料の納め忘れ・滞納があると、介護サービス利用の際、いったん全額自己負担となったり、滞納期間に応じてサービス利用料の負担割合が増加したりする場合がありますので、ご注意ください。

問 介護保険課 TEL 0883(36)6814

阿波市生涯学習講座 受講生募集

- ◆対象 18歳以上の阿波市民の方（高校生を除く）
 - ◆受講料 無料 ※材料費などは受講生負担
 - ◆申込方法
 - 事務局へ電話でお申し込みください。
 - 申し込みには、希望の講座（第3希望まで）、氏名、住所、年齢、連絡先、昨年度生涯学習講座の受講の有無などが必要です。
- ※定員を超えた場合は抽選を行います。
 ※定員に達しない講座は、6月11日（木）以降に先着順で、開講日の1週間前まで募集します。
 事務局へお問い合わせください。
 ※受講が決定した方（当選者）にのみ、6月26日（金）までに郵送でお知らせします。



◆申込期間 **6月1日（月）～9日（火） 平日9:00～17:00**

※原則、全ての回の受講をお願いします。
 ※材料費などが必要な講座で、各講座の締切日以降の欠席連絡の場合は、材料代をいただくことがあります。
 ※広く市民の方に知っていただくために、写真などを撮影します。あらかじめご了承の上お申し込みください。

申 問 阿波市生涯学習推進協議会事務局（社会教育課） TEL 0883 (36) 8742

講 座	4 パン作り教室
定 員	15名
講 師	谷 尋子
日 程	全3回 金曜日の10:00～13:00 8/21、11/20、2/19
場 所	アエルワ 調理室
材料費	1回1,000円程度
内 容	時間をかけて、手ごねでおいしいパンを焼きます。

講 座	1 マジック（手品）
定 員	15名
講 師	藤本 光子
日 程	全4回 月曜日の14:00～15:30 8/24、9/28、10/26、11/30
場 所	アエルワ 研修室 教材費 4回で500円程度
準備物	トランプ1組（100均のものでも可）
内 容	トランプ、ロープなど身近なものでマジックを楽しみましょう。初めての方にもわかりやすく丁寧にお教えます。

講 座	5 やさしい三味線講座
定 員	10名
講 師	藤本流 三味線 正木 美保子
日 程	全6回 金曜日の9:30～11:00 9/11・25、10/9・23、11/13・27
場 所	アエルワ リハーサル室
教材費	指掛け：1,000円程度 三味線レンタル有り：6回で4,000円程度
内 容	三味線の基礎を、ゆっくりと学びながら童謡などを弾いてみませんか。

講 座	2 手作りみそ教室
定 員	15名
講 師	尙志まや味噌 濱野 正裕、濱野 比加里
日 程	全1回 11/13（金） 14:30～16:00
場 所	アエルワ 調理室
材料費	3,600円程度
内 容	国産のお米と大豆を使用し、3kgのおみそを作ります。仕込んだ後は、自宅でじっくりと発酵熟成させてください。

講 座	6 すぐに役立つ筆ペン講座
定 員	10名
講 師	大谷書道教室主宰 大谷 桃鳳
日 程	全4回 月曜日の9:30～11:30 9/7、10/5、11/2、12/7
場 所	アエルワ 研修室
教材費	1,000円程度（筆ペン、トレーシングペーパーなど）
内 容	受講生の方の住所・氏名のお手本を用意してお稽古していきます。祝儀袋と芳名録の書き方を基礎から学んでみませんか。

講 座	3 世界のキッチンから（お菓子・料理）
定 員	15名
講 師	ミモザ料理教室 大西 浩恵
日 程	全5回 木曜日の10:00～13:00 9/24、10/22、11/26、12/17、1/28
場 所	アエルワ 調理室 材料費 1回1,000円程度
内 容	9/24イタリア：ほうれん草のカネロニ、 10/22フランス：バスク風チーズケーキ、 11/26スリランカ：スリランカカレー、 12/17フランス：タルトタタン、 1/28イタリア：しらすのパスタ（ナポリ風）

講座	12 暮らしに役立つパソコン講座
定員	10名
講師	清水 ユミ
日程	全3回 金曜日の10:00~11:30 12/4・11・18
場所	アエルワ 研修室
教材費	テキスト代1,000円程度、パソコンレンタル 5台有り(3回で900円程度)
準備物	パソコン(Windows11以上)
内容	イラスト、写真入力、表の作成など基本操作を 学びながら、お知らせ文書などを作ります。

講座	7 趣味の園芸講座
定員	16名
講師	園芸研究家 生田 誠治
日程	全4回 月曜日の14:00~15:30 8/3、10/19、12/21、3/1
場所	アエルワ 市民交流スペース
教材費	1回 2,000円程度
内容	8/3:個性豊かな観葉植物、10/19:多肉植物、 12/21:寒さに強い草花の寄せ植え、 3/1:春のコンテナガーデン

講座	13 気軽に始める歌舞伎講座
定員	15名
講師	たのしむ歌舞伎ナビゲーター 河野 稔治
日程	全2回 月曜日の10:30~正午 7/6・13
場所	アエルワ 研修室
内容	歌舞伎の名作を映像で見ながら、 歌舞伎の楽しみ方や 観劇のポイントを押さえて 鑑賞力を上げていきましょう。



講座	8 スマホ教室
定員	10名
講師	株式会社GoFer 池田 大智
日程	全2回 木曜日の13:30~15:00 8/20・27
場所	アエルワ 研修室
内容	日本人利用率9割超! 『LINE』の基本的な 使い方を学びましょう!

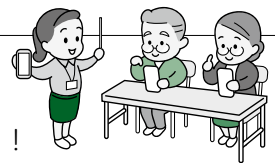

講座	14 はじめての中国語
定員	14名
講師	楊 馨嵐 (やん しんらん)
日程	全9回 木曜日の10:30~11:30 7/23、8/6・27、9/3、 10/1、11/5、12/3、1/7、2/4
場所	アエルワ 研修室
内容	中国語に興味のある方、始めてみたい方、旅行 や日常で使う単語や表現を中心に楽しく学んで いきましょう。



講座	9 暮らしとお金の基礎講座
定員	15名
講師	ファイナンシャルプランナー 水早 佳代子
日程	全1回 8/28(金) 10:00~11:30
場所	アエルワ 研修室
内容	今後の生活を安心して送るために、 難しい制度説明ではなく、年金・ 貯蓄・支出・備えなどについて お話しします。



講座	15 エンジョイ!スローエアロビック
定員	20名
講師	日本エアロビック連盟公認エアロビック指導員 森田 美智子
日程	全9回 木曜日の14:00~15:00 7/2、8/6、9/3、10/1、11/5、12/3、 1/7、2/4、3/4
場所	アエルワ 研修室 準備物 ヨガマット、シューズ
内容	誰でも知っている楽しい音楽に合わせて、笑顔で からだ全体を気持ち良く動かしましょう。

講座	10 クラフトバンド
定員	10名
講師	大西 紀子
日程	全9回 水曜日の9:30~11:30 7/15、8/19、9/16、10/21、11/18、 12/16、1/20、2/17、3/17
場所	アエルワ 研修室
材料費	11,000円程度(9回分)
内容	9回で5作品(再生紙でできている地球環境にやさしい 紙ひもで、かご・バッグ・飾りなど)を作る予定です。

講座	16 朝活!楽しくのばしてストレッチ講座
定員	20名
講師	阿波バレエスタジオ ルレーヴ主宰 十川 智砂
日程	全9回 木曜日の10:30~11:30 7/9、8/20、9/10、10/8、11/12、 12/10、1/14、2/18、3/11
場所	阿波久勝公民館 準備物 ヨガマット、シューズ
内容	健康と美しい姿勢づくりのため、ストレッチで硬く なった体をほぐし、インナーマッスルを鍛えます。

講座	11 つまみ細工(基礎、応用)
定員	10名
講師	廣井 純子
日程	全6回 水曜日の9:30~11:30 7/8、8/5、9/9、10/14、11/11、12/9
場所	アエルワ 研修室
材料費	基礎:16,000円、応用:18,000円(6回分) ※基礎受講済みの方は応用
内容	6回で5作品(基礎は丸つまみや剣つまみの花で、 ブローチ、かんざし)を作る予定です。

講座	19 身体すっきりエアロ
定員	20名
講師	矢野 真弓
日程	全9回 火曜日の10:00~11:15 7/14、8/18、9/8、10/13、11/10、 12/8、1/12、2/9、3/9
場所	吉野公民館
準備物	ヨガマット、シューズ
内容	軽快な音楽に合わせたシンプルな動きで、初めての方でも楽しく全身運動ができます。心身ともにリフレッシュしましょう。



講座	17 初級太極拳・八法五歩
定員	20名
講師	田川 スミ子
日程	全9回 月曜日の10:00~11:00 8/10・24、9/14・28、10/19・26、 11/9・30、12/14
場所	アエルワ 研修室
準備物	シューズ
内容	ゆっくりとした重心移動で足腰の筋力とバランス能力を鍛えます。

講座	18 リンパを流してからだ改善エクササイズ
定員	20名
講師	健康運動指導士 和田 佳那
日程	全4回 金曜日の14:00~15:30 7/10、8/7、9/11、10/9
場所	土成中央公民館
教材費	500円程度(テキスト・道具レンタル料)
準備物	ヨガマット
内容	からだのゆがみを整え、筋肉や内臓を活性化させる運動を行います。

「阿波市人権施策推進審議会」の委員を募集します

阿波市では、人権尊重の精神が市民一人ひとりの心に根付き、誰もが安心して幸せに暮らせる阿波市の実現を図るため、「阿波市人権施策推進審議会」を設置しています。市民の皆さんから人権施策に関するご意見やご提案をいただくため、委員1名を募集します。

- ◆**応募資格** 次の全てを満たす方
 - 阿波市内に居住する20歳以上の方
 - 市民の一員として市のまちづくりに関心を持ち、人権尊重の推進に参画したいと意欲を持っている方
 - 平日の日中に開催される審議会(年間3回程度)に出席できる方
- ◆**任期** 令和8年7月1日~令和10年6月30日
- ◆**報償費** 日額6,200円
- ◆**応募方法** 応募用紙に必要事項をご記入の上、郵送、メールまたは持参にて人権課へ提出してください。
※応募用紙は、ホームページからダウンロードしていただくか、人権課や各支所でもお渡しします。
- ◆**募集期間** **6月1日(月)~16日(火) 17:15** ※必着
窓口受付時間 8:30~17:15(土・日を除く)
- ◆**選考方法** 書類選考 ※選考結果は応募者全員に文書で通知します。

応募 問 〒771-1695 阿波市市場町切幡字古田201番地 1
阿波市 市民部 人権課 Tel 0883(36)8716 ✉ jinken@awa.i-tokushima.jp

住宅用太陽熱利用システム導入補助金

地球温暖化対策の一環として、脱炭素型社会の実現に向けた再生可能エネルギーの導入を支援するため、住宅用太陽光発電システム導入補助金に加え、住宅用太陽熱利用システム導入に対して補助金を交付します。

- ◆対象 個人住宅であり、工事未着工であること
- ◆補助金額 自然循環型……………1件 15,000円
強制循環型・空気集熱型…1件 30,000円

詳しくは、ホームページをご覧ください。お問い合わせください。

申問 環境衛生課 TEL 0883 (36) 8711

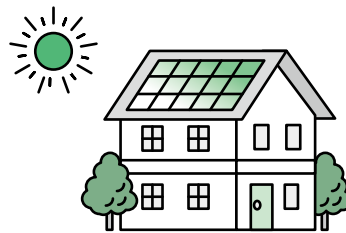

農業委員・農地利用最適化推進委員 募集

令和8年10月から3年間を任用期間とする農業委員・農地利用最適化推進委員の候補者を募集します。本市農業の発展に熱意をお持ちの方、特に女性や若い農業者の皆さんもぜひご応募ください。

◆募集条件など

	農業委員	農地利用最適化推進委員
定数	19人	21人(10区域ごとに選考)
任用期間	令和8年10月1日～令和11年9月30日	委嘱の日～令和11年9月30日
主な業務	<ul style="list-style-type: none"> ■ 農業委員会総会での農地法に係る農地の権利移動や農地転用許可案件などに関する審議 ■ 農業経営基盤強化促進法に基づく地域計画の策定にかかる業務 ■ 担い手への農地の利用調整やマッチング ■ 新規参入の促進など 	<ul style="list-style-type: none"> ■ 農業経営基盤強化促進法に基づく地域計画の策定にかかる業務 ■ 担い手への農地の利用調整やマッチング ■ 農地中間管理事業の活用の働きかけ ■ 農家への声かけによる意向把握 ■ 遊休農地の発生防止・解消の推進など
報酬	年額 216,100円	年額 204,600円
身分	市の特別職非常勤職員(業務には守秘義務が伴います)	
委員の要件	農業に関する識見を有し、農業委員会の業務を適切に行うことができる方	農地などの利用の最適化の推進に熱意と識見を有する方
委員に なれない人	<ul style="list-style-type: none"> ■ 破産手続き開始の決定を受けて復権を得ない者 ■ 拘禁刑以上の刑に処せられ、その執行を終わるまでまたはその執行を受けることがなくなるまでの者 	

- ◆応募方法 所定の書類に必要事項を記入の上、持参または郵送してください。
※応募に際しては、「阿波市農業委員会の農業委員募集要項」または「阿波市農業委員会の農地利用最適化推進委員募集要項」をご覧ください。
※提出書類は、ホームページからダウンロードしていただくか、阿波市農業委員会や各支所でもお渡しします。
※農業委員と農地利用最適化推進委員の両方に推薦・応募は可能ですが、兼務することはできません。
※受付期間中の中間および期間終了後に、ホームページなどで、提出された推薦申込書や応募申込書の住所、生年月日、電話番号を除いた記載事項を公表します。

◆募集期間 令和8年6月1日(月)～30日(火) ※必着 窓口受付時間 平日8:30～17:15

◆選任方法 ご応募いただいた方の中から、それぞれの定数に合わせて選考委員会などで選考させていただきます。

応募 問 〒771-1695 阿波市市場町切幡字古田201番地1 阿波市農業委員会事務局 TEL 0883 (36) 8751

阿波市民間建築物アスベスト含有調査事業補助金

阿波市に存在する建築物に係る吹付けアスベストなどの含有調査(定性分析・定量分析)を行う場合に、その経費を助成します。

◆補助額 上限25万円(先着1件)

◆募集期間 6月8日(月)～令和9年1月29日(金)

詳しくは、お問い合わせください。

申問 住宅課 Tel 0883(36)8731

令和9年度に 小学校に入学される皆さんへ 通学用かばんの申し込みは お済みですか？

お子さまの小学校入学時の経済的負担の軽減と通学時の身体的負担の軽減を図るため、小学校に入学されるお子さまに通学用かばんを無償配付しています。

◆対象者 ①②いずれかに該当する場合

①阿波市に住所を有し、次年度に小学校に入学予定のお子さま

※阿波市に住所を有していれば、阿波市外の小学校などへ入学予定の場合も対象となります。

※かばんの配付までに阿波市外に転出した場合は対象外となります。

②小学校1年生の在学期間中に、阿波市に転入されたお子さま(①で入学前に申し込みできていなかったお子さまを含む)

◆申込方法

阿波市ホームページ、または申し込みフォームからお申し込みください。

◆申込期限

7月31日(金)まで

見本品(実物)をご覧になりたい場合は、市役所本庁(正面玄関入ってすぐ)に常時展示していますのでご覧ください。



問 学校教育課 Tel 0883(36)8741

阿波市奨学金貸与事業

勉学の意欲を有しながら修学が困難な方に奨学金を貸与しています。

◆対象者 ①～③すべてを満たす方

①市内に住所を有する方の子であること

※父・母が共にいない場合は、後見人が市内に住所を有すること

②高等学校(中等教育学校の後期課程を含む)、特別支援学校の高等部、高等専門学校、短期大学または大学に在学する方であること

③低所得世帯に属し経済的理由により修学が困難と認められる方*であること

*徳島県が規定する奨学金貸与の要件を基準とし、阿波市奨学金審査委員会で判定します。

◆貸与額(月額)

■高等学校など 9,000円

■高等専門学校 9,000円(第1学年～第3学年)
20,000円(第4学年～第5学年)

■国公立の大学 20,000円

■私立の大学 25,000円

◆貸与期間

在学する学校の正規の最短修業年限が終了するまで

◆利息 無利息

◆返還期間

15年以内(返還期間中の繰り上げ返還も可能です)

◆募集期間

6月1日(月)～23日(火)

申請書類などはホームページからダウンロードしていただくか、学校教育課または各支所でお渡ししています。

申問 学校教育課 Tel 0883(36)8741

経営所得安定対策等交付金の申請はお済みですか？

令和8年度経営所得安定対策等交付金の申請を受け付けています。まだ申請をされていない方は、お早めにご申請ください。

- ◆**対象者** 水田台帳の登録水田で対象作物を生産(耕作)する農家・集落営農組織など
- ◆**申請期限** 6月10日(水)まで
- ◆**提出物** ①令和8年度主食用米の生産目安通知書及び水稻生産実施計画書兼営農計画書
②経営所得安定対策等交付金交付申請書
③通帳の写し(振込先を変更される方、または新たに申請される方)
※新たに占用地(善入寺島など)で作付予定の場合は、占用許可証をご持参ください。
※申請される方は①②両方が必要です。お持ちでない方や、新規に申請をお考えの方は、お問い合わせください。

申問 阿波市農業再生協議会(農業振興課内) TEL 0883(36)8720

阿波市農業振興事業費補助金

魅力的な農業の確立を図り、将来の目指すべき姿を明らかにするため「第3次阿波市農業振興計画」を策定し、その実現に向けて、「魅力と活力で次世代につなぐ阿波市農業振興事業」を実施します。

タイプ	対象者	補助額
販売促進型 都市圏等新規市場開拓支援タイプ 農畜産物の新たな出荷先などを確保するために必要な経費(輸送費)を支援します。	<ul style="list-style-type: none"> ■ 農業法人 ■ 生産者が組織する団体 ■ 農業協同組合 ■ 集落営農組織 	補助対象経費の10分の5 ■ 5万円以内/月 ■ 輸出の場合 10万円以内/月
販売促進型 付加価値強化支援タイプ 付加価値創造のため、とくしま国際水準GAP認証制度およびとくしま安 ² 農産物認証制度の申請に係る費用(農薬残留分析費)を支援します。	<ul style="list-style-type: none"> ■ とくしま国際水準GAP認証制度およびとくしま安²農産物認証制度の優秀認定を新たに受けた方および更新した方 	補助対象経費のうち 2万円以内
6次化推進型 6次化産品開発推進タイプ 阿波市のブランド品を育成するため、新たな加工品の開発に必要な経費(試作および研究に必要な材料費・道具、加工品開発に必要な技術などを習得するための経費)を支援します。	<ul style="list-style-type: none"> ■ 新たな加工品の開発・製造をしようとする生産者および製造者 	補助対象経費のうち 6万円以内 ■ 試作および研究に必要な道具、備品費 5万円以内 ■ 材料費、技術習得費 1万円以内
組織育成型 組織経営支援タイプ 経営の拡大や法人化などを旨とするための経費(会議費、研修費、事務費*)を支援します。 * 登記費用を含む	<ul style="list-style-type: none"> ■ 法人化に取り組もうとする担い手、担い手が組織する団体 ■ 集落営農に取り組もうとする団体 ■ 農地所有適格法人 	補助対象経費の 10分の5(10万円以内)

- ◆**申請手続き** 申請を希望する場合は、事前にご相談ください。(予算の範囲で先着順)

申問 農業振興課 TEL 0883(36)8720

阿波市瓦屋根強風対策支援事業補助金

強風による住宅の屋根の被害を防止し、市民生活の安全を確保するため、既存住宅の瓦屋根の耐風診断および診断の結果、基準に満たない瓦屋根の改修に要する費用の一部を補助します。

	耐風診断支援事業	耐風改修支援事業
対象者	次の両方に該当する方 ■ 市内の「瓦屋根の住宅」の所有者または居住者 ■ 市税の滞納がない方	
対象となる住宅	次の両方に該当するもの ■ 居住している住宅（長屋、共同住宅、兼用住宅*を含む） * 住宅以外の床面積の合計が延べ床面積の2分の1未満に限る ■ 瓦屋根（粘土瓦、プレスセメント瓦）で令和3年12月31日までにふかれた住宅	
補助内容	専門家が瓦屋根の繋結方法が告示基準に適合しているかどうかを診断する費用の一部を補助します。	耐風診断の結果、告示基準に適合しないと診断された屋根の全面を適合する屋根に改修する費用の一部を補助します。
補助額	診断費用の3分の2以内 [上限] 21,000円	補助対象工事費の100分の23以内 [上限] 552,000円
募集期間・件数	6月8日(月)～11月30日(月) ※各先着2件	

詳しくは、お問い合わせください。

申問 住宅課 TEL 0883(36)8731

阿波市定住促進リフォーム補助金

阿波市の定住人口の維持、増加および市内の消費活動の活性化のため、市内の施工業者を利用した個人住宅のリフォーム工事に補助金を交付します。

	定住維持リフォーム	転入促進リフォーム
申込資格	阿波市に住民登録をしている方で、工事完了後も引き続き10年以上居住する方 市税の滞納がない方（申し込み時に完納証明書を添付）	申請日から3年以内に阿波市に転入した、または転入する方で、過去3年間阿波市に住民登録がなく、補助金の交付確定日から引き続き10年以上居住する方
対象工事	阿波市内に本社・本店を有する施工業者または、市内に住所を有する個人の施工業者を利用する工事 補助金の交付決定日以降に工事着手し、令和9年3月12日までに完了する工事	
補助金	30万円以上の対象工事に補助率20% [上限] 20万円	30万円以上の対象工事に補助率40% [上限] 40万円 ※併用住宅として事業をする予定の方は、さらに上限40万円を補助
補助対象住宅	自らが所有し、自己の居住している市内の住宅	空き家（賃貸住宅を除く）
募集期間・件数	6月8日(月)から7月3日(金)まで ※申請が予算額を超える場合は抽選	6月8日(月)から随時募集！ ※予算の範囲内で先着順

※申請書は、住宅課・各支所でお渡しします。詳しくは、お問い合わせください。

申問 住宅課 TEL 0883(36)8731



6月の健康だより

乳幼児健診

健診対象者には、2週間前頃に個別に通知を送ります。詳細は通知をご覧ください。

日	事業名	会場
4日(木)	9～10か月児健診	土成保健センター
16日(火)	3～4か月児健診	
17日(水)	股関節脱臼検診	
23日(火)	3歳児健診	
24日(水)	1歳6か月児健診	

問 健康推進課 Tel 0883(36)6815

助産師相談日

日	受付時間	対象者	会場
2日(火)	9:00～正午 13:00～16:00	阿波市に住民票のある方で妊娠・出産・育児に関する相談をしたい方	阿波市役所1階 子育て世代 包括支援センター (ぎゅっと)
9日(火)			
18日(木)			
22日(月)			

※助産師相談をご利用の方は、事前にご予約ください。
※上記日程以外でも保健師と管理栄養士が、お子さんの身体計測や相談に応じます。

予約 問 子育て世代包括支援センター(ぎゅっと) Tel 0883(36)6820

運動教室(毎月開催)

日	時間	テーマ	対象者	会場
4日(木)	受付 9:30～9:45 実施 10:00～11:30	脂肪燃焼・代謝アップ につながる体操	令和7年度に国保特定健診を受診された40～74歳までの方	阿波農村環境改善センター

準備物：ヨガマットまたはバスタオル、特定健診結果票、個人記録用ファイル、室内用シューズ、飲み物、汗拭きタオル

※初めて参加される方はご連絡ください。

※安全に運動を行うために、当日測定した血圧が高値の場合、運動を制限もしくはお断りする場合があります。

※次回は7月2日(木)、吉野保健センターで開催します。

問 健康推進課 Tel 0883(36)6815

⚠ 熱中症に注意

熱中症は予防することができます。
予防対策をして、暑い夏を乗り切る準備をしましょう。

<予防のためのポイント>

- 外出はなるべく短時間にし、暑い時間を避けましょう
- エアコンや扇風機を適切に使用しましょう
- こまめに水分・塩分補給をしましょう
- 暑いときは無理をせず、適度に休憩しましょう
- 日頃からバランスのよい食事と睡眠をしっかりとり、体調を整えましょう
- 日常生活の中で、無理なく適度に汗をかくことで体を暑さに慣れさせましょう

阿波市では熱中症(特別)警戒アラートが発表された時は、音声告知器と屋外拡声器で放送し、注意喚起を行います。

また、次の施設は、警戒アラート発表時以外でもクーリングシェルターを開放しています。開放日・時間はホームページをご覧ください。

- 市役所本庁・各支所
- マルナカ柿原店
- ショッピングプラザアワーズ

問 健康推進課 Tel 0883(36)6815

検診のお知らせは届きましたか?

7月からがん検診・特定健診が、始まります。詳しくは、5月に全戸配布している「令和8年度がん検診・特定健診について大切なお知らせ」(黄色の封筒)をご覧ください。
※届いていない場合はご連絡ください。

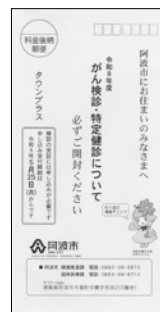

<集団検診>

胃がん(バリウム)・肺がん・大腸がん・前立腺がん・乳がん・特定健診・フレッシュ健診・後期高齢者健診・肝炎ウイルス検査

<医療機関>

- 胃内視鏡・大腸がん・乳がん・子宮頸がん・肝炎ウイルス検査(令和9年2月28日まで)
- 特定健診・フレッシュ健診(令和9年1月31日まで)
- 後期高齢者健診(令和8年12月末まで)

<肺がん巡回>

9～11月(詳しくは、9月号に折り込み予定)

問 健康推進課 Tel 0883(36)6815
国保医療課 Tel 0883(36)8712

阿波市地域包括支援センターです

～養成講座の受講生募集 自分や家族、地域のために役立つ介護と予防のコツを学びましょう～

①生活支援員(有償)

掃除・洗濯・調理・ごみ出しなど、身近な家事を通じて高齢者の暮らしを支えます。

皆さんの家事・生活の知恵が地域で困っている方の大きな助けになります。

●対象者

- 阿波市に住民票を有する70歳までの方
- 心身ともに健康で、働く意欲のある方
- ヘルパーの資格を有しない方
- 下記の養成講座をすべて受講できる方

●募集人数 20名程度

※講座修了後、阿波市シルバー人材センターに登録し、就労することを条件とします。なお、通常のヘルパー講習とは異なります。

②介護予防サポーター

介護予防を目的に地域でボランティア活動を行います。内容は、小地域交流サロンでの体操の支援や認知症サポーター養成講座での演劇、趣味活動の講師などさまざまです。特別な技術は不要で、誰でも気軽に始められます。

●対象者

- 阿波市に住民票を有する方
- 要介護・要支援認定を受けていない方
- 下記の養成講座をすべて受講できる方

●募集人数 20名程度

③認知症サポーター

認知症の方やそのご家族が、住み慣れた地域で安心して暮らせるように、地域で見守りやサポートを行います。

まずは、認知症について「知ること」から始めてみませんか。★の講座だけ受講することも可能ですので、ぜひお気軽にご参加ください。

令和8年度養成講座日程表 ※変更する場合があります。

【場所】市役所3階 304・305・大会議室など

日	時	内 容
7月2日 (木)	9:10～正午 (受付9:00～)	・オリエンテーション ・介護保険制度と地域包括支援センターについて ・コミュニケーション技術 ・病気の理解と薬の管理について
	13:00 ～16:00	・高齢者の栄養について ・介護予防のための運動について
7月16日 (木)	9:30～正午 (受付9:15～)	・認知症について ★～認知症サポーター養成講座～ ・高齢者の身体の特徴と介護技術
	13:00 ～15:00	・生活支援員の業務について ・介護予防サポーターの活動について ・修了証書交付

◆申込期間

6月1日(月)～19日(金)
8:30～17:15

◆申込方法

- ①：地域包括支援センターへ、お越しください。
- ②③：地域包括支援センターへ、ご連絡ください。

※受講料は無料です。



介護用品の体験



塩の計量



スローショッピングとは……
高齢者や身体に不自由がある方などが、時間を気にせず自分のペースで買い物を楽しめるように店舗側がサポートを行う取り組みです。

「参加者からは、「久々に買い物をした」「焦らずに自分の好きなものを選んで、とても楽しい買い物ができる」との声が聞かれました。

3月12日、ファミリーマート土成町土成店で、スローショッピングが開催され、双葉グループの利用者16名と職員が参加しました。
店内は通路を広く確保し、途中で休憩できる椅子を設置するなど、利用者が安心して買い物を楽しめる工夫がされていました。また、「スローショッピング専用レジ」を利用することで、お会計も自身のペースでゆっくりと行うことができました。

ファミリーマートで「スローショッピング」を開催しました



百日咳は、百日咳菌(Bordetella pertussis)による激しい発作性の咳を特徴とする急性の呼吸器感染症です。主に小児に多く見られますが、大人も感染することがあります。感染力は特に初期に強く、咳やくしゃみ、会話などによる飛沫感染で広がります。乳児期早期では母親からの免疫が十分でない場合、重症化し肺炎などを合併することもあり、特に注意が必要です。

大人の百日咳は、子どもに比べて軽症なことが多いですが、2週間以上続くしつこい咳は要注意です。ただし、咳が始まってから10日以上経つと、菌はすでに体内から減っており、抗菌薬の効果は限定的になります。発症初期に、鼻咽頭ぬぐい液でのPCR検査や、血液検査(抗体検査)によりIgA、IgGの上昇を確認することで診断します。

百日咳の治療にはマクロライド系抗菌薬が使用されますが、第一選択薬であるマクロライド系抗菌薬が効かない耐性菌の広がりが、近年、限定的ですが確認されており、新たな治療戦略が求められています。



こうした百日咳を予防する有効な手段がワクチン接種です。乳幼児、特に生後6か月未満の赤ちゃんが最も重症化しやすいことを考慮し、海外では、妊娠後期の妊婦さんに百日咳含有ワクチン(Tdap)を接種することで母体から乳児への移行抗体を増加させ、乳児の重症化を防ぐ、いわゆる、「母子免疫ワクチン」が積極的に推奨されてきました。

国内でも昨年の百日咳の流行を機に、徐々にではありますが、百日咳ワクチンの任意接種が普及し始め、乳幼児と接するご家族の方からも百日咳ワクチンの予防相談をいただいています。ワクチン接種は、ご自身のみならず乳幼児の感染予防にもつながります。主治医と一緒にあなたや、赤ちゃんが安心して過ごせるよう、ひとつずつ整えていきましょう。



このコーナーは阿波市医師会・阿波歯科医師会・板野歯科医師会のご好意により提供いたしました。原稿を掲載していません。



6月の救急当番医 月～土 18時～22時 日・祝 9時～13時、14時～18時、19時～22時

日	医療機関	市	TEL	日	医療機関	市	TEL
1日(月)	乾内科外科	阿	088(695)5006	16日(火)	鈴木内科(喜来)	吉	0883(24)3413
2日(火)	糸田川クリニック	吉	0883(24)7555	17日(水)	中山医院	阿	088(696)4662
3日(水)	赤池循環器消化器内科	阿	0883(36)6565	18日(木)	糸田川眼科	吉	0883(24)2531
4日(木)	古本内科クリニック	吉	0883(24)7377	19日(金)	重清内科外科	阿	0883(35)6160
5日(金)	らいちクリニック	阿	0883(36)1608	20日(土)	岸整形外科	吉	0883(25)3133
6日(土)	美摩病院	吉	0883(24)2957	21日(日)	木村内科胃腸科	吉	0883(24)6413
7日(日)	松永医院	吉	0883(42)2110	22日(月)	さかまき整形外科	阿	0883(35)7880
8日(月)	村上医院	阿	0883(35)6410	23日(火)	鴨島病院	吉	0883(24)6565
9日(火)	木村内科胃腸科	吉	0883(24)6413	24日(水)	御所診療所	阿	088(637)8033
10日(水)	松本眼科	阿	0883(35)7128	25日(木)	大内整形外科	吉	0883(24)3058
11日(木)	谷医院	吉	0883(42)2353	26日(金)	笠井整形外科内科クリニック	阿	0883(36)1233
12日(金)	板東眼科	阿	088(695)5139	27日(土)	工藤内科医院	吉	0883(42)3113
13日(土)	鈴木内科(敷地)	吉	0883(24)5880	28日(日)	大久保医院	阿	088(696)2037
14日(日)	松本眼科	阿	0883(35)7128	29日(月)	おおつか内科	阿	0883(35)6070
15日(月)	西川内科クリニック	阿	0883(35)8080	30日(火)	石原内科循環器科	吉	0883(24)2536

阿：阿波市 吉：吉野川市

※当番医、または中央広域連合中消防署【TEL 088(695)2149】で必ずご確認の上、受診してください。変更になる場合があります。

気をつけよう!

消費者トラブル



阿波市消費生活センター

開設10年目を迎えました

阿波市消費生活センターは、平成29年6月、市役所1階に開設し、今月で10年目を迎えました。これまで多くの市民の方々から、消費生活に関する相談が寄せられました。

令和7年度の相談受付状況は次の通りです。

相談件数 210件

・内訳	個人	201件
	団体など	9件
・年齢別	70歳以上	82件
	60歳代	34件

相談内容上位4項目

・インターネット通販	57件
・信用性	56件
・解約	48件
・契約書・書面	32件

70歳以上の方からの相談が82件と最も多く、60歳代と合わせると、全体の半数以上を占めています。高齢者のトラブルを防ぐには、家族や地域の見守りが重要です。少しでも気になることがあれば、早めにご相談ください。

その他にも消費生活に関して疑問や不審に思うことがあれば、ひとりで悩まず、お気軽にご相談ください。

相談問

● 阿波市消費生活センター(市役所1階)

Tel 0883(30)2222

相談受付 9時~16時

● 消費者ホットライン

Tel 188(イヤヤー!)

6月 公民館・勤労青少年ホーム行事予定表

どなたでも参加できます。開催日時などは変更されることがありますので、各施設へお問い合わせください。
17時以降の行事は、緑色で記しています。

吉野公民館 TEL 088(696)4383	
開催曜日	行事名
第2火曜日	詩吟教室
第2・4火曜日	パッチワーク
第4火曜日	歌謡吟詠教室
水曜日	スローエアロビック
第1・3・4水曜日	100歳体操
第2水曜日	茶道(あわスポーツ)
第1・2・3・4木曜日	詩吟教室
第3木曜日	トールペイント
第2金曜日	和歌教室
第1・2・4金曜日	茶道

土成中央公民館 TEL 088(695)5305	
開催曜日	行事名
火曜日	スポーツ吹き矢
水曜日	詩吟
第1木曜日	絵画
第1・3木曜日	市民学習講座
第2・4木曜日	歴史講座
第1・3金曜日	手話サークル
土曜日	コーラス
第3土曜日	楽しくパソコン
第3日曜日	ワイワイこども食堂

勤労青少年ホーム TEL 0883(36)6464	
※利用には登録が必要です。(登録料 年1,000円)	
開催曜日	行事名
火曜日	硬式テニス(緑の丘テニスコート)
第2金曜日	ボウリング同好会(ぼっぼジョイ石井)

八幡公民館 TEL 0883(36)3004	
開催曜日	行事名
月曜日	フレンド5(踊り)
第3月曜日	しんがっつう 笑楽幸やわた(生き生きサロン)
火曜日	ニューススポーツ
第2・4火曜日	八幡生け花
水曜日	アミューズリズムダンス
最終水曜日	成人講座(歴史の勉強会)
第1・3木曜日	パッチワーク教室
第2・4木曜日	ウフレ同笑会
土曜日	ニューススポーツ
第1・3土曜日	三味線
第3土曜日	詩吟
日曜日	ソシアルクラブ(社交ダンス)

市場公民館 TEL 0883(36)6464	
開催曜日	行事名
月~金曜日	卓球クラブ
第3月曜日	韓国語講座
第2火曜日	いちば子ども食堂
第2水曜日	押し花アート講座
第1・2・3金曜日	100歳体操
第2・4金曜日	水彩画講座
第3金曜日	手づくり手芸講座

大俣公民館 TEL 0883(36)2284	
開催曜日	行事名
月曜日	詩吟
水曜日	太極拳
木曜日	大正琴・カラオケ・スローエアロビック
第1・3金曜日	サロン
第3金曜日	短歌

林公民館 TEL 0883(35)2078	
改修工事のため、休館しています。 久勝公民館へお問い合わせください。	

久勝公民館 TEL 0883(35)2026	
開催曜日	行事名
月曜日	コーラス・笑いヨガ・詩吟・コーラス
第2・4月曜日	被服のリフォーム教室
火曜日	3B体操・カラオケ
第2火曜日	手づくり手芸講座
水曜日	3B体操新開教室・ハッピー3B体操・踊り(民謡)・カラオケ
第1水曜日	私たちの明日を語り合う会
第3水曜日	手芸教室
木曜日	絲の会(三味線)・社交ダンス・詩吟・コーラス
第1・3木曜日	朝活ストレッチ
金曜日	コーラス
第1・3金曜日	楽しい三味線
第2金曜日	俳句
土曜日	詩舞・舞踊

伊沢公民館 TEL 0883(35)2152	
開催曜日	行事名
最終月曜日	生け花
第3火曜日	水墨画
木曜日	居合道
第2・4木曜日	ちぎり絵
金曜日	囲碁
第1・3・4金曜日	スポーツダンス
第2金曜日	写真
第1日曜日	健康講座
第1・3日曜日	社交ダンス

6月番組予定

デジタル：111ch
デジタル：112ch (文字放送のみ)
デジタル：121ch (けーぶる12)



午前	月・火・水・木	金	土・日
6	00 ウェザーニュース 30 ACN特番 ◆主な放送予定の番組 ・第7回やねこじきまつり ・成人講座「半田塗の歴史」 ・ACNマンスリーニュース	30 おうちガーデニング シネマ☆クロス	30 ACN週刊ニュース ★阿波市内で行われた行事を放送!
7	00 いきいき体操 30 文字放送		00 ACNリクエスト 視聴者からの要望が高かった番組をもう一度放送します!
8	00 (再放送) ACN週刊ニュース 前週土・日放送分の再放送です。 見逃した方はこの時間でチェック!		
9	00 ACN特番 ◆主な放送予定の番組 ・第7回やねこじきまつり ・成人講座「半田塗の歴史」 ・ACNマンスリーニュース	00 おうちガーデニング シネマ☆クロス	00 ACN週刊ニュース ★阿波市内で行われた行事を放送!
10	00 文字放送 30 文字放送		00 文字放送 30 阿波ベジックキング
午後	00 ウェザーニュース 30 スローエアロビック・シャキシャキ! HAPPYラジオ体操		
0	40 ACN特番 ◆主な放送予定の番組 ・第7回やねこじきまつり ・成人講座「半田塗の歴史」 ・ACNマンスリーニュース	40 おうちガーデニング シネマ☆クロス	40 ACN週刊ニュース ★阿波市内で行われた行事を放送!
1	00 阿波踊り体操・ スローエアロビック・脳体操		00 ACNリクエスト 視聴者からの要望が高かった番組をもう一度放送します!
2	00 (再放送) ACN週刊ニュース 前週土・日放送分の再放送です。見逃した方はこの時間でチェック!		
3	00 (再放送) ACN特番 ◆前週放送分の再放送です。 詳細は番組案内を確認!	00 阿波踊り体操	00 スローエアロビック・ 脳体操
4	00 ウェザーニュース 30 歯の健康 ～お口のケアの大切さ～		
5	00 文字放送		
6	30 ACN特番 ◆主な放送予定の番組 ・第7回やねこじきまつり ・成人講座「半田塗の歴史」 ・ACNマンスリーニュース	30 おうちガーデニング シネマ☆クロス	30 ACN週刊ニュース ★阿波市内で行われた行事を放送!
7	00 (再放送) ACN週刊ニュース 前週土・日放送分の再放送です。見逃した方はこの時間でチェック!		00 阿波踊り体操
8	00 ウェザーニュース		
9	30 ACN特番 ◆主な放送予定の番組 ・第7回やねこじきまつり ・成人講座「半田塗の歴史」 ・ACNマンスリーニュース	30 おうちガーデニング シネマ☆クロス	30 ACN週刊ニュース ★阿波市内で行われた行事を放送!
10	00 文字放送・ウェザーニュース		
11	00 ショップチャンネル 翌朝、6時まで放送!		
12	※番組の詳細はACNホームページおよびデジタルTV番組表 (EPG番組表)にてお知らせします。 ※ACN特番は毎週2種類あり、月・火と水・木で同じ放送内容となります。 ※各番組放送終了後は、文字放送を放送します。 ※番組 (開始時間、内容) は予告なく変更することがありますので、ご了承ください。 ☎ ACN TEL 088 (695) 5350		

阿波市ケーブルネットワーク

- 総合受付
TEL 088 (695) 5350 平日 8:30~18:00
- テレビなどの障害受付
TEL 0120 (695) 166 年中無休 24時間受付
- インターネットに関する窓口 (ピカラサービスセンター)
TEL 0800 (100) 3950 年中無休 9:00~19:00

6月分のケーブルテレビ使用料の口座振替日は、6月30日(火)です。振替日前日までに、ご指定口座の残高確認をお願いします。



「AWA Blueberry ファーム」のブルーベリー狩りがいよいよオープンします!!

6月6日(土)より、阿波町の観光ブルーベリー園「AWA Blueberry ファーム」でのブルーベリー狩りがはじまります。

こちらのブルーベリーは、500円玉サイズまで育つ種類もあり、科学的育成方法を採用する事で高精度のブルーベリーを提供しています。



園内はシートで完全舗装しており、ハイヒールやベビーカーでも安心してお楽しみいただけます。

- <AWA Blueberry ファーム>
- ◆電話受付 10:00~14:00
 - ◆住所 阿波町早田422番地1
 - ◆ホームページ <https://awa-blueberry.com/>

アジサイが見頃を迎えます

色とりどりのアジサイが見頃を迎えます。しっとりとした雨に濡れながら咲くアジサイは、この季節ならではの風情を感じさせてくれます。

この景色を求めて、ぜひ足を運んでみてはいかがでしょうか。



【オススメスポット】熊谷寺

四国霊場最古の仁王門や多宝塔もお見逃しなく。

* 問 * <あわみちゃん/レタススムくんLINEスタンプ好評販売中>

一般社団法人 阿波市観光協会
(阿波農村環境改善センター1階)

TEL 0883-35-4211
FAX 0883-30-1207
info@awa-kankou.jp

ホームページ Facebook



アエルワからのお知らせです

カルチャーセンターアエルワ校 6月の日程

カラダすっきりピラティス

8日、15日、22日(月) 10:00~11:00
11日、18日、25日(木) 10:00~11:00
12日、19日、26日(金) 10:30~11:30

ダンス

1日、8日、15日(月)
キッズビギナーズ 18:00~19:00
JAZZ Hip Hop 19:10~20:30
ジャズダンス 20:40~21:50

楽しく始めるピアノ(個人レッスン)

10日、24日(水) 14:00~17:30

実用ボールペン字

10日、24日(水) 18:30~20:00

ナイトピラティス

3日、10日、17日(水) 19:30~20:15

現代水墨画

13日(土)、18日(木) 13:30~15:30

朝活!ピラティス

12日、19日、26日(金) 9:30~10:15

キッズチアダンス

12日、19日、26日(金) 18:40~19:40

すっきりヨガ

12日、19日、26日(金) 20:00~21:00

和紙ちぎり絵

20日、27日(土) 13:00~15:00

※カルチャー講座については、アエルワまで
お気軽にお問い合わせください。

6月のイベント・貸館情報

7日(日) ピアノ無料開放

アエルワホール 10:00~16:00
※事前先着申込制

14日(日) 吟詠コンクール四国地区大会

アエルワホール 9:45~16:30

28日(日)

阿波バレエスタジオレーヴ 第17回発表会
アエルワホール 開場12:30 開演13:00

※主催者の都合により、開催内容が変更・中止
となる場合があります。

アエルワ食堂

通常 平日 11:00~14:00
営業日 ラストオーダー 13:30

6月30日(火) サービスデー

590円以上の食事をされた方に、カップゼリーをサービスします。

ご来店をスタッフ一同、こころよりお待ちしております♪

催事のお食事・お弁当も承ります。お気軽
にお問い合わせください。

問 ㈱フードセンター Tel.088(665)7676
受付(月~土) 8:00~17:00
担当:松本 Tel.090(4780)6795

問 阿波市交流防災拠点施設アエルワ(9:00~18:00) 休館日:火曜日

Tel 0883(36)8739/FAX 0883(36)8769 HP <https://www.aerwa.jp> info@erwa.jp

人権啓発・ 男女共同参画 コーナー

「人権擁護委員の日」を ご存じですか?

毎年6月1日は「人権擁護委員の日」です。人権擁護委員法が施行された日にちなみ制定されました。

人権擁護委員は、あなたのまちの相談パートナーです。地域の皆さんからの人権相談を受けて、問題解決のお手伝いをするほか、法務局の職員と協力して人権侵害による被害者の救済を行っています。また、地域の皆さんに人権について関心を持っていただけるよう、日々啓発活動にも取り組んでいます。

阿波市では、10名の人権擁護委員が精力的に活動しています。皆さんに寄り添う身近な相談窓口として、お気軽にご相談ください。(26ページに相談所開設の日程を掲載しています)

問 人権課

Tel 0883(36)8716

図書館だより



- 阿波図書館 TEL 0883 (35) 5101
- 市場図書館 TEL 0883 (36) 6455
- 土成図書館 TEL 088 (695) 5385
- 吉野笠井図書館 TEL 088 (696) 4686

開館時間(4月～9月)

9:00～19:00

6月の休館日

1日(月)・8日(月)・15日(月)
22日(月)・26日(金)・29日(月)

X
(旧 Twitter)



Instagram
(インスタグラム)



阿波図書館

特集 児童…あめのひのおはなし
一般…どうする?雨の日の過ごし方

■あわにゃんと
いっしょ!図書館スタッフおはなし会
日時:7日(日) 15:00～15:30

■ベルの会おはなし会
日時:13日(土) 11:00～

■あわむすびのエコまつり
日時:21日(日) 10:00～15:00
10:00～15:00 エコ工作
11:00～11:30 あわにゃんピアノコンサート

■映画会
日時:20日(土) 10:00～11:39(99分)
『父と暮せば』

■ベルの会 セタ会
日時:27日(土) 11:00～
場所:視聴覚室

■図書館ゆる編み会
日時:27日(土) 13:00～15:00
対象:どなたでも ※事前申し込み必要
毛糸・編み物道具はご持参ください

■ちびっこ☆としゃかんのおしごと体験
日時:28日(日) 13:30～14:30
対象:4～6歳頃のお子さまとその保護者の方
定員:4組 ※事前申し込み必要

■ピアノ自動演奏会
日時:第2・4日曜日 11:00～/14:00～



市場図書館

特集 児童…雨あめ ふれふれ
らんらんらん♪
一般…雨が降る日は…

■ミニミニ
パラソルを
つくろう
期間:2日(火)～ 無くなり次第終了
対象:本を5冊以上借りてくれた小学生以下の方

■七イベント「星にねがいを☆」
期間:13日(土)～7月7日(火)
対象:どなたでも

■古文書解説講座
日時:19日(金) 10:00～

■どんぐりおはなし会
日時:20日(土) 11:00～



土成図書館

特集 児童…雨の日を楽しもう!
一般…インドアを極める

■展示
『読書バリアフリーってなに?
～すべての人に読書の楽しみを～』
期間:2日(火)～28日(日)

■楽しく手話を学ぼう～手話で歌をうたおう♪～
日時:5日(金) 14:00～15:00
対象:どなたでも(申し込み不要)
講師:手話サークル ひまわり

■おはなしのとびらおはなし会
日時:14日(日) 10:30～

七イベント「お星さまにおねがい☆」

期間:20日(土)～7月7日(火)
対象:1点以上借りてくれた児童

■映画会
日時:28日(日) 13:30～15:12(102分)
『インファナル・アフェア』



吉野笠井図書館

特集 児童…ラララ♪
たのしい おんがく♪
一般…雨の日はお家で。

■SDGsチャレンジ
プロジェクト2026
期間:2日(火)～8月30日(日)
対象:どなたでも

■七イベント「星に願いを」
期間:13日(土)～7月12日(日)
対象:どなたでも

■吉野笠井図書館 ブックサロン
日時:21日(日) 11:30～正午
定員:5名 ※事前申し込み必要
対象:本好きな方はどなたでも

■たけのこの会おはなし会
日時:27日(土) 11:00～11:30



新刊図書 新刊の一部を紹介します。

阿波図書館

「接客英語をひとつひとつわかりやすく。」
…………… Gakken/出版
「女の子に作りたい服」…………… ブティック社/出版
「交渉人・遠野麻衣子 ハイジャック」
…………… 五十嵐 貴久/著
「リュウグウの砂に挑む」…………… 伊藤 元雄/著

市場図書館

「カビの本」…………… 李 憲俊/著
「鼻炎のリセット法」…………… 木村 至信/著
「レインバード」…………… 樋口 明雄/著
「まだまだここから」…………… 宇佐美 牧子/作

土成図書館

「観察を楽しむ特徴がわかる岩石図鑑」
…………… 西本 昌司/著
「わが家のアスリート応援ごはん」…………… いずみ/著
「手配する女」…………… 山口 恵以子/著
「ポジション!」…………… 高田 由紀子/作

吉野笠井図書館

「教養としての災害と考古学」…………… 山本 誠/著
「宇野千代料理帖」…………… 宇野 千代/著
「猫鳴く森で謎解きを」…………… 楠谷 佑/著
「ララのまほうのことば」
…………… グレーシー・ジャン/さく

※貸出中の本は予約がで
きます。また、他館の
本も取り寄せできます。



図書の
検索は
こちらから

※学校名・学年は受賞(入賞)時のものです。

習字

第26回 日本習字 全国書き初め大会

書き初め大賞(第一席) 東谷心陽さん(柿原小5年)
 「練習の成果を発揮できて嬉しいです。これからも一生懸命、書道に取り組みます」

奨励賞 矢部晃基さん(柿原小6年)
 「次の席書大会では、ベストを出せるように日々の練習にしっかり取り組んでいきたいです」

奨励賞 兼松依吹さん(一条小4年)
 「もっとうまく書けるようにこれからも練習頑張ります」



兼松依吹さん 東谷心陽さん 矢部晃基さん

ピアノ

第35回 グレンツェンピアノコンクール 東京本選大会

<小学3～4年Bコース>
優秀賞 多田萌倭さん(伊沢小4年)
 「本選で初めて賞状とトロフィーがもらえてとても嬉しかったです。別のコンクールに向けて練習頑張ります」

<小学1～2年Aコース>
優秀賞 藤永創志さん(久勝小2年)
 「優秀賞がとれて嬉しいです。これからも賞がとれるように頑張ります」



多田萌倭さん



藤永創志さん

卓球

第65回 大阪国際招待卓球選手権大会 (全国オープン)

<女子シングルス> 出場
 <女子ダブルス> 出場

第65回 大阪国際招待卓球選手権大会 (一般の部) 県予選

<女子シングルス> 優勝
 <女子ダブルス> 準優勝

村橋筑紫さん
 (土成中3年・Uru)
 「この大会での経験を活かし、高校生になっても全国大会に出場できるように精進します」



卓球

第23回 全国ホープス選抜卓球大会

出場(徳島県選抜)

第23回 全国ホープス選抜卓球大会 県予選

<女子シングルス 3年生以下の部>
 優勝

村橋葉紫乃さん
 (土成小3年・Uru)
 「全国大会で勝利することができて、とても嬉しかったです。これからも全国で活躍できるように練習します」



剣道

第30回藤花旗争奪少年剣道大会

<個人戦・小学4年生の部>

優勝 住友想さん(林小)

準優勝 清水大志さん(八幡小)



住友想さん



清水大志さん



大野紗奈さん

<個人戦・小学5年生の部>

準優勝 大野紗奈さん(八幡小)

<個人戦・小学2年生の部>

準優勝 佐藤璃々奈さん(市場小)

3位 藤井湊さん(林小)



佐藤璃々奈さん



住友快さん

<個人戦・小学1年生の部>

準優勝 住友快さん(林小)

<団体戦>

3位 市場剣道教室A

瀬尾ひよりさん(市場小6年)

小柏奈菜さん(御所小6年)

矢田陽大さん(市場小6年)

3位 市場剣道教室B

浅井湊さん(御所小6年)

坂東優梨さん(市場小6年)

大野紗奈さん(八幡小5年)



フォトニュース

祝 100歳

平川^{ひらかわ}
大正15年4月23日生まれ
コトミさん(吉野町)



長寿の秘訣は、気持ちにゆとりを持って生活することだそうです。

現在は、周囲の方や孫とお話をしながら過ごされています。

中野^{なかの}
大正15年5月7日生まれ
敏子^{としこ}さん(阿波町)



長寿の秘訣は、規則正しい生活を送ることだそうです。

現在は、テレビで時代劇や昭和歌謡、スポーツを見ながら過ごされています。

横山^{よこやま}
大正15年5月12日生まれ
ヒサ子^こさん(市場町)



長寿の秘訣は、農作業で体を動かすことだそうです。

現在は、3食欠かさず食べ、塗り絵などを楽しみながら過ごされています。

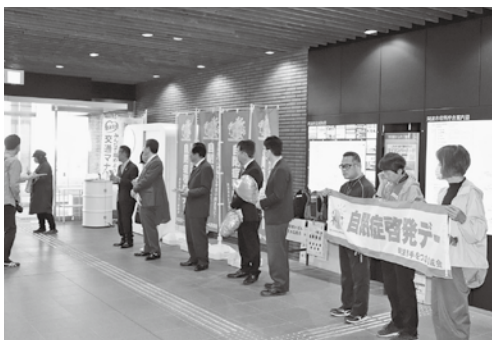

世界自閉症啓発デー

4月2日は「世界自閉症啓発デー」、4月2日から8日までは「発達障害啓発週間」です。

それにあわせて3日、自閉症などへの理解を呼びかけるキャンペーンが市役所とJA夢市場で行われ、阿波市手をつなぐ育成会会員が、世界自閉症啓発デーのパンフレットや「おしゃべり&相談会」の案内チラシ、「自閉症の人が暮らしやすい阿波市に！」と記された煎餅といった啓発物品を来庁者に手渡しました。



資源の有効利用の促進に関する協定を締結

4月22日、市はリネットジャパンリサイクル株式会社、S Gムービング株式会社と「パソコン等及び特定家電の引取りに関する協定」を締結しました。

協定には、リサイクル関連法の制度定着、小型家電や廃家電の回収・再資源化を促進させるための広報活動などに連携して取り組むことなどが定められています。

この協定により、市民サービスの向上や資源の有効利用につながることを期待されます。



株式会社阿波銀行 さま

企業版ふるさと納税 感謝状贈呈

3月17日、市役所で「企業版ふるさと納税」の寄付に対する感謝状贈呈式が行われ、来庁された株式会社阿波銀行さまと株式会社エニシさまへ感謝状が贈られました。

寄付をいただいた企業は次の通りです。

寄付をいただいた企業	活用事業
株式会社阪奈富士システム さま 株式会社杉村製作所 さま	大阪・関西万博出展事業 ホームページ再構築事業
株式会社安中特殊硝子製作所 さま 株式会社ミック さま 株式会社リブドゥコーポレーション さま	通学用かばん配付事業
株式会社リンク・トラスト さま 株式会社阿波銀行 さま 株式会社エニシ さま 日本フネン株式会社 さま 株式会社Hajimari さま	学習支援ソフト導入事業



株式会社エニシ さま

令和8年度新嘗祭献穀田 お田植え式

4月12日、令和8年度の新嘗祭に献上するお米の豊作を願い「献穀田」で、お田植え式が行われました。

本年度の献穀者は阿波市農業委員会会長の新見正美さんです。当日は、新見さんのご家族や多くの関係者が参加し、厳かな雰囲気の中で一株一株丁寧に苗を植えました。

今後は、秋の良質なお米の収穫と無事な献上を目指し、関係者による丹念な管理が行われます。



御所の郷 利用者500万人突破

4月14日、阿波市の第三セクター・御所リゾートが運営する温泉施設「御所の郷」の利用者が500万人を超えました。

500万人目となった武田繁仁さん(徳島市)には、町田市長から花束とカタログギフトが贈られました。また、前後の利用者1人ずつに、前後賞として入浴券5枚が贈られました。

武田さんは、「サウナがありお風呂もきれいなので、月に3回くらい利用している。500万人目となり嬉しい」と話されました。

情報ガイド

イベント・催し

あわむすびのエコまつり

エコをテーマにしたイベントを開催します。

工作や演奏、阿波踊り、ミニマルシェなど、大人も子どもも楽しめるさまざまなプログラムを企画しています。ぜひお越しください。

◆日時

6月21日(日) 10:00~15:00

◆場所

あわむすび内の各施設

問 あわむすび活性化協議会

TEL 090(8386)1192

家庭でできる

転倒予防・介護予防体操 専門職による介護予防教室

転倒予防、今から始めませんか？作業療法士が「転倒の原因」と「すぐにできる対策」をわかりやすく解説します。

さらに、転びにくい体づくりのポイントや、ご自宅で無理なく続けられる簡単な体操を一緒に実践！

「最近つまずきやすい」「将来に備えたい」そんな方におすすめです。年齢を問わず、どなたでもお気軽に参加いただけます。



◆日時

7月1日(水) 13:30~15:00

◆場所

アエルワ

◆参加費

無料

◆申込方法

電話またはこちら→



申問 徳島県介護実習・普及センター

TEL 088(642)5113

Enjoy English

簡単な英会話を楽しく学びましょう！セントルイスの紹介もあります。



◆日時

7月11日(土) 10:00~11:30

◆場所

アエルワ2階 研修室2

◆講師

ザンダー先生(アメリカ出身)

◆対象者

市内在住の18歳以上の方
(高校生を除く)

◆準備物

筆記用具

◆参加費

無料

◆定員

30名(先着順)

申問 ENGLISH-MATE 成谷

TEL 090(4781)5690

駅前労働相談会

パワハラや解雇、賃金未払、配転拒否などの労使間トラブルについて、徳島県労働委員会委員が解決のためのアドバイスをします。

◆日時

7月12日(日) 13:00~16:30
(受付 12:45~16:00)

◆場所

シビックセンター
(アミコビル4階)

◆申込方法

電話、FAX、
またはこちら→
※事前予約優先



◆申込期限

7月10日(金) 15:00まで

◆相談料

無料

申問 徳島県労働委員会事務局

8:30~正午 13:00~17:15
(土・日・祝を除く)

TEL 088(621)3234

Fax 088(621)2889

2026年度 保育フェア (徳島県委託事業)

県内の保育事業者が多数参加し、保育の魅力や仕事の様子などをわかりやすく説明します。

保育の仕事に興味のある方は、資格の有無にかかわらず、どなたでも参加できます。

※参加費・申し込みは不要です。

◆日時

6月20日(土) 10:00~13:00

◆場所

徳島県立総合福祉センター
(徳島市中昭和町1-2)



詳しくは
こちら



問 徳島県社会福祉協議会

徳島県保育士・保育所
支援センター

TEL 088(625)2040

福祉就職転職ガイダンス 2026

県内の高齢者・障がい者福祉施設(約40施設)が参加し、福祉のお仕事の魅力を発信します。

福祉・介護関係の資格がない方も大歓迎！



◆日時

6月13日(土) 13:00~15:30

◆場所

アスティとくしま

※参加費・申し込みは不要です。

詳しくは
こちら



問 徳島県社会福祉協議会

徳島県福祉人材センター
アイネット

TEL 088(625)2040

Jアラート訓練放送 (緊急地震速報)

災害時の情報伝達体制に万全を期すため、全国一斉に訓練放送を行います。(訓練用緊急地震速報)

この訓練放送は音声告知器と屋外拡声器で行います。

放送に合わせて、ご家庭や職場で「姿勢を低く、頭を守り、動かない」といった身を守る行動を実施してみましょう。

◆日時

6月17日(水) 10:00頃

問 危機管理課

TEL 0883(36)8703

国税に関するご質問・ご相談

<Step 1>

①チャットボット(ふたば)に質問
A I (人工知能)が自動回答します。

②タックスアンサーで調べる
国税のよくある質問に対する一般的な回答を調べることができます。



チャットボット



タックスアンサー

<Step 2>

国税相談専用ダイヤル(電話相談センター)へ電話する

国税局の税務相談担当職員が質問にお答えします。

TEL 0570(00)5901

受付時間

8:30~17:00(土・日・祝、
12月29日~1月3日を除く)

<Step 3>

税務署での面接相談

書類や事実関係を確認する必要がある場合など、Step 1~2による解決が困難な相談については、面接にて相談を受け付けています。

※事前予約をお願いします。

予約 問 川島税務署

TEL 0883(25)2211

マイナンバーカードの 申請・受け取り・更新手続き

【窓口での申請】

※窓口で写真をお撮りします。

◆持参物

■書留郵便でカードの受け取りを希望される方

本人確認書類Aから2つ
または A 1つ・B 1つ

■窓口でカードの受け取りを希望される方

本人確認書類
AまたはBから1つ

★郵便局での申請サポート

※受け取りは市民課になります。

◆申請できる郵便局

柿原・御所・市場・林

◆受付時間

平日9:00~17:00

◆持参物

本人確認書類
AまたはBから1つ

本人確認書類	A	運転免許証、マイナンバーカード(更新の方)、パスポート、在留カード、身体障害者手帳 など
	B	資格確認書(健康保険)、医療受給者証、介護保険証、学生証、本人名義の預金通帳 など

【窓口での受け取り・更新手続き】

届いた案内文書でご確認ください。

【次回休日窓口開設予定日】

7月12日(日)

※6月の開設はありません。

【注意】

原則として各手続きには、ご本人がお越しく下さい。来庁が困難な場合は、代理人によることが可能な場合がありますので、ご相談ください。

15歳未満または成年被後見人の方は、法定代理人と一緒にお願いします。

問 市民課

TEL 0883(36)8710

募集

いちば子ども食堂
「キッズライブ2026」
出演者募集!!



カラオケやダンスが大好きな子どもたちを募集します。(楽器演奏、漫才なども歓迎)

子ども食堂のステージで、誰もが「主役」になって、自由に自分を表現してみませんか? 上手い下手は問わず、出演者と観客と一緒に歌や踊りを楽しめるイベントです。

◆日時

8月30日(日)

幼児・小学生の部 10:00~正午

中高生の部 13:00~15:00

◆場所

阿波市社会福祉協議会

出演してくれた子にはギフトカードをプレゼントします。また、出演者、観客ともに昼食が無料です。



申し込みはこちら

問 いちば子ども食堂 ~一期一会~
キタ TEL 090(4604)6329

✉ miharu.ohs@gmail.com

放送大学 10月入学生募集

放送大学では、2026年10月入学生を募集しています。

放送大学はテレビなどの放送や、インターネットを通して学ぶ通信制の大学です。

心理学・福祉・経済・歴史・文学・情報・自然科学など、300以上の授業科目があり、1科目から学べます。

◆出願期限

<第1回>

8月31日(月)まで

<第2回>

9月9日(水)まで

※各出願期間最終日必着



詳しくはこちら

問 放送大学徳島学習センター

TEL 088(602)0151

お知らせ

ダイヤモンド婚・金婚祝い 該当者届のご案内

ダイヤモンド婚・金婚をお祝いします。該当されるご夫婦は、お申し込みください。

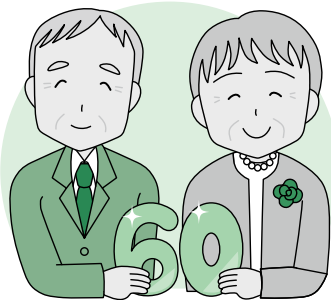

◆該当者

<ダイヤモンド婚(婚姻年数60年)>

ご夫婦ともにご健在で、昭和41年1月1日から昭和41年12月31日までに婚姻届を提出されたご夫婦

<金婚(婚姻年数50年)>

ご夫婦ともにご健在で、昭和51年1月1日から昭和51年12月31日までに婚姻届を提出されたご夫婦

◆申請期限

8月7日(金)まで

◆申請方法

阿波市社会福祉協議会本所・各支所に設置している申請用紙に必要な事項をご記入・押印の上、戸籍謄本*を添えてご提出ください。今月号の広報あわにも申請用紙を折り込んでいます。

*令和8年4月以降に交付された証明書に限る(コピー可)

◆申込先

阿波市社会福祉協議会 本所
各支所

申問 阿波市社会福祉協議会 本所
Tel 0883 (36) 5511

薬物乱用は「ダメ。ゼッタイ。」

現在、薬物乱用者の低年齢化や、覚醒剤、大麻、危険ドラッグ使用者による犯罪の多発など、薬物乱用問題は深刻化しています。

特に大麻については、平成25年に約1,500人であった検挙人員が、令和5年に6,000人を超え、令和7年には過去最多の6,832人となりました。また、検挙人員の7割以上を30歳未満の若年層が占め、若い世代での大麻乱用の広がりが懸念されています。

大麻には、テトラヒドロカンナビノールという有害物質が含まれており、幻覚作用や記憶への影響、学習能力の低下などをもたらします。もし誘われても、「ダメ。ゼッタイ。」と断る勇気を持ちましょう。

薬物乱用をなくすため、「ダメ。ゼッタイ。」普及運動を毎年6月20日から7月19日までの期間、全国一斉に実施しています。徳島県薬物乱用防止阿波吉野川地区協議会では、期間中に募金活動や「6.26 ヤング街頭キャンペーン」を行います。

薬物乱用防止の推進に向けて皆さまのご協力をお願いします。

問 徳島県薬物乱用防止
阿波吉野川地区協議会
(吉野川保健所 生活衛生担当)
Tel 0883 (36) 9017

徳島県
薬物乱用防止啓発
キャラクター
ヤクヤンナくん



注意!!SNS*での投資・結婚 (ロマンス)の話は詐欺!!

*SNSとは、LINE・Instagram・Facebook・X(旧Twitter)・マッチングアプリなどです

令和7年中に、徳島県内でSNS型投資詐欺60件・SNS型ロマンス詐欺47件、合計10億2,131万円の被害が発生しています!!

騙されないために、次の項目をチェックしてみましょう。

◆SNSで勧誘する「もうけ話」は詐欺!

- 投資に関する広告やURLをクリックした
- SNS上で投資に関するグループトークに招待された
- SNSで知り合った相手からSNSに誘導され、もうけ話をされた
- 著名人や投資専門家から投資方法を説明された
- 投資用アプリのダウンロードをすすめられた
- 投資資金を個人名義の口座へ入金するよう要求された

◆恋愛感情などを利用した詐欺に注意!

- SNSで知り合った
- 相手が外国人(在外日本人含む)と名乗っている
- 「二人の将来のために貯金しよう」などと貯蓄をすすめられた
- 「荷物を送ったから受取手数料を払って」「会いに行くから航空券代を払ってほしい」などと、個人名義の口座へ入金するよう要求された

SNSでのお金の話は
警察(#9110)へ相談を!!

問 阿波吉野川警察署
Tel 0883 (25) 6110(代)
警察安全相談電話
#9110



「広報あわ」では叙勲や大臣賞、知事賞などを受けられた方を掲載させていただいています。受章(賞)者がおられましたら、市政情報課までご連絡ください。

「広報あわ」は毎月1日に発行しています(1月のみ3日)。サークル会員募集やイベントの開催案内など、掲載したい情報のある方は、掲載したい月の1カ月前までに市政情報課へお申し込みください。

営利を目的とするものや、他人のプライバシーに関するものなどは、お受けできない場合がありますのでご了承ください。

問 市政情報課 広報担当 Tel 0883 (36) 8708

情報ガイド

講座・講演

成人講座 郷土をもっと知ろう

- ◆ **演題**
市場飛行場を語り継ぐ
ー飛行場設立の要因ー
- ◆ **講師**
成人講座会員
市場飛行場を語り継ぐ会会長
二條和明氏
- ◆ **日時**
6月24日(水)
19:00～21:30
- ◆ **場所**
八幡公民館2階 大会議室
- ◆ **対象者**
阿波市在住の方
- ◆ **定員**
15名(先着順)
※資料代が必要です。

申問 八幡公民館
Tel 0883(36)3004



硬式テニス 講習会

阿波市のテニス普及活動の一環として、講習会を行います。

テニスを始めた方、さらなるレベルアップを目指している方、多数のご参加をお待ちしています。



- ◆ **日時**
7月4日・11日・18日・25日
8月1日・8日(計6回)
全て土曜日 20:00～21:30
※21:30～22:00は、コートを自由にお使いください。
- ◆ **場所**
土成緑の丘スポーツ公園
テニスコート
- ◆ **対象者**
初心者・初級者・中級者(中学1年生以上)
- ◆ **内容**
サーブ・ストローク・ボレー・スマッシュ・ゲームなど
- ◆ **参加費**
1回500円(会員は300円)
- ◆ **受付開始**
6月1日(月)～(各回30名程度)

申問 阿波市テニス協会
会長 竹内 正孝
Tel 090(5277)0695

権利擁護支援者養成研修

将来的に成年後見制度における市民後見人などとして活動していただける方々を養成する基礎研修です。

- ◆ **対象者**
地域福祉に関心があり、権利擁護の視点や活動に興味がある方
- ◆ **開催日**
<ステップ1>
7月2日・16日(木)
<ステップ2>
(ステップ1を受講した方のみ)
9月3日・10日・17日(木)
※全日程を受講してください。
- ◆ **受講方法**
Zoom(ズーム)による受講
※Zoom視聴が難しい方は徳島県立総合福祉センターでの集合研修も可能です。
- ◆ **定員**
Zoomでの受講 定員なし
集合研修での受講 20人程度
- ◆ **受講料**
無料
- ◆ **申込締切**
6月23日(火)まで

申問 徳島県社会福祉協議会
Tel 088(611)1155



本年度 市・県民税の納期

期別	納期限(口座振替日)
第1期	6月30日(火)
第2期	9月30日(水)
第3期	12月25日(金)

税金の納付は、安心・便利な
口座振替を利用しましょう。

問 税務課 市民税担当 Tel 0883(36)8713

今月の「市民憲章」

…阿波市民憲章5項目のうちの1文をご紹介します…

趣味や特技を磨き教養を深め、
心豊かな文化のまちをつくります。

小さなリフォームから新築まで
どうぞお気軽にご相談下さい。

NAKANO ARCHITECTURE CO.,LTD.

tel **0883 35 3718**

<https://nakano-arc.com>



有限会社 中野建築
阿波市阿波町十善地158番地



のマークは事前予約制です。

6月の無料相談		とき	ところ	お問い合わせ先
行政相談 行政に対する意見や要望など	1日(月)	14:00~16:00	阿波健康福祉センター	阿波市社会福祉協議会福祉課 Tel0883(36)5511
	5日(金)		土成保健センター	
	19日(金)	10:00~正午	吉野地域福祉センター	
	22日(月)		市場総合福祉センター	
特設人権相談所 市の人権擁護委員による人権に関すること	1日(月)	9:30~正午	市役所人権課横相談室	人権課 Tel0883(36)8716
	18日(木)		阿波健康福祉センター	Tel0883(35)6033
	1日(月)	13:30~16:00	市場総合福祉センター	Tel0883(36)5511
			土成保健センター	Tel088(695)4802
			吉野地域福祉センター	Tel088(696)2386
年金相談	9日(火)	10:00~15:00 正午~13:00除く	市役所1階 103相談室	街角の年金相談センター徳島(オフィス) Tel088(657)3081(予約専用ダイヤル)
	23日(火)			
予約受付時間 平日 8:30~17:15 (ご予約の際は、基礎年金番号がわかるものをご用意ください)				
あわ地域若者サポート出張ブース	23日(火)	13:00~16:00	ハローワーク美馬	あわ地域若者サポートステーション Tel0883(25)9510
	26日(金)		ハローワーク吉野川	
対象は15歳から49歳までの現在無業で求職中の方 運営：公益社団法人徳島県労働者福祉協議会				
消費生活に関する相談	開庁日	9:00~16:00	市役所1階	阿波市消費生活センター Tel0883(30)2222



予約受付時間 平日 8:30~17:15 (ご予約の際は、基礎年金番号がわかるものをご用意ください)



対象は15歳から49歳までの現在無業で求職中の方 運営：公益社団法人徳島県労働者福祉協議会

介護保険料	市	今月の納税・保険料
	県	
第2期	民	納期限
	税	
6月30日(火)	第1期	

阿波市のうごき

■ 令和8年4月末現在人口 ()内は前月比

男：16,034人 (-33)

女：17,219人 (-46)

計：33,253人 (-79)

■ 世帯：15,374世帯(+5)

平均年齢：53.4歳

■ 転入等：99人 ■ 出生：2人

■ 転出等：133人 ■ 死亡：47人

6月編

ウグイスばあちゃんの知恵袋

しとしと、梅雨の季節やな。恵みの雨はええけど、洗濯物は乾かんし、カビも怖いよな。

洗濯物を干すときは「アーチ干し」。外側に長いもの、内側に短いものを干したら風通しがよくて早く乾くんや。乾きにくいジーンズや厚手のものは裏返して筒状に干すといいみたい。一度くしゃくしゃにした新聞紙を広げて、干した洗濯物の下に敷くんも効果的らしいわ。

扇風機や除湿機を使ったのもっと早いけど、ちよつとでも節約節約。



広告を掲載しませんか？ 「広報あわ」は毎月14,000部が市内全域に配布されています。詳しくは市政情報課 TEL.0883(36)8708までお問い合わせになるか、阿波市ホームページをご覧ください。

阿北火葬場まで車で3分！(300m)
ご家族の負担を減らす家族葬



家族葬ハウス市場

個別相談会

6/8日 18日 24日 10:00~14:00

予約の方を優先
まずはお電話ください。

日程の都合の合わない方は
個別に対応致します。

積立金のいらない新しい会員制度

ハート友の会

新規入会募集中!!

セレモニー
阿波市市場町香美字西野神180-1
(徳島大正銀行市場支店前)
0120-388-233



小さい家族葬プラン

会員価格 **26.8万円**
一般価格:318,000円



※この他4つのセットプランをご用意しています。

コスモス 家族葬ハウス市場





〔来館用〕法要会席 税込4,840円～



〔仕出し用〕法要弁当 税込3,564円～

ハートプラザ住友の
「故人を偲ぶ法要料理」

ご予約・お問い合わせ TEL:088-695-3224



皆様のお霊具膳
1個 税込356円
※おつとめの始まる時間までにお届けいたします

避難指示(レベル4)までに必ず避難!

警戒レベル	避難情報	とるべき行動
5	緊急安全確保 災害発生または切迫	命の危険 直ちに安全確保
4	避難指示 災害のおそれが高い	危険な場所から 全員避難
3	高齢者等避難 災害のおそれあり	危険な場所から 高齢者などは避難
2	大雨・土砂災害・氾濫注意報 気象状況悪化	自らの 避難行動を確認
1	早期注意情報 今後気象状況悪化のおそれ	災害の心構えを 高める

問 危機管理課 TEL 0883(36)8703

買取大吉

KAITORI DAIKICHI

ご期待ください!!

高価買取 挑戦中!!!

金 時計 バッグ
プラチナ 宝石 骨董品 絵画

その他のお品物も大歓迎!!

店頭買取 & 出張買取 相談・査定費 無料

行ってまいります!! お問い合わせください!!

買取大吉
ザ・ビッグ鴨島店

0120-550-008

吉野川市鴨島町上下島宇野神ノ元92-3ザ・ビッグ鴨島店内
【営業時間】10:00～18:00年中無休(年末年始除く)
徳島県公安委員会 第801010001724号

ウグイスクイズ

答えはなに? 今月号をよ～くご覧ください。

Q. 御所の郷 利用者〇〇〇万人突破
〇は何?

応募方法
はがきかメールに①クイズの答え②住所③氏名・年齢④電話番号⑤広報へのご意見、ご感想などを記入の上、6月22日(必着)までにお送りください。抽選で5名の方に図書カードが当たります。

応募先
〒771-1695
徳島県阿波市市場町切幡字古田201番地1
阿波市役所 ウグイスクイズ係
☑ kouhou@awa.i-tokushima.jp

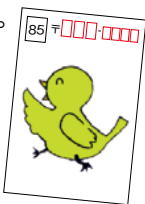

※応募は、1人につき1通に限ります。
※当選者の発表は、賞品の発送をもってかえさせていただきます。

多数の方のご応募、お待ちしております!

プレゼント提供事業者を募集中!
詳しくはホームページをご覧ください。

豊富な間取りと建物種類から選んで建てる高コスパな平屋が登場!

一人暮らし、夫婦二人、ペットとの暮らしにも
お手頃価格で適した平屋。

新発売



ミース

New!

高性能平屋規格住宅

本体 1,170 万円 [税別] ~
価格 (税込 1,287 万円 ~)

カタログ無料
お問い合わせ
ください!



株式会社 藤嶋建設 0883-63-2604
美馬市美馬町字東宗重 82-1

阿波市ホームページや公式ライン、インスタグラムでも情報を発信しています。ぜひご利用ください。

ホーム
ページ



阿波市
公式
ライン



インスタ
グラム

