

URL <https://www.city.awa.lg.jp>E-mail info@awa.i-tokushima.jp

シャボン玉おじさんとあわあそび！

撮影 吉野グラウンド

副議長のご紹介



副議長

よしだ 吉田
みのる 稔

この度、議員各位のご信任を賜り、副議長の要職を担うことになりました。大変光栄に存じますとともに、その責務の重大さを深く受け止めております。

現在、新型コロナウイルスは発生から3年余りが経過し、感染法上の分類が第5類へと移行することとなっています。社会が活気を取り戻していく中、市民からは、生活や経済活動への支援など、今後の市政運営に大きな期待が寄せられており、迅速な対応が強く求められております。

微力ではありますが、阿波市活性化のため全力で取り組み、市民の皆さまから信頼される市議会の実現に向け努力いたしますので、今後とも一層のご支援とご協力を賜りますようお願い申し上げます。

永年勤続退任民生委員・児童委員表彰



3月27日、市役所で「永年勤続退任民生委員・児童委員表彰伝達式」が行われ、15年以上の功労があった3人が表彰されました。

●主任児童委員

篠原 庄子さん

在任期間21年

●民生委員児童委員

河田 啓子さん

在任期間17年1カ月

森田 和子さん

在任期間15年



一等三角点が市文化財に指定



(阿波町西整理・北岡公会堂から北へ330m付近)

阿波町にある「西林村基線西端点（一等三角点）」が市の史跡に指定されました。

これは、全国で四番目に設置された基線（一等三角点）で、四国の地測量の原点であり、発祥地といわれています。

保存会会長は「市文化財の指定は長年の悲願でした。この一等三角点は、文化財の価値だけでなく、教育素材や観光資源としても活用でき、地域を見直す良いきっかけにもなります。今後、記念碑建立を進め、後世に語り継いでいくことが大切です」と話しました。

新型コロナワクチン接種のお知らせ

～春開始接種（5月～8月）のご案内～

○春開始接種の対象者

初回接種（1・2回目）を終了した①～③の方

①65歳以上の方

②5歳から64歳までの方で、基礎疾患を有する方、その他重症化リスクが高いと医師が認める方

③医療機関や高齢者施設、障がい者施設などの従事者

※令和5年秋開始接種（9月～12月）については、春開始接種の対象者を含む5歳以上の方全員が対象となります。

○接種券の発行

対象者①の方 申請がなくても接種券を送付します。

対象者②③の方 接種券を発行するための申請が必要です。

※対象となる基礎疾患については、阿波市ホームページでご確認ください。



【申請方法】

1. インターネット（阿波市ホームページ）からの申請
2. 窓口での申請（阿波市健康推進課または各支所に申請書を提出）
3. 郵送による申請

宛先：〒771-1695 阿波市市場町切幡字古田201-1 阿波市健康推進課 宛て
（申請書は市ホームページからダウンロードもしくは、健康推進課、各支所の窓口に設置してあります。）

【申請期間】

5月15日（月）～5月29日（月）

※申請受理後、接種券を発送するまでに1週間程度かかる場合があります。

○使用するワクチン

ファイザー社及びモデルナ社のオミクロン株対応2価ワクチン

新型コロナワクチン接種に係る臨時窓口

65歳以上の方を対象に、予約受付臨時窓口を開設し、予約のお手伝いを行います。
窓口に来場される方は、必ず**新型コロナウイルスワクチン接種券**を持参してください。
接種券をお持ちでないと予約ができませんのでご注意ください。

日時：令和5年5月9日（火）・5月10日（水）の2日間

午前 9時～正午 **午後** 13時～16時

開設場所・地区割

| 町名 | 場所 | 5月9日（火） | | 5月10日（水） | |
|-----|--------------|---------|-------|----------|-------|
| | | 午前 | 午後 | 午前 | 午後 |
| 阿波町 | 阿波農村環境改善センター | 林 | 伊沢・久勝 | 伊沢・久勝 | 林 |
| 市場町 | アエルワ | 市場 | 大俣・八幡 | 大俣・八幡 | 市場 |
| 土成町 | 土成歴史館 2階会議室 | 御所 | 土成 | 土成 | 御所 |
| 吉野町 | 吉野保健センター | 柿原・五条 | 西条 | 西条 | 柿原・五条 |

※混雑を緩和するため、地区割りをさせていただきますのでご了承ください。

【お問い合わせ先】健康推進課 Tel.0883(36)6815

地域おこし協力隊

おた まきこ
あらまきかずあき

4月1日、太田麻紀子さんと荒巻和晃さんが地域おこし協力隊員に着任しました。太田さんは、阿波町の影山養蜂研究所で、荒巻さんは、土成町のアイ・エス・フーズ徳島株式会社で技術を学び、地域貢献のための活動を行います。

太田さんは、「徳島産の食材の良さから、地域の人たちと親密な関係を築きたい」と語り、荒巻さんは「以前立ち寄ったとき、ここで暮らしたいと思い移住した。農業の盛んな阿波市で多くを学び、特産品を増やしたい。SNSを活用して食の大切さや阿波市の良さを広めたい」と意気込みを語ってくれました。



行政相談委員のご紹介

瀬尾 勇雄さん(吉野地区)、妹尾 明さん(市場地区)、秋山 雅彦さん(阿波地区)の3名が新たに総務大臣から行政相談委員に委嘱されました。

役所の業務や手続など、行政全般に意見や要望がある方は、行政相談委員にお気軽にご相談ください。

「行政相談所」は毎月開設しています。

開設場所・日時・各地区担当の行政相談委員は次のとおりです。

| 開設場所 | 毎月の定例相談日時 | 行政相談委員 |
|------------|------------------|----------------------|
| 吉野地域福祉センター | 第3金曜日 9時30分～正午 | せお いさお 瀬尾 勇雄 氏 |
| 土成保健センター | 第1木曜日 13時30分～16時 | ふくい たけし 福井 健 氏 |
| 市場総合福祉センター | 第4月曜日 13時30分～16時 | せのお あきら 妹尾 明 氏 |
| 阿波健康福祉センター | 第1月曜日 13時30分～16時 | あきやま まさひこ 秋山 雅彦 氏 |

※相談日が変更となる場合があります。相談日の詳細は、毎月の広報をご確認ください。

【お問い合わせ先】社会福祉法人 阿波市社会福祉協議会地域福祉課 TEL0883(36)5511

阿波市LINE公式アカウント 開設1周年記念キャンペーン

『阿波市のおいしい特産品』が
当たります!

◆応募期限 5月31日(水)まで



【友だち追加方法】



二次元コードを読み取る! ⇒
LINE IDを入力! ⇒ @awacity

※厳正な抽選の上、当選者の発表は商品の発送をもってかえさせていただきます!
※詳しくはホームページをご覧ください。

【お問い合わせ先】
市政情報課 TEL0883(36)8708

【阿波市LINE公式アカウント リッチメニュー】

| 基本メニュー | まちの魅力 | 防災・コロナ |
|---------|---------------|----------------------|
| 阿波市公式HP | くらしの情報 | |
| 新着情報 | 子育て支援アプリ | ゴミ収集カレンダー ごみ分別アプリ |
| 広報あわ | 阿波市ケーブルネットワーク | 不具合箇所報告 |
| | 休日夜間当番医 | 受信設定 |

受信設定後に表示される
キーワードをトーク画面
上に入力・送信

応募商品

- A 阿波育ち『黒毛和牛肉 阿波牛』 5名さま
- B 阿波名物『たらいうどん』 10名さま
- C 阿波市産野菜『阿波ベジセット』 10名さま
- D 阿波名物『とら巻き』 10名さま

✦ 命を救う、力を合わせよう

赤十字活動支援費(日赤社費)募集へのご協力をお願いします

日本赤十字社活動支援費(日赤社費)は、国内外での災害救護活動をはじめ、「苦しんでいる人を救いたい」という思いで、大切にに使わせていただいています。災害などに遭われた方々への毛布・日用品などの救援物資の配布や命を守るAEDの配置、長期の避難生活に対応できる「要支援者用段ボールベッド」の配備活動など、多くの支援を行っています。

阿波市では5月を中心に「赤十字活動支援費の募集運動」を行います。

自治会、赤十字奉仕団(婦人会)の皆さまにとりまめをお願いしていますので、ご協力をよろしく願っています。

赤十字活動支援費は、社会福祉課、阿波・土成・吉野支所で受け付けています。

赤十字へのご支援をお願いします。

阿波市戦没者追悼式

日清・日露から第1次および第2次世界大戦における戦没者に対し、追悼の意を捧げるとともに、平和を祈念するため、阿波市戦没者追悼式(献花方式)を実施します。

日時 5月27日(土)
10時~(受付9時~)

会場 アエルワ



5月12日は

民生委員・

児童委員の日

支え合う 住みよい社会 地域から

毎年5月12日の「民生委員・児童委員の日」から1週間を「民生委員・児童委員の日 活動強化週間」と定めています。

法律により厚生労働大臣から委嘱された民生委員・児童委員は、住民の立場にたつて、まちの福祉を担うボランティアです。

担当する地域に暮らす身近な相談相手として、地域住民からの生活上の心配事や困りごとなどの相談に応じています。そしてその課題が解決できるよう、必要な支援への「つなぎ役」になります。

また、地域の見守り役として、定期的な訪問などを通じて、高齢者や障がい者世帯、子どもたちの見守りを行っています。

子どもや子育てに関する支援を専門に担当する民生委員(主任児童委員)も活動しています。

民生委員・児童委員は、守秘義務により相談内容の秘密は固く守り、個人情報やプライバシーの保護に配慮した支援活動を行います。安心してご相談ください。

阿波市いきいきシニア活動支援事業

阿波市では、自らの持つ経験や能力を生かし、高齢者が主体となつて楽しみながら地域社会に貢献する活動に対し、予算の範囲内で補助金を交付します。

皆さまからのご応募をお待ちしております。



●補助の対象となる団体

おおむね65歳以上の市民5人以上で構成され、ボランティア活動などを実施または支援する団体

●補助の対象となる事業

高齢者が地域の方と連携を図りながら、おおむね年間12回以上活動を実施する新たな事業であつて、次のいずれかに該当するもの

- ①健康ふれあい体育事業
- ②文化芸術教養事業
- ③産業地域活性化事業
- ④その他事業(事業の趣旨に合致するもの)

●補助限度額

補助対象経費の10分の9
(上限年額10万円)

●手続き

5月31日(水)までに、申請書に必要な書類を添えて社会福祉課へ提出してください。

詳しくはお問い合わせください。

【お問い合わせ先】 社会福祉課 TEL0883(36)6811

緑化運動ポスターコンクール
最優秀賞



2月28日、徳島県議会会棟で「令和4年度緑化運動ポスター原画コンクール」(公益財団法人徳島森林づくり推進機構主催)の表彰式が開催され、中野結月さんが最優秀賞を受賞しました。中野さんは「お姉ちゃんと一緒に、木の苗を楽しそうに植えているところを描きました。賞をもらえてうれしいです」と話しました。



中野 結月さん
(土成小学校2年生)

優良な少年消防クラブ 受賞

土成中学校少年少女消防隊が、「令和4年度優良な少年消防クラブ(消防庁長官賞)」を受賞しました。昭和34年に発足し、これまでも、ヨーロッパ青少年消防オリンピックへの参加や総務大臣賞を受賞するなど、歴史のあるクラブです。また地元消防団として、多くの卒業生が活躍しており、地域防災の担い手としての役割も果たしています。隊員の井上さんは「伝統ある消防隊の活動の中で、賞をもらえたことを誇りにし、今後も活動していきたい」と話し、松野君は「消防隊の活動に参加し、先輩方が積み上げてきた歴史を感じた。この伝統を後輩にも継承したい」と語ってくれました。



松野 壮志君 井上 叶絢さん
(土成中学校3年生)

徳島県春季少年柔道大会



三浦 大知君 中岡 円さん 天満 健君
(市場小学校6年生) (久勝小学校6年生) (市場小学校2年生)

2月26日、鳴門ソイジョイ武道館で「第42回徳島県春季少年柔道大会」が開催され、阿波市柔道教室が団体戦と個人戦に出場しました。10チームが出場した団体戦では惜しくも2回戦で敗退しましたが、143人が出場した個人戦では、新6年生の部で三浦大知君が準優勝、中岡円さんが第3位、新2年生の部で天満健君が第3位となりました。



「広報あわ」では叙勲や大臣賞、知事賞などを受けられた方を掲載させていただいています。受章(賞)者がおられましたら、推薦者(団体)は市政情報課までご連絡ください。

「広報あわ」は毎月1日に発行しています(1月のみ3日)。サークル会員募集やイベントの開催案内など、掲載したい情報のある方は、掲載したい月の1カ月前までに市政情報課へお申し込みください。

営利を目的とするものや、他人のプライバシーに関するものなどは、お受けできない場合がありますのでご了承ください。

【連絡先】市政情報課 広報担当 Tel.0883(36)8708

就学援助制度

阿波市では、経済的理由で就学困難と認められる児童・生徒の保護者に対し、学用品費や通学用品費などの一部を援助する「就学援助制度」を実施しています。

■受給資格

阿波市に住民票のある児童・生徒の保護者で、家族全員の総所得金額が生活保護に準ずる場合や、病気・災害などの事情により収入が著しく減少した方で、援助が必要と認められる方です。

1. 申請書の提出先

児童・生徒の在学している学校
 ※申請書類は、市内の小・中学校にあります。

2. 提出期限

5月31日(水)まで
 ※認定・不認定は、7月中旬頃に申請者に連絡します。

3. その他

所得申告は必ず済ませておいてください。所得の判定ができない場合は、不認定となる場合があります。

【お問い合わせ先】

学校教育課

TEL0883(36)8741

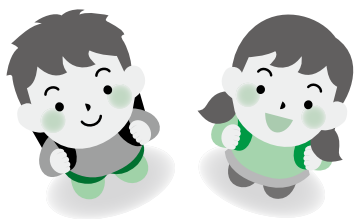

5月5日～11日は

全国児童

福祉週間

5月は徳島県

児童福祉月間です

子どもたちは、未来へ希望を託す地域の大切な宝です。

安心して子育てのできる地域全体での支援がいつそ期待されています。

子どもたちを取り巻く環境が大きく変化している今、子どもたちが心豊かに生活でき、その健やかな成長を見守ることのできる環境づくりに取り組みましょう。

今年度の標語は

『小さなて

みんなではぐくみ

育ててく』

児童虐待通告ダイヤル

TEL0883(36)6820

【お問い合わせ先】

子育て支援課

TEL0883(36)6813



ベビー&キッズ情報

就学前の小さなお子さまと、一緒にお出かけしませんか？
 阿波市内の子育て支援センターをご紹介します。
 詳しくは、各連絡先へお問い合わせください。

参加無料



| 名称(場所) | 開催曜日 | 開催時間 | お問い合わせ先 |
|-------------------------|-------|-------------------------------|-----------------|
| なかよしルーム(一条認定こども園) | 月～金 | 9:00～16:00 (12:00～14:00除く) | TEL088(696)3046 |
| わんぱく広場(土成保健センター) | | | TEL088(695)5683 |
| にこにこルーム(八幡認定こども園) | | | TEL0883(36)3288 |
| すくすくルーム(大俣認定こども園) | | | TEL0883(36)2809 |
| たんぽぽルーム(伊沢認定こども園) | | | TEL0883(35)3866 |
| あおぞら(阿波地域交流センター) | 月～土 | 9:00～16:00 | TEL0883(30)3536 |
| ももちゃん組(かきはら子ども園) | 月～金 | 9:00～16:00 (11:30～13:30除く) | TEL088(696)2528 |
| こあら組(はやし子ども園) | | | TEL0883(35)5046 |
| かもめ・すまいるclub(市場かもめこども園) | 火・水・金 | 9:00～16:00 | TEL0883(30)1219 |
| かもめふれんずぱーく(久勝かもめこども園) | 月・水・木 | (12:00～14:00除く) | TEL0883(35)5086 |



人間ドックや健康診断で「視神経乳頭陥凹拡大」と指摘されたことがないでしょうか？聞きなれない言葉ですが、これは「緑内障の疑い」があることを意味しています。

緑内障は視野が狭くなり失明につながる病気で、原因として眼圧の高さが指摘されますが、正常な眼圧で発症する緑内障も多く、視神経の異常が原因といわれています。視神経は網膜に映った情報を脳に伝えており、眼底の中心よりやや鼻側から眼球の外に出ています。その部分が視神経乳頭で、その中央にある白いくぼみが視神経乳頭陥凹です。だれにでも見られますが、陥凹の割合が60〜70%以上になると拡大していると判断され、要精査となります。

視神経が障害されて線維が少なくなり陥凹が大きくなる病気の代表が緑内障ですが、陥凹の大きさには個人差があり、陥凹が大きいために必ずしも緑内障ということではありません。そのため緑内障か、そうでないかを検査する必要があります。

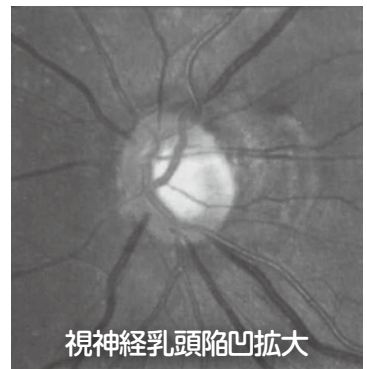

眼科では次のような検査が行われます。

- ① 眼圧検査：眼に圧縮した空気を吹き付けて測る機械や、眼に直接機械を接触させて測定する方法などがありますが、10〜20mmHgが正常値とされます。
- ② 眼底検査：視神経乳頭の陥凹の大き

- さや形、乳頭出血の有無を判定します。
- ③ OCT(光干渉断層計)：視神経乳頭や網膜の神経線維の厚みを測り、視神経の障害の程度を判定することで緑内障の診断や進行を評価します。
- ④ 視野検査：1点を見つめた時にどのくらいの範囲が見えるかを調べる検査で、緑内障の診断や進行具合を判定する重要な検査です。

緑内障は自覚症状が少なく病気が進行するまで気づきにくいので定期的な検査で早期発見して、治療を始める事がとても大切です。



このコーナーは阿波市医師会・阿波歯科医師会・板野歯科医師会のご好意により提供いたしました。原稿を掲載いたします。



人権啓発 男女共同参画コーナー

「人権擁護委員の日」を
ご存じですか

毎年6月1日は「人権擁護委員の日」です。人権擁護委員法が施行された日付にちなみ、制定されました。

人権擁護委員は、地域の皆さんからの人権相談を受け、問題解決のお手伝いをしたり、法務局の職員と協力して人権侵害による被害者を救済したり、地域の皆さんに人権について関心を持っていただけるような啓発活動を行っています。

阿波市では、10名の人権擁護委員が積極的に活動を行っています。皆さんに寄り添う人権窓口として、お気軽にご相談ください。

〈人権擁護委員の日〉特設相談を実施します

6月1日(木)
9時30分〜正午
市役所・人権課隣相談室
TEL 0883(336)8716

13時30分〜16時
阿波健康福祉センター
TEL 0883(335)6033
市場総合福祉センター
TEL 0883(336)5511
土成保健センター
TEL 088(6995)4802
吉野地域福祉センター
TEL 088(6996)2386

★5月の特設人権相談は、29ページに掲載しています。

【お問い合わせ先】
人権課 TEL 0883(336)8716

阿波市地域包括支援センターです

生活支援員養成講座を開催します

令和5年度養成講座日程表(予定)

場所：阿波市役所本庁3階 大会議室など

| 日 時 | 内 容 |
|----------------|--|
| ① 6月 29日(木) | 10:00 ~正午 ・オリエンテーション ・介護保険制度について 13:00 ~15:30 ・高齢者の身体の特徴と介護技術 ・高齢者の栄養について |
| ② 7月 18日(火) | 10:00 ~正午 ・病気の理解と薬の管理について ・コミュニケーション技術 13:30 ~15:00 ・認知症について ~認知症サポーター養成講座~ |
| ③ 7月 25日(火) | 9:30 ~正午 ・高齢期の栄養 ・生活支援員の業務について ・修了証書交付 |

※日程、内容などを一部変更する場合がありますので、あらかじめ、ご了承ください。

生活支援員の募集

阿波市では、介護保険制度に基づいて生活援助の訪問型サービスを有償で提供しています。そこで高齢者の生活を支える担い手となつていただける方を募集します。

生活支援員とは…

主に高齢者に対する生活援助型サービスなどに従事する方(有償)
※生活援助の内容…掃除、洗濯、調理、買い物、ゴミ出しなど

【対象者】

- ・阿波市に住民票を有する70歳までの方(性別は問いません)
- ・心身ともに健康で、働く意欲のある方
- ・ヘルパーの資格を有しない方
- ・上記、養成講座にすべて参加できる方

【募集人数】20人程度

【受講料】無料

※講座修了後、阿波市シルバー人材センターに登録し、就労することを条件とします。なお、通常のヘルパー講習とは異なります。

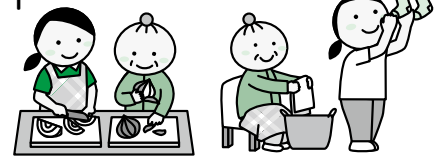

【申込受付】 5月15日(月)～26日(金)
8時30分～17時15分

【申込方法】
阿波市役所本庁 地域包括支援センター
⑭番窓口までお越しください。

なお、介護福祉士、訪問介護員などに値する有資格者は、生活支援員養成講座の受講は免除されます。手続きなどについては下記までお問い合わせください。



昨年の講習



塩を親指と人差し指2本でつまみ、(手ばかり)計量しています。

今月のサロン紹介 25

北部 さわやかサロン

阿波町の皆さんが北部集会所に、定例日を設定せずに集まっています。

ハーバリウム、藍染め、クリスマスリースなどの製作や簡単な料理を作り会食、ゲームなどを楽しくしています。毎年恒例の焼き肉のタレづくりや餅つきなども行っています。また、季節に合わせて、お寺参りや花見などミニ遠足にも出かけるなど、笑顔で楽しい時間を一緒に過ごせるように工夫しています。

※サロンでは、感染対策をして活動しています。



阿波市役所のご案内

(令和5年4月1日現在)

阿波市役所

〒771-1695

阿波市市場町切幡字古田201番地1

TEL0883(36)8700(代表)

3F

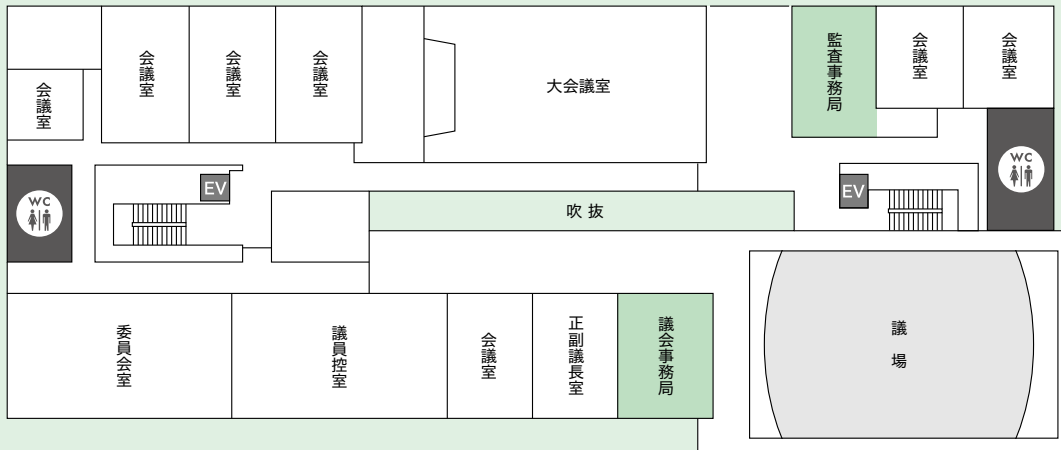

2F

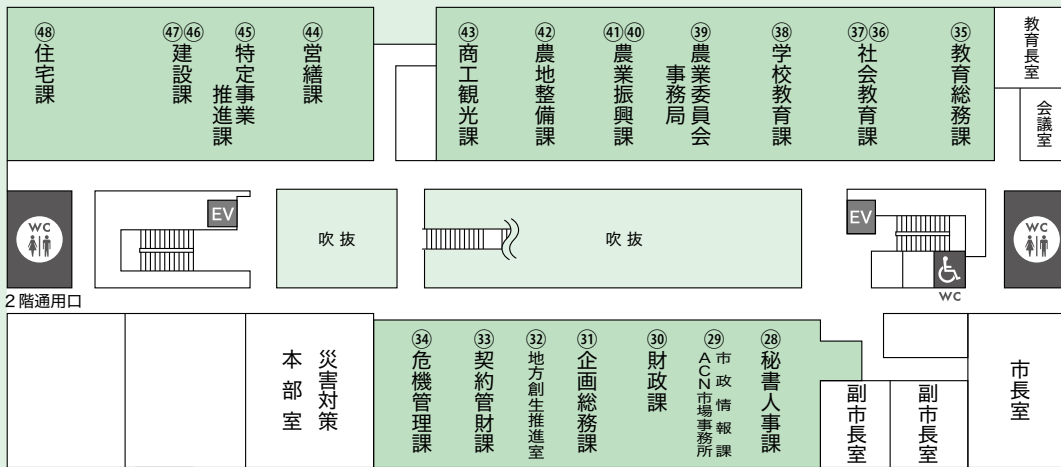

1F

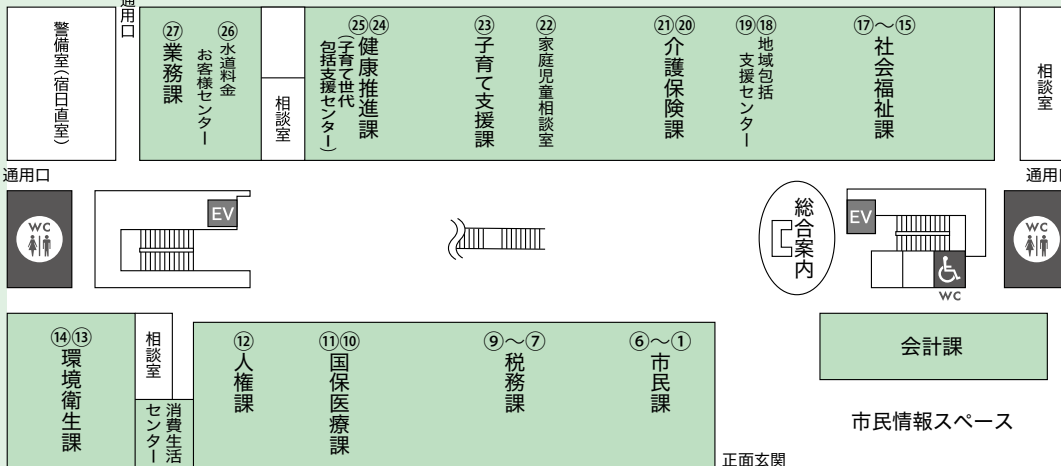

吉野支所地域課

(吉野保健センターひまわり内)
TEL0883(36)339664

土成支所地域課

(土成コミュニティセンター内)
TEL0883(36)2311

阿波支所地域課

(阿波農村環境改善センター内)
TEL0883(36)33939

阿波・土成・吉野の各支所地域課は次の場所です。平日8時30分から17時15分まで業務しています。ご利用ください。



市役所にお立ち寄りの際に、わからないことがありましたら、お近くの職員におたずねください。また、正面玄関にはフロアマネージャーが「総合案内」に待機しています。ご案内いたしますので、お気軽にお声がけください。

企画総務部

市長職務代理者 木下 修一
副市長

企画総務部長 坂東 孝一
次長(企画総務課長事務取扱) 大倉 洋二

企画総務課

Tel0883(36)8700
課長補佐 石川 倫子
課長補佐 岡田 倫子
主事 兼松 康介
主事 大塚 未桜
主事 林 健人
主事 中川 健人

〈地方創生推進室〉

Tel0883(36)8707
企画・コミュニケーション室 中野 貴博
主任 佐藤 愛子
主事 十川 拓
主事 近藤 明日香
主事 小出 侑奈
主事 安友 悠司

秘書人事課

Tel0883(36)8701
課長 三橋 真一
主幹 滑田 三美
主幹 郡 幸代
主幹 佐藤 亜希子
主幹 大塚 晶子
主幹 岩島 一矢
主幹 藤本 沙結理

財政課

Tel0883(36)8702
課長 藤井 信良
課長補佐 日岡 辰年
主事 佐々木 大祐
主事 森川 浩太
主事 坂東 崇弘

契約管財課

Tel0883(36)8704
課長 神月 顕仁

管財課

課長補佐 枝澤 正彦
課長補佐 伊月 堅治
主事 阿部 啓介
係長 藤本 憲二
係長 前仲 恭介
主事 佐々木 大貴
所長 猪尾 正
阿波地域交流センター

市政情報課

Tel0883(36)8708
情報システム課長 長瀬 智
主幹 坂野 幸広
主幹 寒川 伸一
主事 坂本 成章

地域情報課

主任 松田 健一
主事 唐渡 雄平
主事 宇和 佐健
主事 飯領 田茜
主事 成谷 史代
主事 近藤 智也

危機管理局

危機管理局長(危機管理課長事務取扱) 小松 隆
主事 小松 隆

危機管理課

Tel0883(36)8703
課長補佐 小山 祥幸
主事 植木 啓介
主事 岡村 真成
主事 正木 和磨
主事 吉田 航貴

市民部

市民部長 岩野 竜文
次長(稅務課長事務取扱) 古川 秀樹

市民課

Tel0883(36)8710
課長 石原 かわり

住民基本台帳

主任 桑原 直樹
課長補佐 西元 弥生
主事 印藤 明那
主事 赤松 秀子
主事 野口 芳恵
主事 東出 菜津子

戸籍課

課長補佐 池上 あゆみ
課長補佐 谷 あけ美
主事 鈴木 優子
主事 森 健人
主事 藤川 靖人

年金・市民窓口

主任 原田 春菜
主事 牧本 千明
主事 藤繁 唯信
主事 富加見 綾音
主事 野崎 順子

総合案内

主任 野崎 順子

吉野支所

吉野支所長(地域課長事務取扱) 住友 勝次
主幹 牧本 史郎
主事 野上 鈴代
主事 岡田 千裕
主事 安岡 洸貴
主事 石川 久

地域課

Tel088(69)6(3)964
主任 吉川 和宏
主幹 石川 久

土成支所

土成支所長(地域課長事務取扱) 鈴木 直城
主事 鈴木 直城

地域課

Tel088(69)5(2)311
主任 森川 侑香
主事 光永 知子
主事 尾田 直美
主事 大道 宏行
主事 三浦 康雄
主事 藤野 芳大

阿波支所

阿波支所長(地域課長事務取扱) 大塚 清
主事 大塚 清

地域課

Tel0883(35)3939
主任 池上 あゆみ
課長補佐 谷 あけ美
主事 鈴木 優子
主事 森 健人
主事 藤川 靖人

環境衛生課

Tel0883(36)8711
主任 菅我部 勉
主幹 坂東 秀和
主幹 中川 浩志
主幹 早川 京子
主幹 田上 卓巳
主幹 水田 康浩
主幹 青江 重雄
主幹 松永 俊治
主幹 大道 俊治

環境課

主任 菅我部 勉

衛生課

主任 菅我部 勉

現業課

主任 菅我部 勉

国民健康保険課

Tel0883(36)8712
主任 近藤 祐司
主事 東端 希美子
主事 中西 政博
主事 妹尾 彰人
主事 浅井 勝

後期高齢者医療課

主任 浅井 勝

阿波環境整備組合派遣

課長補佐 矢田 正和
主事 林 英司

中央広域環境施設組合派遣

次長 伊坂 典恭
次長 松村 栄治
主事 福家 晴生
主事 四宮 桂

人権課

Tel0883(36)8716
主任 杉山 洋
主事 枝澤 孝一
主事 三浦 智子
主事 坂尻 翔都

国民健康保険課

主任 菅我部 勉

収納課

主任 菅我部 勉

土地資産課

主任 菅我部 勉

固定資産課

主任 菅我部 勉

軽自動車課

主任 菅我部 勉

健康福祉部

健康福祉部長 稲井 誠司
次長 福祉事務所長兼社会福祉課長 笠井 孝彦
事務取扱

【社会福祉課】

地域福祉・高齢者福祉
Tel 0883(36)6811
課長補佐 原田多賀子
係長 安達 亜子
主事 柏木 咲良
障がい者福祉
Tel 0883(36)6812
主事 酒巻 美香
課長補佐 坂東裕子
課長補佐 西野美奈子
主事 高志 美帆
主事 藤本 佳代
主事 篠原 真菜

生活保護
Tel 0883(36)5196
課長補佐 森本 勝之
主事 林 光
主事 佐藤 浩一
主事 井形 凌
主事 元木 駿介
主事 西村 弘季
主事 酒巻 風花
社会福祉協議会派遣
阿波市 大西 修平
課長補佐 阿部 芳郎
(再任用)

【子育て支援課】

児童保育・母子福祉
Tel 0883(36)6813
課長 森友 晴美

主事 江本 浩美
主事 今井 博美
主事 竹内 彩子
主事 池田 悠佳
主事 長谷川 早苗
主事 藤山 理衣
主事 伊藤 佑人
主事 岡田 海人
主事 松永 有未
主事 笠井 瑠美
主事 新居 栄子
(再任用)

【一条認定こども園】

Tel 088(96)3046
園長 竹縄 美江

【土成中央認定こども園】

Tel 088(95)5681
園長 出口 昌穂

係長 折田由希梨
係長 前川有香
係長 平野和子
係長 岩野 弓
係長 武澤 美穂
係長 出口 昌穂
係長 森口 依莉
係長 石川 莉央
係長 吉田 恵美
係長 大塚 理恵
係長 上田 都美
係長 福田 美智子
係長 吉井 亜矢子
係長 林 泰子
係長 園長補佐 竹縄 美江

【八幡認定こども園】

Tel 0883(36)2810
園長 山本 二美
副園長 楠 美智代
主事 小儀 みづき
主事 大濱 幸子
主事 川人 千津
主事 米養 士
主事 園長補佐 川人 千津
主事 園長補佐 大濱 幸子
主事 園長補佐 小儀 みづき

【大俣認定こども園】

Tel 0883(36)2809
園長 妹尾 陽子

【伊沢認定こども園】

Tel 0883(35)3866
園長 水田 典子

副園長 吉田 恵美子
係長 住友 裕子
係長 新田 麻美
係長 根東 由梨
係長 高田 晴香
係長 宇山 穂乃香
係長 妹尾 優紀
係長 西木 結都
主事 林 郁恵
(再任用)

【介護保険課】

Tel 0883(36)6814
課長 清田 美恵子

課長補佐 山下 敦子
課長補佐 白井 利恵
課長補佐 三浦 秀一
課長補佐 石川 志乃
課長補佐 長瀬 瑞央
課長補佐 松田 雪絵
主事 松田 雪絵
主事 地域包括支援センター

【健康推進課】

Tel 0883(36)6815
課長 河野 貴子

課長補佐 藤原 洋子
課長補佐 佐坂 宗久
課長補佐 森 祐貴
課長補佐 矢田 綾
課長補佐 坂東 めぐみ
課長補佐 河井 ちひろ
課長補佐 湯井 悟史
課長補佐 久家 優希
課長補佐 川田 悠里
課長補佐 矢野 円
課長補佐 矢岡 恭子
課長補佐 西岡 亜耶
課長補佐 東城 恭子
(再任用)

【農業振興課】

産業経済部長 森 克彦
次長(農業振興課長事務取扱) 岡本 正和

課長 住友 宏好
課長補佐 楠 健
課長補佐 大田 剛
課長補佐 玉井 久実子
課長補佐 中倉 惇仁
課長補佐 瀬原 拓史
課長補佐 川原 勝大
課長補佐 永井 歩夢
課長補佐 原田 眞由美
課長補佐 河本 裕栄
課長補佐 矢部 美穂子
課長補佐 尾田 佳寿子
課長補佐 松本 佳奈子

【農地整備課】

Tel 0883(36)8721
課長 三橋 英樹
課長補佐 土改 林務

【商工観光課】

Tel 0883(36)8722
課長 川端 成人

【消費生活センター】

Tel 0883(30)2222
主事 吉本 菜々

【会計管理者】

Tel 0883(36)8705
課長 藤原 一史

課長補佐 妹尾 千恵子
課長補佐 古上有 利子
課長補佐 梶原 千佳
課長補佐 梶原 里沙
課長補佐 妹尾 浩子
(再任用)

【建設部】

建設部長 高田 敬二
次長(建設課長事務取扱) 笠井 和芳

【建設課】

Tel 0883(36)8730
主事 佐藤 浩生
主事 原田 信生
主事 原田 義彦
主事 田上 和彦
主事 島井 亜紀
主事 三木 佳和
主事 松原 功武

| | | | | | | | | | | | | | | | | | | | | | | | | | | |
|--|--|---|--|--|--|--|--|--|---|--|--|---|--|--|---|--|--|--|--|--|--|--|--|--|------------------------------------|--|
| 水道部 水道部長 次長(業務課長事務取扱) 吉岡 宏 【業務課】 主幹 古谷 昌寛 Tel.0883(3)6(5)100 | | 〔営繕課〕 課長 矢部 泰世 係長補佐 梶本 亜紀 主事 片岡 大樹 主事 酒巻 暢代 主事 伊坂 好史 (再任用) | | | | 〔住宅課〕 課長 妹尾 光雄 主幹 松永 晃雄 主幹補佐 森田 悠也 主事 藤本 知也 主事 中井 卓也 主事 割石 卓也 | | | 特定事業推進 課長 大石 憲司 主幹 瀨尾 秀之 主任 藤山 麻夏 主任 三木 米典 主任 三浦 和也 主任補佐 川野 一郎 (再任用) | | | 〔特定事業推進課〕 Tel.0883(3)6(8)778 主幹 大石 憲司 主任 瀨尾 秀之 主任 藤山 麻夏 主任 三木 米典 主任 三浦 和也 主任補佐 川野 一郎 (再任用) | | | 地籍調査 主幹 大塚 裕浩 主任 原田 武人 主任補佐 大久保 裕 主任補佐 妹尾 好進 技手 平島 和人 技手 妹尾 好進 | | 維持管理 Tel.0883(3)6(8)733 主幹 大塚 裕浩 主任 原田 武人 主任補佐 大久保 裕 主任補佐 妹尾 好進 技手 平島 和人 技手 妹尾 好進 | | | | | | | | | |
| 教育部 教育部長 次長(教育総務課長事務取扱) 森友 邦明 次長 佐藤 正彦 次長補佐 酒巻 達也 | | | 〔教育委員(公)〕 教育委員 高田 稔 阿部 晋也 尾崎 猛也 村山 啓威 尾崎 啓威 加納 由賀 兼中 豊久 藤田 俊樹 岡田 俊樹 (再任用) | | 〔教育総務課〕 Tel.0883(3)6(8)740 課長補佐 佐坂 景子 係長 乾 絵美子 主任 藤原 洋文 主事 吉川 凌平 主事 植原 諒 主事 吉岡 宏 | | 〔学校教育課〕 Tel.0883(3)6(8)741 課長 前田 耕志 課長補佐 山田 繁美 課長補佐 印藤 隆重 課長補佐 田丸 宏江 課長補佐 南本 千春 課長補佐 岩本 裕樹 主任 行大 勇登 主事 岡田 美紀 主事 三浦美知代 主事 安原 千鶴 主事 土井 博子 主事 小田 英治 | | 〔協議会事務局〕 局長 大森 章司 課長 松永 祐子 課長補佐 藤岡 知寛 主事 林 穂奈美 | | 〔議事総務課〕 Tel.0883(3)6(8)750 課長 藤岡 知寛 課長補佐 松永 祐子 主事 藤岡 知寛 主事 林 穂奈美 | | 〔農業委員会事務局〕 Tel.0883(3)6(8)751 局長 相原 繁喜 主幹 真島 博子 主幹補佐 藤野 浩二 主事 原田 昂 | | 〔監査事務局〕 Tel.0883(3)6(8)752 局長 坂東 明 局長補佐 稲岡 恵美子 | | 〔社会教育課〕 課長 板東 毅 主任 前田 拓朗 主任補佐 村尾 茉優 主任補佐 野崎 圭二 主事 野崎 圭二 (再任用) | | 〔社会教育課〕 Tel.0883(3)6(8)742 課長 板東 毅 主任 前田 拓朗 主任補佐 村尾 茉優 主任補佐 野崎 圭二 主事 野崎 圭二 (再任用) | | 〔学校教育センター〕 Tel.0883(3)6(2)588 主任 井内 徹 主任補佐 田村 理菜 主事 稻井 雅明 主事 坂本 勝彦 | | 〔学校給食センター〕 Tel.0883(3)6(2)588 主任 井内 徹 主任補佐 田村 理菜 主事 稻井 雅明 主事 坂本 勝彦 | | 土成中学校 用務員 坂本 勝彦 市場中学校 用務員 坂本 勝彦 | |

| 退職者(11名) 令和5年3月31日付 | | | | | | | | | | | 新規採用者(8名) 令和5年4月1日付 | | | | | | | |
|---------------------|----------|-------------------|-----------|----------------|--------|---------|----------|---------|--------|----------|---------------------|------------|----------|------------|---------------------|------------|------------|------------|
| 古本美穂 | 平島敏晴 | 富加見尚貴 | 山岡真由美 | 新居栄子 | 上田美智代 | 林英司 | 猪尾正 | 岩佐賢二 | 矢田正和 | 吉川和宏 | 行天勇登 | 植原諒 | 稲井心映 | 松浦凪 | 西木結郁 | 篠原真菜 | 佐々木大貴 | 小出侑奈 |
| (阿波支所地域課主事補) | (事務課主事補) | (企画総務課地方創生推進室主事補) | (社会福祉課主幹) | (土成中央認定こども園園長) | (市民課長) | (市民部次長) | (議会事務局長) | (会計管理者) | (市民部長) | (危機管理局長) | (学校教育課主事補) | (教育総務課主事補) | (建設課主事補) | (農業振興課主事補) | (伊沢認定こども園主事補(保育教諭)) | (社会福祉課主事補) | (契約管財課主事補) | (企画総務課主事補) |

令和5年度 後期高齢者健康診査

後期高齢者医療制度に加入されている方を対象に、糖尿病などの生活習慣病の早期発見や重症化の予防のため、健康診査を実施します。
「健康診査受診券」が届いた方は、必ず受診しましょう。

対象者

※長期入院、施設入所などの方や令和5年10月以降に後期高齢者医療制度に加入の方は、対象外です。

1 申し込みなくても受診券が届く方

①令和4年10月1日から令和5年9月30日までの新規加入者(75歳になった方など)

※令和5年10月1日以降に後期高齢者医療制度に加入予定の方は、加入前の健康保険の特定健診を受診してください。阿波市国保の場合は、受診券の有効期限が9月末のため、期限内に受診してください。

②令和4年度に後期高齢者健康診査受診券で健診を受診された方

※広域連合が受診を確認できた方に限りません。

③生活習慣病と診断されていない方

※生活習慣病とは、生活習慣が発症原因に深く関わっていると考えられる病気です。

2 申し込みにより受診券が届く方

右記①②③以外の方で受診を希望する方
※生活習慣病と診断されている方でも、申し込みにより健診を受診できます。

【申込期間】 6月中旬～12月中旬

【申込先】 国保医療課

受診券送付時期

6月中旬～12月中旬
(加入・申込時期に応じて送付)

受診費用

無料

受診期間

「健康診査受診券」を受け取られたときから令和5年12月末まで

健診項目

身体計測、血圧測定、血液検査(貧血検査含む)、尿検査、心電図検査、眼底検査
※阿波市国保の特定健診と同じ項目です。

※眼底検査は、医師の判断により検査が必要な方のみ実施します。
※がん検診は、国保医療課または健康推進課へお問い合わせください。

予約

受診する医療機関に事前予約が必要(市の集団検診でも受診できます)

持参物

健康診査受診券・後期高齢者の質問票(受診券に同封)・被保険者証

【お問い合わせ先】

- 徳島県後期高齢者医療広域連合 事務局事業課
徳島市川内町平石若松78番地1
TEL 088(677)3666
- 阿波市 国保医療課
TEL 0883(36)8712

令和5年度 固定資産税・軽自動車税(種別割) 納期限



| | 納 期 限 | | □座振替日 |
|-------|---------|-----------|-----------|
| 固定資産税 | 第1期(全期) | 5月31日(水) | 5月31日(水) |
| | 第2期 | 7月31日(月) | 7月31日(月) |
| | 第3期 | 11月30日(木) | 11月30日(木) |
| 軽自動車税 | 全 期 | 5月31日(水) | 5月31日(水) |

※軽自動車税の領収書に添付されている納税証明書は、車検の際に必要ですので大切に保管してください。

税金の納付は、安全・便利な □座振替を利用しましょう

《軽自動車税(身体障がい者など)の減免》

心身などに障がいのある方などが所有する軽自動車・バイクなどは、一定の条件を満たせば申請により軽自動車税の減免が受けられます。この減免申請は、納税通知書が届きましたら5月31日(水)までに税務課または各支所窓口で手続きをしてください。なお、以前申請された方で内容に変更のない方は、申請の必要はありません。

【お問い合わせ先】 税務課 固定資産税担当 TEL0883(36)8714 軽自動車税担当 TEL0883(36)8713

中低所得者層の負担軽減を図ることを目的に、次のとおり改正します。

1) 課税限度額の見直し

後期高齢者支援金分(支援金分)に係る課税限度額を22万円(現行20万円)に引き上げます。

2) 低所得者に係る国民健康保険税の軽減判定所得の見直し

- ① 5割軽減の対象となる世帯の軽減判定所得の算定の被保険者等の数に乘すべき金額が29万円(現行28万5千円)になります。
- ② 2割軽減の対象となる世帯の軽減判定所得の算定の被保険者等の数に乘すべき金額が53万5千円(現行52万円)になります。

| 令和5年度軽減判定所得基準 | |
|---------------|---|
| 7割軽減 | 改正なし |
| 5割軽減 | 基礎控除額43万円 + 29万円(現行28万5千円) × (被保険者及び特定同一世帯所属者の数) ※1 + 10万円(給与所得者数等の数 - 1) ※2 |
| 2割軽減 | 基礎控除額43万円 + 53.5万円(現行52万円) × (被保険者及び特定同一世帯所属者の数) + 10万円 × (給与所得者数等の数 - 1) |

※1 特定同一世帯所属者：同一世帯で国民健康保険から後期高齢者医療保険へ移行された方

※2 一定の給与所得者と公的年金などの支給を受ける合計人数

【お問い合わせ先】 税務課 国民健康保険税担当 TEL0883(36)8715

国民年金の届け出はお済みですか？

就職や退職、結婚などで加入者の種別が変わる場合は届け出が必要です。届け出をしなかったために、将来の年金額などに影響が出る場合がありますので、必要な手続きは早急に済ませましょう。

●国民年金の加入者は3つの種別で分けられます

○第1号被保険者

自営業、学生などで日本国内に住所のある20歳以上60歳未満の方

○第2号被保険者

会社員などの厚生年金保険(船員)・共済組合などに加入している方

○第3号被保険者

第2号被保険者の配偶者に扶養されている20歳以上60歳未満の方

●こんなときは年金の届け出が必要です

| 未加入 | 第3号 | 第2号 | 第1号 | 現在の種別 | 変更後の種別 | 届出先 |
|-----------------------------|--------------------|--------------------|---------------------------|------------------------|--------|---------|
| 20歳未満で就職し厚生年金または共済組合に加入したとき | 配偶者が会社を変わったとき | 就職して配偶者の扶養でなくなったとき | 離婚や収入増などにより配偶者の扶養からはずれたとき | 就職して厚生年金または共済組合に加入したとき | 第2号 | 勤務先 |
| 配偶者に扶養されている人が20歳になったとき | 配偶者が会社を変わったとき | 会社を退職したとき | 会社を退職したとき | 会社員と結婚して配偶者の被扶養者になったとき | 第3号 | 配偶者の勤務先 |
| | 就職して配偶者の扶養でなくなったとき | 会社を退職したとき | 会社を退職したとき | 配偶者が就職してその被扶養者になったとき | 第3号 | 勤務先 |
| | 就職して配偶者の扶養でなくなったとき | 会社を退職したとき | 会社を退職したとき | 会社を退職したとき | 第1号 | 市役所 |
| | 就職して配偶者の扶養でなくなったとき | 会社を退職したとき | 会社を退職したとき | 会社を退職したとき | 第3号 | 配偶者の勤務先 |
| | 就職して配偶者の扶養でなくなったとき | 会社を退職したとき | 会社を退職したとき | 会社を退職したとき | 第3号 | 勤務先 |

【お問い合わせ先】 徳島北年金事務所国民年金課 TEL088(655)0200 阿波市 市民課 TEL0883(36)8710

平日のお手続きのほかに

マイナンバーカードの休日窓口を開設！



★市民課では、平日時間内でのお手続きのほかにマイナンバーカード専用の休日窓口を開設しています。

【日時】 5月14日(日)
9時～正午

【場所】 市民課
(市役所1階)

申請について

マイナンバーカードの申請には、書留郵便でカードを受け取る方法と、市民課の窓口で受け取る方法の2通りがあります。

申請用の写真を無料で撮ります

【持参物】

◎書留郵便でカードの受け取りを希望される方

- ・通知カード
- ・本人確認書類

Aから1つ または Bから2つ

(通知カードを返納できない場合はAから2つまたはA1つ・B1つ)

◎郵便物の転送手続きをされている方はご利用いただけません。

※必ずご本人が申請にお越しください。
15歳未満または成年被後見人の方は、法定代理人と一緒にお願いします。

◎窓口でカードの受け取りを希望される方

・本人確認書類 AまたはBから1つ

※受け取りについてのご案内を転送不要でお送りするため、郵便物の転送手続きをされている方は、解除をお願いします。

受け取りについて

【持参物】

- ・先にお送りしている交付通知書
- ・本人確認書類

Aから1つ または Bから2つ

・通知カード

- ・(紛失された場合はお申し出ください)
- ・住民基本台帳カード(お持ちの方のみ)
- ・設定暗証番号記載票(入力に必要であればお持ちください)

【ご注意ください】

受け取りは、申請したご本人がお越しください。15歳未満または成年被後見人の方は、法定代理人と一緒にお願いします。

ただし、病気・身体の障害など、やむを得ない理由により来庁が困難であると認められるときは、代理人にカードの受け取りを委任できる場合がありますので、事前に市民課へご相談ください。

※仕事・学業の多忙はやむを得ない理由に該当しません。

| 本人確認書類表 | |
|---|--|
| B | A |
| 健康保険証、介護保険証、年金手帳、学生証(中学・高校)、本人名義の預金通帳など | 運転免許証、パスポート、住民基本台帳カード(顔写真付き)、在留カード、特別永住者証明書、療育手帳、身体障害者手帳など |

※混雑時にはお待ちいただく場合があります。
※**次回の休日窓口の開設は、6月11日(日)を予定しています。**

変更となる場合もありますので、広報あわ6月号、市ホームページなどで開設日時をご確認ください。

マイナポイントの申し込みはお済みですか？

◆マイナポイント第2弾!!の申込期限が9月末まで再延長されました。

マイナポイントの申し込みにはマイナンバーカードがお手元にあることが必要です。

マイナポイントの申し込みは令和5年2月末までにマイナンバーカードを申請した方が対象です。申請したマイナンバーカードの交付通知が届いている方は、窓口の混雑が予想されますので、早めのお受け取りをお願いします。

スマートフォンにマイナポータルとマイナポイントのアプリをダウンロードすることで、ご自分で健康保険証および公金受取口座の登録、マイナポイントの申し込みができます。

《マイナポイントの申し込みに必要なもの》

- ・マイナンバーカード(4桁の暗証番号)
- ・通帳など登録する口座情報が分かるもの(公金受取口座の登録をする方)
- ・マイナポイントを受け取るキャッシュレス決済サービス

マイナポイントの予約・申込方法

で検索！

◎徳島県版プレミアムポイントの実施期間は5月末までとなっていますが、期間中であつても予算の上限に達した場合は終了となります。

※対象となるキャッシュレス決済サービス(エフカマネー・ゆめか・楽天ペイアプリ)

◎ご自分で申し込むことが難しい場合は、市民課でお手続きのサポートをしています。
※混雑時にはお待ちいただく場合があります。

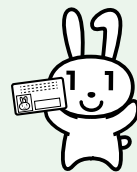

【お問い合わせ先】 マイナンバーカードに関すること 市民課 Tel0883(36)8710
マイナポイントに関すること 企画総務課 Tel0883(36)8700

ご利用ください

市税・使用料などのお支払いには
安全・便利な **口座振替**

取扱金融機関

- ・阿波銀行
- ・徳島大正銀行
- ・四国銀行
- ・板野郡農業協同組合
- ・阿波市農業協同組合
- ・ゆうちょ銀行(郵便局)

【お問い合わせ先】

会計課 TEL0883(36)8705

水道メーターの 取り替え作業を 行います

阿波市業務課では、計量法に基づき、毎年計画的に水道メーターを取り替えています。該当するご家庭に、市が委託した業者が訪問し作業させていただきます。

取替期間 **5月～12月**

ご迷惑をおかけしますが、ご理解とご協力をお願いいたします。

※ご不明な点やご質問などがありましたら、業務課までご連絡ください。

【お問い合わせ先】

業務課 TEL0883(36)5100

野菜ソムリエ資格取得を支援！

「野菜ソムリエ 「ミニニティ阿波」で 活動してみませんか！



◎野菜ソムリエって？

「一般社団法人日本野菜ソムリエ協会」が認定する民間資格であり、野菜や果物の知識を身につけ、その魅力や価値を社会に広めることができるスペシャリストです。

◎野菜ソムリエコミュニティ阿波

野菜ソムリエ資格を有する会員で組織し、野菜や果物に関する正しい知識の普及や阿波市のPR、食育活動に取り組んでいます。

◎資格取得にかかる費用を支援します

当会の活動に興味があり、一緒に活動していただける方には、資格の取得費を次のとおり補助します。

●補助率 2分の1(交通費を除く)

※野菜ソムリエ取得費(14万8千円)の場合、7万4千円を補助

※修了試験の際の交通費(県外で受験の場合)は実費支給します。

●定員 5人程度

●注意事項

- ・阿波市民の方のみ申請できます。
- ・簡単な面接を実施して、採択を決定します。
- ・年度内に資格が取得できない場合は補助の対象外となります。
- ・野菜ソムリエ資格取得に係る手続きは申請者自身で行っていただきます。
- ・講座を受講される前に、農業振興課までご連絡ください。資料をお渡しします。

《会員募集》

随時会員を募集しています。興味のある方は気軽にお問い合わせください。

【お問い合わせ先】

「野菜ソムリエコミュニティ阿波」事務局(農業振興課内)
TEL0883(36)8720

気をつけよう！ 消費者トラブル

5月は消費者月間です！

デジタルで快適、消費生活術

デジタル社会の進展と消費者のくらし

社会のデジタル化が進み、多様なサービスの利用が可能となったことに伴い、SNSでの情報収集・発信やオンライン消費の普及など、私たちの生活は非常に便利になりました。

一方で、デジタル化に伴う新たな消費者トラブルも発生しており、デジタルサービスの仕組みやそのリスクの理解、情報の正確さを見極める力や、適切に活用するための情報モラルを身に付けることが求められます。

消費生活センターには、「お試し価格で購入した健康食品が定期購入契約になっていた」といったネット通販に関するものや、「必ずもうかる」と勧められて始めた投資がもうからない」といったSNSの広告を発端とする相談などが寄せられています。

このようなデジタルサービスでのトラブルを避けるためにも、消費者が生活に必要なデジタル技術のノウハウや知識を蓄え、消費生活のために活用することが大切です。

相談窓口・お問い合わせ先

阿波市消費生活センター 市役所1階

TEL0883(30)2222

相談受付 9時から16時まで

●消費者ホットライン

TEL番なし 188(イヤヤー)

耐震診断・耐震補強でわが家の防災対策

いつ発生してもおかしくない南海トラフ巨大地震や中央構造線・活断層地震に備え、住まいの耐震化に取り組みましょう。

阿波市木造住宅 耐震化促進事業補助金



① 耐震診断支援事業

(1) 耐震診断

耐震診断員による現地調査

自己負担金：3千円

(2) 補強計画

診断結果を元に補強プランと概算見積もりを提示

自己負担金：6千円

② 耐震改修支援事業

建物の基礎や壁の補強、劣化箇所取り替えなど本格的な改修工事の補助

補助金：上限110万円(感震ブレーカー10万円含む)

③ 耐震シェルター設置支援事業

耐震シェルター設置または耐震ベッド設置の補助

補助金：耐震シェルター上限80万円

耐震ベッド上限40万円

④ 住まいのスマート化支援事業 ※②または③と併用

ICTやAIを活用した設備設置工事の補助

補助金：上限30万円

⑤ 住宅住替え支援事業

耐震性のない木造住宅から住み替えや建て替えに伴う除却費用の補助

補助金：上限30万円

申込期間

令和5年5月8日(月)～
11月30日(木)

※いずれも件数、予算に限りがあります。一度補助を受けた住宅は対象になりません。

※市税を滞納していないことが条件となります。

※補助を受けるには、それぞれ要件があります。詳しくはお問い合わせください。

【申込・お問い合わせ先】危機管理課 Tel.0883(36)8703

ごみ分別



ごみ分別アプリ 配信中



ホーム画面

【お問い合わせ先】
環境衛生課 Tel.0883(36)8711



◆「App Store」または「Google play」で検索するか、左記の二次元コードを端末で読み取り、アプリをダウンロードしてご利用ください。

「あわごみ分別アプリ」でごみ出しに便利な情報を配信しています。「収集日の確認」や「ごみの出し方・分別方法などの検索」などに加え、生ごみ処理機の無料配布や浄化槽補助金といった情報をスマートフォン・タブレット端末から手軽に確認することができます。

他言語(英語・中国語・ベトナム語)にも対応していますので、ぜひご利用ください。

「狂犬病予防注射」と「犬の登録」

犬を飼っている方は、最寄りの場所で必ず狂犬病予防注射を受けさせてください。

なお、新しく飼い始めた犬や登録の出来ていない飼い犬は、別途登録(登録手数料3,000円)が必要です。また、飼い犬が死亡したときや飼い犬の所在地が変わったとき、あるいは飼い主の住所の変更があったときなどは、そのたびに届け出が必要ですので、環境衛生課へ連絡し必要な手続きを行ってください。

狂犬病予防注射手数料 1頭 3,300円

狂犬病予防注射と犬の登録日程 (時間厳守・雨天決行)

| 市場町 地区 | | | | | |
|-----------------------|---------------|------------------------|-----------------------|---------------|--------------------|
| 月日 | 時間 | 場所 | 月日 | 時間 | 場所 |
| 5月17日 (水曜日) 市場町 | 9:20 ~ 9:35 | 伊月教育集会所 | 5月18日 (木曜日) 市場町 | 9:20 ~ 9:30 | 若宮神社西階段鳥居前 |
| | 9:45 ~ 10:00 | 伊月会堂 | | 9:40 ~ 9:55 | 市場石油北西側(大門辻) |
| | 10:10 ~ 10:35 | 八幡公民館 南側駐車場 | | 10:05 ~ 10:15 | 稻荷集会所 |
| | 10:45 ~ 11:00 | 切幡変電所北700m防火水槽(県道沿い) | | 10:20 ~ 10:30 | 野田原会堂 |
| | 11:10 ~ 11:35 | アエルワ正面玄関南側(市道奈良坂古田線沿い) | | 10:30 ~ 10:40 | 三共集会所 |
| | 11:45 ~ 12:10 | 興崎天満宮 | | 10:45 ~ 10:55 | 奥日開谷集会所 |
| | 13:15 ~ 13:30 | 山野上農業構造改善センター | | 11:15 ~ 11:25 | 大影農業構造改善センター |
| | 13:40 ~ 13:55 | 笠井倉庫西(旧道) | | 11:35 ~ 11:45 | 中南大北集会所 |
| | 14:05 ~ 14:20 | 旧市場箸供養集会所 | | 13:30 ~ 13:45 | 坂東電機西側(南大俣辻) |
| | 14:30 ~ 14:45 | 西ノ岡建布都神社 | | 13:50 ~ 14:05 | 本村分館 |
| | 14:55 ~ 15:20 | 香美八幡神社 | | 14:15 ~ 14:40 | 大俣小学校東側ゴミステーション |
| | 15:30 ~ 15:40 | 竹虎堂支店南側 | | 14:50 ~ 15:00 | 消防第6分団詰所(大俣郵便局南側) |
| | 15:45 ~ 16:00 | JAあわ市 市場支店 駐車場 | | 15:10 ~ 15:20 | 上喜来駐在所南側(上岡停留所跡) |
| | 16:10 ~ 16:25 | 旧徳バス車庫前 | | 15:35 ~ 16:00 | 市場交流防災広場(市場支所跡) |
| 阿波町 地区 | | | | | |
| 月日 | 時間 | 場所 | 月日 | 時間 | 場所 |
| 5月24日 (水曜日) 阿波町 | 9:00 ~ 9:20 | 都築呉服店 駐車場 | 5月25日 (木曜日) 阿波町 | 9:00 ~ 9:20 | 下喜来集会所 |
| | 9:25 ~ 9:35 | 南組会堂南側 | | 9:30 ~ 9:50 | 阿波勝命サブセンター |
| | 9:40 ~ 9:50 | 中央北組仲組実行組会堂 | | 10:00 ~ 10:15 | 川人医院(眼科) 駐車場 |
| | 10:00 ~ 10:10 | 米倉建設倉庫前(ゴール徳島工場東側) | | 10:25 ~ 10:35 | 谷島会堂 |
| | 10:20 ~ 10:35 | 岩津八幡神社 | | 10:45 ~ 10:55 | 牛田木材前(王子神社) |
| | 10:45 ~ 11:00 | 北岡公会堂東側 | | 11:05 ~ 11:25 | 賀茂神社(入口) |
| | 11:10 ~ 11:25 | 馬場王子神社南側 | | 11:35 ~ 12:00 | 久勝公民館 |
| | 11:40 ~ 12:00 | 影山接骨院(市道沿い) | | 13:30 ~ 13:45 | 渡辺書店 駐車場 |
| | 13:10 ~ 13:35 | 林公民館 | | 13:50 ~ 14:00 | 原田肥料店南倉庫東側 |
| | 13:45 ~ 13:55 | 消防第6分団詰所 | | 14:10 ~ 14:25 | 貴船建設西側 |
| | 14:05 ~ 14:30 | 十善会堂六十一庚申堂 | | 14:35 ~ 14:45 | 美馬勲さん宅西側 |
| | 14:40 ~ 15:05 | 向松亭(伊沢郵便局北辻) | | 14:55 ~ 15:05 | 八丁原自動販売機コーナー |
| | 15:15 ~ 15:35 | 新藤石油裏役場跡 | | 15:15 ~ 15:25 | 梅ノ木原地区会堂 |
| | 15:40 ~ 16:05 | 伊澤神社 | | 15:35 ~ 15:50 | 消防第3分団詰所(伊沢北分館北東側) |
| 16:10 ~ 16:35 | 阿波市役所阿波支所 駐車場 | | | | |

1. 狂犬病予防注射手数料 1頭 3,300円
2. 犬の登録手数料(生涯1回) 1頭 3,000円
3. かむくせのある犬は、危険防止のため口輪などを装着して注射を受けてください。
4. 犬の体調が悪いとき、治療中の病気があるときは、あらかじめ獣医師に相談してください。
5. 実施日に来られない方は、お近くの動物病院で受けてください。



【お問い合わせ先】 環境衛生課 TEL0883(36)8711



アエルワからのお知らせです

アエルワ講座

5月の日程 (講師などの都合により変更になる場合があります。)

ピラティス

8日、15日、22日、29日
月曜日

12日、19日、26日
金曜日
10時～11時



ダンス

8日、15日、22日 月曜日

JAZZ

18時10分～19時20分

JAZZ Hip Hop

19時30分～20時40分

ジャズダンス

20時50分～21時50分

きもの

17日、31日 水曜日
14時～16時



ピアノ

10日、24日、31日
水曜日

14時30分～17時30分

実用ボールペン字

10日、24日 水曜日
18時30分～20時

ナイトピラティス

10日、17日、24日、31日
水曜日

19時30分～20時15分

朝活!ピラティス

12日、19日、26日 金曜日
9時～9時45分

チアダンス

12日、19日、26日 金曜日
18時40分～19時40分



ヨガ

12日、19日、26日
金曜日

20時～21時

現代水墨画

6日、20日 土曜日
13時30分～15時30分

和紙ちぎり絵

13日、27日 土曜日
13時～15時

※受講料は月額制・前月の最後の講座日までにお支払いをお願いします。

5月のイベント・貸館情報

10日、17日、24日、31日(水)

サバードダンススタジオ リハーサル室

アンダーフ 18時～18時40分

キッズクラス 19時～19時50分

21日(日)

第15回吹奏楽団アババイ定期演奏会

アエルワホール 13時30分～16時

マツチング出張登録閲覧会(阿波市)

研修室2・3 11時～16時

28日(日)

サウンドライフカスタマーライブ2023-1

アエルワホール 12時30分開場・13時～16時20分

※感染拡大防止や主催者などの都合により、開催内容の変更や中止、また一般公開せず関係者のみでの開催となる場合があります。

アエルワ食堂

5月26日(金)
サービスデー



500円以上の食事をされた方に、デザートをおサービスします。

営業日時 平日 11時～14時

ラストオーダー 13時30分

催事のお食事・お弁当も承ります。

お気軽にお問い合わせください。

【お問い合わせ先】

(株)フードセンター

TEL 088(665)7676

受付…(月～土)8時～17時

担当…松本

携帯電話 090(4780)6795



【お問い合わせ先】 阿波市交流防災拠点施設 アエルワ(9時～18時) 休館日：火曜日

TEL 0883(36)8739 / FAX 0883(36)8769 HP <https://www.aeruwa.jp> E-mail: info@aeruwa.jp

ハナサク

受講生募集

ふれあい健康づくり教室

林公民館事業

- 筋力を使って貯めよう 貯筋運動教室**
 貯筋運動とは、福永哲夫氏（鹿屋体育大学前学長）が提唱する筋力と筋量をアップさせる1日15分程度の運動です。免疫力を上げて健康寿命を延ばしましょう。
- ◆ 日時 6月28日・7月26日・8月23日
9月27日・10月25日・11月22日
全6回（全て水曜日） 10時～11時
 - ◆ 講師 元ノートルダム大学教授
阿波水軍総師森家二十代当主 森 章夫氏
 - ◆ 場所 林公民館
 - ◆ 対象者 貯筋運動・健康運動指導士 武市美津子氏
阿波市在住の方
 - ◆ 受講料 無料
 - ◆ 準備物 ヨガマットまたはバスタオル、
飲み物、タオル、室内用シューズ
 - ◆ 申込期間 5月8日（月）～19日（金） 平日9時～16時
- 〔申込・お問い合わせ先〕
 林公民館 Tel 08833(35)2078

受講生募集

ピラティス講座

土成中央公民館事業

- ピラティスで、心もからだも元気に
- ◆ 日時 6月8日・22日、7月6日・20日
8月3日・17日、9月7日・21日
全8回（全て木曜日） 10時～11時
 - ◆ 講師 土成中央公民館
健康運動実践指導者 尾方信子氏
阿波市在住の方
 - ◆ 対象者 8回とも参加できる見込みのある方
30名（応募多数の場合は抽選）
 - ◆ 定員 無料
 - ◆ 受講料 無料
 - ◆ 準備物 ヨガマットまたはバスタオル、飲み物、
タオル、動きやすい服装
 - ◆ 申込期間 5月15日（月）～19日（金） 平日9時～16時
- 〔申込・お問い合わせ先〕
 土成中央公民館 Tel 0888(695)5305

成人講座

八幡公民館事業

郷土をもっと知ろう

受講生募集

- 演題 「文禄慶長の役における阿波水軍の活躍」**
- ◆ 講師 元ノートルダム大学教授
阿波水軍総師森家二十代当主 森 章夫氏
 - ◆ 日時 5月31日（水） 19時～21時30分
 - ◆ 場所 八幡公民館 2階大会議室
 - ◆ 対象者 阿波市在住の方
 - ◆ 定員 15名程度（先着順）
 - ◆ 受講料 無料
- 〔申込・お問い合わせ先〕
 八幡公民館 Tel 0883(36)3004

阿波市勤労青少年ホーム
令和5年度 新規会員募集

- 阿波市勤労青少年ホームでは新規会員を募集しています。会員になればスポーツクラブや短期講座（ピラティス、陶芸、フラワーアレンジメントなど）、ボウリング大会、BBQ交流会などのイベントに参加できます。何か趣味を作りたい、交友関係を広げたいなど、興味のある方は、お気軽にお問い合わせください。
- 対象 満20歳以上の阿波市在住または阿波市内に勤務している方**
- ※年間登録料千円。各講座の受講料は無料ですが、材料費、クラブ活動にかかる費用は別途いただきます。
- 〔申込・お問い合わせ先〕
 平日9時～16時
 阿波市勤労青少年ホーム
 市場町市場字上野段3888（市場コミュニティセンター内）
 Tel 0883(36)6464 Fax 0883(36)6551



お問い合わせ <あわみちゃん/レタスくんLINEスタンプ好評販売中>

一般社団法人 阿波市観光協会

(阿波農村環境改善センター1階)

TEL 0883-35-4211

FAX 0883-30-1207

E-mail info@awa-kankou.jp



ホームページ



Facebook



一般社団法人

阿波市観光協会

Awa City Tourism Association

阿波オーブンガーデン2023

日時 5月13日(土)・14日(日)
10時~16時

今年16カ所のお庭が参加予定です。

総合受付にて入場券を購入し、各自で巡っていただきます。ただし、

公園など公共に開かれたお庭は入場券なしで、自由にご覧いただけます。

花苗などの物販があるお庭もありますので、あわせてお楽しみください。

当協会のホームページやSNSにも情報を掲載していますのでご覧ください。

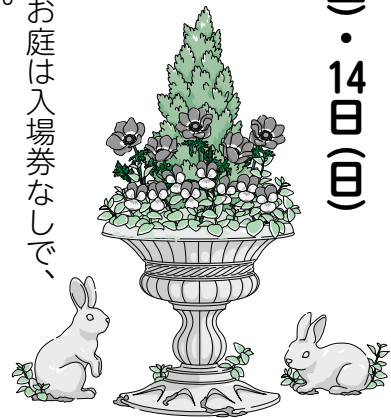

花木めぐりマップ

阿波市観光協会のホームページで、リニューアルされた「花木めぐりマップ」を公開中です。

お庭見学と併せて野の花の散策はいかがですか。

ぜひチェックしてみてくださいね。



● 入場券 500円/日(庭案内地図付き)

(当日、阿波市観光協会前の総合受付で購入してください。)

※5月1日より阿波市観光協会にて事前購入可能。(平日9時~17時)

5月 公民館・勤労青少年ホーム行事予定表

どなたでも参加できます。開催日時などは変更されることがありますので、各施設へお問い合わせください。

※夜間開催(17時以降開始)の行事は、緑色で記しています。

吉野中央公民館 TEL 088(696)4383

| 開催曜日 | 行事名 |
|-----------|---------------------|
| 火曜日 | 囲碁のつどい・ダンススポーツ |
| 第2・4火曜日 | パッチワーク |
| 水曜日 | スローエアロビック・100歳体操 |
| 第2・4水曜日 | 水墨画 |
| 第3木曜日 | トールペイント |
| 金曜日 | レクリエーションダンス・ダンススポーツ |
| 第1・3・4金曜日 | 茶道 |
| 土曜日 | ダンススポーツ |
| 第2・4日曜日 | ピアノクラブ |

土成中央公民館 TEL 088(695)5305

| 開催曜日 | 行事名 |
|---------|-------------|
| 火曜日 | スポーツ吹き矢 |
| 水曜日 | フラワーサークル |
| 木曜日 | コーラス・英会話教室 |
| 第1木曜日 | 絵画勉強会・市民学習会 |
| 第2・4木曜日 | 歴史講座 |
| 金曜日 | スポーツダンス |
| 土曜日 | コーラス |

勤労青少年ホーム TEL 0883(36)6464

※勤労青少年ホームの利用には登録が必要です。登録料は年1,000円です。

| 開催曜日 | 行事名 |
|-------|----------------------------|
| 火曜日 | 硬式テニス(緑の丘テニスコート) |
| 木曜日 | バレーボール・フットサル(土成トレーニングセンター) |
| 第2金曜日 | ボウリング同好会(ぼっぼジョイ石井) |

市場公民館 TEL 0883(36)6464

※改修工事に伴い、令和6年3月(予定)まで休館します。

八幡公民館 TEL 0883(36)3004

| 開催曜日 | 行事名 |
|---------|------------------|
| 第3月曜日 | 笑楽幸やわた(生き生きサロン) |
| 火曜日 | ニュースポーツ |
| 第2・4火曜日 | 生け花 |
| 水曜日 | ディスコダンスフィットネス・詩吟 |
| 最終水曜日 | 成人講座(歴史の勉強会) |
| 第1・3木曜日 | パッチワーク教室 |
| 第2・4木曜日 | ウクレレ同楽会 |
| 金曜日 | フラダンス教室 |
| 第1・3土曜日 | 三味線 |
| 第3土曜日 | 詩吟 |

久勝公民館 TEL 0883(35)2026

| 開催曜日 | 行事名 |
|---------|-----------------|
| 月曜日 | コーラス・ヨガ・コーラス・詩吟 |
| 第2・4月曜日 | 被服のリフォーム教室 |
| 第3月曜日 | 韓国語教室 |
| 火曜日 | 3B体操・カラオケ |
| 第2火曜日 | 手づくり手芸講座 |
| 水曜日 | 踊り(民謡) |
| 第1水曜日 | 私たちの明日を語り合う会 |
| 第3水曜日 | 手芸教室 |
| 木曜日 | 社交ダンス・カラオケ・コーラス |
| 第1・3木曜日 | 朝活ストレッチ |
| 金曜日 | 100歳体操・コーラス |
| 第1・3金曜日 | 三味線 |
| 第2金曜日 | 俳句 |
| 土曜日 | 詩舞・舞踊・詩吟 |
| 日曜日 | 体幹ストレッチ |

大俣公民館 TEL 0883(36)2284

| 開催曜日 | 行事名 |
|---------|----------|
| 火曜日 | 大正琴・詩吟 |
| 水曜日 | 大正琴・太極拳 |
| 第1・2水曜日 | 詩吟 |
| 木曜日 | 大正琴・カラオケ |

林公民館 TEL 0883(35)2078

| 開催曜日 | 行事名 |
|-----------|-------------|
| 月曜日 | 舞踊・詩吟・太極拳 |
| 火曜日 | 囲碁 |
| 第1・2・3火曜日 | ヨガ |
| 第2火曜日 | 林サロンの川柳 |
| 第2・4水曜日 | 貯筋運動 |
| 第1・3木曜日 | カラオケ |
| 第1・2・3木曜日 | 絵手紙 |
| 金曜日 | 3B体操・将棋 |
| 土曜日 | 詩吟・コーラス・大正琴 |
| 第2・4日曜日 | 日本語支援教室 |

伊沢公民館 TEL 0883(35)2152

| 開催曜日 | 行事名 |
|-----------|------------|
| 第1・2・4月曜日 | 社交ダンス |
| 最終月曜日 | 生け花 |
| 第3火曜日 | 水墨画 |
| 木曜日 | 居合道 |
| 第2・4木曜日 | ちぎり絵 |
| 金曜日 | スポーツダンス・囲碁 |
| 第2金曜日 | 写真 |
| 第1・3日曜日 | 社交ダンス |

5月番組予定

デジタル：111ch
デジタル：112ch (文字放送のみ)
デジタル：121ch (げーぶる12)



| 午前 | 月・火・水・木 | 金 | 土・日 |
|----|--|------------------------|---|
| 6 | 00 阿波市民憲章、文字放送 | | |
| 7 | 30 ACN特番 ◆主な放送予定の番組 ・エンジョイあすたむ! ・県総合支援センターから最新情報 ・ACNマンスリーニュース | 30 お花ダイスキ! シネマ☆クロス | 30 ACN週刊ニュース ★阿波市内で行われた行事を放送! |
| 8 | 00 いきいき体操 30 文字放送 | | 00 ACNリクエスト 視聴者からの要望が高かった番組をもう一度放送します! |
| 9 | 00 (再放送) ACN週刊ニュース 前週土・日放送分の再放送です。 見逃した方はこの時間でチェック! | | |
| 10 | 00 番組詳細案内(1分) | | |
| | 01 ACN特番 ◆主な放送予定の番組 ・エンジョイあすたむ! ・県総合支援センターから最新情報 ・ACNマンスリーニュース | 01 お花ダイスキ! シネマ☆クロス | 01 ACN週刊ニュース ★阿波市内で行われた行事を放送! |
| 11 | 00 文字放送 30 旬感! あわだより | | 00 文字放送 30 阿波ベジクッキング |
| 午後 | | | |
| 0 | 00 歯の健康 ~お口のケアの大切さ~ 30 スローエアロビック・シャキシャキ! HAPPYラジオ体操 | | |
| 1 | 40 ACN特番 ◆主な放送予定の番組 ・エンジョイあすたむ! ・県総合支援センターから最新情報 ・ACNマンスリーニュース | 40 お花ダイスキ! シネマ☆クロス | 40 ACN週刊ニュース ★阿波市内で行われた行事を放送! |
| 2 | 00 阿波踊り体操・スローエアロビック・脳体操 30 旬感! あわだより | | 00 ACNリクエスト 視聴者からの要望が高かった番組をもう一度放送します! |
| 3 | 00 (再放送) ACN週刊ニュース 前週土・日放送分の再放送です。見逃した方はこの時間でチェック! | | |
| 4 | 00 番組詳細案内(1分) | | |
| | 01 (再放送) ACN特番 ◆前週放送分の再放送です。 詳細は番組案内を確認! | 01 とくしまハーツ 31 あわだより | 01 スローエアロビック・脳体操 |
| 5 | 00 文字放送 30 歯の健康 ~お口のケアの大切さ~ | | |
| 6 | 00 文字放送 | | |
| 7 | 30 ACN特番 ◆主な放送予定の番組 ・エンジョイあすたむ! ・県総合支援センターから最新情報 ・ACNマンスリーニュース | 30 お花ダイスキ! シネマ☆クロス | 30 ACN週刊ニュース ★阿波市内で行われた行事を放送! |
| 8 | 00 (再放送) ACN週刊ニュース 前週土・日放送分の再放送です。見逃した方はこの時間でチェック! | | 00 とくしまハーツ 30 あわだより |
| 9 | 00 阿波市民憲章、スローエアロビック・いきいき体操・脳体操 | | |
| | 30 ACN特番 ◆主な放送予定の番組 ・エンジョイあすたむ! ・県総合支援センターから最新情報 ・ACNマンスリーニュース | 30 お花ダイスキ! シネマ☆クロス | 30 ACN週刊ニュース ★阿波市内で行われた行事を放送! |
| 11 | 00 文字放送 | | |
| 12 | 00 ショッピングチャンネル 翌朝、6時まで放送! | | |

※番組の詳細はACNホームページおよびデジタルTV番組表(EPG番組表)にてお知らせします。なお、ACN各事務所、市役所本庁、各支所、図書館、公民館に2週間分の番組表を設置していますので、ご利用ください。
※ACN特番は毎週2種類あり、月・火と水・木で同じ放送内容となります。
※各番組放送終了後は、文字放送を放送します。
※番組(開始時間、内容)は予告なく変更することがありますので、ご了承ください。
【お問い合わせ先】ACN TEL088(695)5350

阿波市ケーブルネットワーク 広告放送募集中

阿波市ケーブルネットワークでは、広告放送を募集しています。
事業者・個人を問いませんので、ご応募をお待ちしております。詳しくは、下記までお問い合わせください。

【お問い合わせ先】阿波市ケーブルネットワーク(ACN)
TEL088(695)5350

5月分のケーブルテレビ使用料の口座振替日は、
5月31日(水)です。振替日前日までに、
ご指定口座の残高確認をお願いいたします。

市民が企画 市民講座

どなたでも参加できます(参加無料)
※資料代は各講座ひとり100円いただきます。

土成中央公民館

5月4日(木・祝) 13時30分
映画「ローマの休日」の鑑賞と批評

講師 二條 和明氏

市場図書館

5月18日(木) 13時30分
江戸時代の阿波ハート①

講師 沖野 勝徳氏
(とくしま学博士)

【連絡先】二條 TEL090(2786)0833

放送番組審議会委員 公募のお知らせ

市民の皆さまのご意見を今後の放送業務に反映させるため、「阿波市ケーブルネットワーク」の委員を募集します。

募集人員 若干名

応募資格 満18歳以上で市内在住の方(年間1~2回程度で平日の審議会に出席できる方)

募集期間 5月8日(月)~6月14日(水)

結果通知 選考後、応募された方全員に通知します。

応募される方は、市政情報課までご連絡ください。関係書類を送付させていただきます。

【お問い合わせ先】

市政情報課 TEL0883(36)8708



フォトニュース



AWAの道ウォーキング

3月11日、土成町で「第19回AWAの道ウォーキング」が開催されました。熊谷寺やおもてなし公園などを巡る約5kmのコースで、5歳から80歳代までの60人が参加しました。

穏やかな春空のもと、蜂須賀桜やモクレンなどの花々を愛でながら、ウォーキングを楽しみました。参加者からは、「歩くことで、心も体もリフレッシュでき、気持ちよかったです」という声が多く聞こえました。気軽にできる運動が、生活習慣病予防につながることを体感したイベントとなりました。



3月11日、土成町で「第19回AWAの道ウォーキング」が開催されました。熊谷寺やおもてなし公園などを巡る約5kmのコースで、5歳から80歳代までの60人が参加しました。

大きなシャボン玉を飛ばそう

3月11日、吉野スポーツセンターで阿波市青少年育成センターが「親子ふれあい工房」を開催し、小学生らと保護者77人が参加しました。

参加者らは、講師のシャボン玉おじさんから、チエーンやロープなどを使ったシャボン玉の道具や、洗剤や増粘剤などを混ぜ合わせた液の作り方を教わりました。

その後、グラウンドに出て、作った道具でシャボン玉を飛ばして遊びました。



3月11日、吉野スポーツセンターで阿波市青少年育成センターが「親子ふれあい工房」を開催し、小学生らと保護者77人が参加しました。

自閉症の人が暮らしやすい阿波市に

4月2日の「世界自閉症啓発デー」にちなみ、自閉症などへの理解を呼びかけるキャンペーンが4日、市役所とJA夢市場で行われました。

阿波市手をつなぐ育成会会員らは、「おしゃべり＆相談会」の案内チラシや「自閉症の人が暮らしやすい阿波市に！」と記された煎餅などの啓発物品を来庁者に手渡しました。

また、アエルワでは、「癒やし・希望」を表すシンボルカラーである青色のイルミネーションが輝きました。



消費税インボイス制度等説明会

インボイス発行事業者となるためには、登録申請が必要です。

令和5年10月から消費税インボイス制度が実施されます。説明会後に登録申請の相談を受け付けます。当日登録申請を希望される方は、スマートフォン、取得済みの利用者識別番号およびマイナンバーカード（それぞれパスワードが必要）を持参してください。説明会は電話による事前予約制です。

| | | |
|--------------|------------------|-----------------|
| 説明会(免税事業者向け) | 5月12日(金)(10:30~) | 6月1日(木)(14:00~) |
| 説明会 | 5月12日(金)(14:00~) | 6月1日(木)(10:30~) |

チャットボットでの質問は→



★定員：各20名 全て60分 場所：川島税務署(川島町宮島747-2)

【お問い合わせ先】川島税務署 Tel.0883(25)2211 自動音声案内に従って、インボイス制度は「2」を選択してください。

生活経済事犯被害にあわないために

○生活経済事犯とは

利殖勧誘事犯や悪質な訪問販売、ヤミ金など、国民生活の安全・安心を脅かす事犯であり、表向きは爽やかな営業マンや正規の会社を装っていても、裏では暴力団が関与しているケースもあります。

○利殖勧誘事犯

利殖勧誘事犯には、未公開株、社債、外国通貨の取引、ファンドへの投資勧誘などがあり、複数の人物が登場する「劇場型」や公的機関の名前を騙る「公的機関装い型」など、その手口は巧妙です。「必ず儲かる」などという甘い誘いは信用しないでください。

○訪問販売

悪質業者が高齢者などの家を訪問し、住宅のリフォーム工事を勧誘したり、布団や消火器などを法外な値段で販売するといった被害が依然として発生しています。

被害に気づいた時には、既に多額のお金を支払ってしまっただけで、業者と連絡が取れなくなってしまうというケースが大半です。

訪問販売事業者が来て勧誘を受けても、その場で契約せず、まずは家族や知人に相談するようにしましょう。

○ヤミ金

ヤミ金業者とは、無登録で貸金業を営む違法な貸金業者であり、電話やメールなどで勧誘して金銭を貸し付け、執拗な取立てにより元利金を回収します。

借りたお金(元金)は少額であっても、その利息は著しく高利であるため、返済に窮し、さらに追加で借金するといった悪循環に陥ってしまいます。

○被害に遭ったかもしれないと思ったら...

阿波吉野川警察署や消費生活センターに相談してください。

電話の着信履歴、契約書、名刺、パンフレットなどは重要な証拠なので安易に消去や廃棄はせず、保管しておいてください。

【お問い合わせ先】

阿波吉野川警察署 TEL0883(25)6110
警察安全相談電話 #9110

阿波市以外のお知らせ

マリッサとくしま エエルワで
出張登録・閲覧会を開催!

日時 5月21日(日)
11時~16時

場所 エエルワ研修室2・3



ホームページ

相談も受け付けていますので、お気軽にお越しください。

【お問い合わせ先】

マリッサとくしま
TEL088(956)1002
e-mail: msc@marissa-tokushima.com

2023年度保育フェア 開催

(徳島県委託事業)

県内の保育事業者が多数参加し、保育の魅力や仕事の様子などをわかりやすく説明します。保育施設の就職に興味のある方は、資格の有無にかかわらず、一般・学生、どなたでもご参加ください。県外養成校の方はオンライン参加も可能です。

日時 5月27日(土) 9時30分~13時

場所 徳島グランヴィリオホテル1階
(徳島市万代町3-5-1)

◆参加費無料・申込不要

【お問い合わせ先】

徳島県社会福祉協議会
徳島県保育士・
保育所支援センター
TEL088(625)2040
 ホームページ

「労働相談会」開催

解雇や賃金未払い、パワハラ、配転拒否

などの労使間トラブルについて、徳島県労働委員会委員(弁護士・組合役員・会社経営者など)が解決のためアドバイスをします。相談は無料です。

日時 毎週木曜日 14時~16時

場所 県庁11階 労働委員会室
(徳島市万代町1-1)

◆事前予約制(相談希望日の前日15時まで)
【申込・お問い合わせ先】
徳島県労働委員会事務局

TEL088(621)3234
FAX088(621)2889



ホームページ

小学生~高校生のための 夏休み海外研修交流事業 参加者募集

公益財団法人国際青少年研修協会では、7コースの参加者を募集しています。体験を通して、お互いの理解や交流を深め、国際性を養うことを目的に実施します。全国から参加するお友達との出会いも楽しみのひとつです。

◆内容 ホームステイ・ボランティア・文化交流・学校体験・英語研修・地域見学など

◆研修先 イギリス・オーストラリア・カナダ・サイパン・モンゴル

◆日程 7月24日(月)~8月14日(月)
8~16日間

◆対象 小学3年生~高校3年生の方

◆参加費 30~70万円

◆申込締切 5月中旬~6月中旬
※日程・対象・申込期限などはコースにより異なりますので、ホームページでご確認ください。

【お問い合わせ先】

公益財団法人 国際青少年研修協会
TEL03(6825)3130



阿波市立図書館 5月のカレンダー

Twitter

■阿波図書館 TEL 0883-35-5101
 ■市場図書館 TEL 0883-36-6455
 ■土成図書館 TEL 088-695-5385
 ■吉野笠井図書館 TEL 088-696-4686

阿波



市場



土成



吉野笠井



| 日 | 月 | 火 | 水 | 木 | 金 | 土 |
|---|---------------|--|---------------------|--|---|---|
| | 1 休館日(全館) | 2 | 3 憲法記念日 開館します | 4 みどりの日 開館します | 5 こどもの日 開館します ◎映画会(阿波) 10:00~ | 6 |
| 7 ◎GW映画会 (土成) 10:00~ | 8 休館日(全館) | 9 ◎土成町・吉野町 ブックスタート (土成保健センター) | 10 | 11 | 12 | 13 ◎ベルの会おはなし会 (阿波)14:00~ |
| 14 ◎ピアノ自動演奏会 (阿波) 11:00~、14:00~ ◎おはなしのとびら おはなし会 (土成) 10:30~ | 15 休館日(全館) | 16 | 17 | 18 ◎市民学習講座 (市場) 13:30~ | 19 ◎古文書解読講座 (市場)10:00~ | 20 ◎どんぐりおはなし会 (市場) 11:00~ |
| 21 | 22 休館日(全館) | 23 | 24 | 25 | 26 館内整理日のため 休館(全館) | 27 ◎たけのこの会おはなし会 (吉野笠井) 11:00~ ◎ベルの会おはなし会 (阿波)14:00~ |
| 28 ◎ピアノ自動演奏会 (阿波) 11:00~、14:00~ | 29 休館日(全館) | 30 | 31 | ☆開館時間のお知らせ☆ 4月から9月までの開館時間は、9時~19時です。 (※10月~3月は18時までです) | | |

5月の特集

| | | |
|---------|-------------------|------------------|
| 阿波図書館 | 児童・・・おやさいだいしゅうごう! | 一般・・・行ったつもり世界旅行 |
| 市場図書館 | 児童・・・すきすき♪おかあさん♡ | 一般・・・緑を愛でる・緑と暮らす |
| 土成図書館 | 児童・・・とり♪はな♪むし♪ | 一般・・・読書津々浦々 |
| 吉野笠井図書館 | 児童・・・だいすき!かぞく | 一般・・・楽しいガーデニング |

5月の映画会

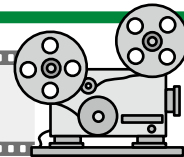

※入場は無料です。当日直接、図書館までお越しください。内容が変更になる場合があります。ご了承ください。

阿波図書館

5日(金・祝) 10:00~10:51(51分)

『ジャン!とすくすくパンどんチャ』

テレビ東京系列で放送された0~2歳向け番組。「そのライオン」、「かぞえうた」、「ジャン」、「パン」、「ウーパルーパーだいすきパー」、参加して楽しい「あそべるうた」など大人気のうたを多数収録。ここでしか見られないオリジナルコンテンツも収録。

土成図書館

~GW映画会~

7日(日) 10:00~11:48(108分)

『フラ・フラダンス』

福島県いわき市に暮らす高校生・日羽。卒業後の進路に悩む日羽は、かつて姉が勤めていた「スパリゾート・ハワイアンズ」のポスターを見て衝動的に、新人ダンサー=フラガールの採用試験に応募。採用された日羽だが…。

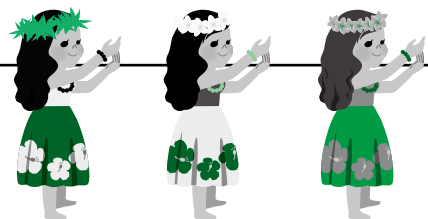

● 5月の催し物 ●

阿波図書館

ピアノ自動演奏会
日時…
14日(日) 11時〜14時

題目「ピアノで聴く
ドリームズ・カム・トゥルー作品集
『晴れたらいいね』など」
28日(日) 11時〜14時
題目「映画音楽セレクション
『タイム・ライト』
チャリティーチャップリン』など」

子どもの読書週間イベント

「としよかんクイズ王決定戦!」
期間…5日(金・祝)
対象…10冊以上借りた小学生以下の方

休館前企画

「あなたの読みたい本が購入されるかも!」
展示・貸出期間…31日(水)

休館前企画

「未来の自分へ手紙を書こう」
としよかんミニミニタイムカプセル」
受付期間…2日(火)〜31日(水)
展示…令和6年4月(予定)

市場図書館

読書イベント「みんなの本棚」
期間…2日(火)〜31日(水)
対象…どなたでも

図書リサイクル市

期間…3日(水・祝)〜無くなり次第終了

土成図書館

子ども読書週間イベント
「おみくじ読書☆しおりつき」
期間…2日(火)〜無くなり次第終了

吉野笠井図書館

おそとでバブリーおはなし会
日時…5日(金・祝) 14時〜15時
対象…どなたでも
※雨天の場合は館内で読み聞かせ

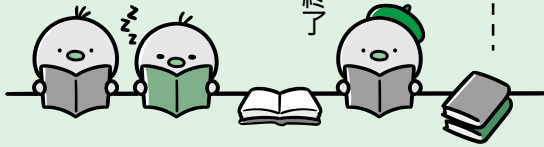

※内容が変更・中止となる場合があります。ご了承ください。

阿波図書館休館のお知らせ

阿波図書館は、大規模改修工事のため令和5年6月1日(木)〜令和6年3月(予定)の期間、休館します。
長期間にわたりご不便をおかけしますが、ご理解ご協力いただきますようお願いいたします。
●貸出・返却・館内利用 5月31日(水)まで
※休館中は、市場・土成・吉野笠井図書館をご利用ください。

おさがり交換会を

開催しました!



in阿波図書館

サイズアウトした子ども服を持ち寄り、気に入った服を持ち帰っていただく「おさがり交換会」を阿波図書館で開催し、たくさんの方にご参加いただきました。参加者からは「すぐにサイズアウトするし、ズボンが破れたりするのでとても助かりました」、「図書館でこういったイベントをしてくれて嬉しい」といった声が聞かれました。今後も皆さまに喜んでいただけるイベントを企画してまいりますのでお楽しみに!!



各図書館より
新刊のおしらせ

新刊の一部を紹介いたします。
貸出中の本は予約ができます。
また、他館の本も取り寄せできます。



図書館の
検索は
こちらから

阿波図書館

- 「不思議の国ニッポン」 豊田 有恒・ヤマザキ マリ/著
- 「新しいお菓子の作り方」 江口 和明/著
- 「署長シンドローム」 今野 敏/著
- 「ニンジンジン」 キューライス/さく

土成図書館

- 「世界でいちばんやさしい教養の教科書」 児玉 克順/著
- 「中高生アスリートを応援! パフォーマンスがアップするラクらま部活弁当」 ほりえ さちこ/著
- 「統合失調症になった話」 ズミクニ/著
- 「じいちゃんあそぼ! とんとんとんひげじいさん」 とよた かずひこ/作

市場図書館

- 「マジメと非マジメの間で」 童門 冬二/著
- 「かぎ針で編むレジ袋型バッグ」 アップルミンツ/出版
- 「忘らるる物語」 たかどの まどか/著 高殿 円/著
- 「ぼうはんクイズえほん」 くにぎき 国崎 信江/監修

吉野笠井図書館

- 「サブクリプションの教科書」 佐藤 剛/著
- 「シニア暮らしにちょうどいい2人分献立」 岩崎 啓子/著
- 「三毛猫ホームズと炎の天使」 赤川 次郎/著
- 「かまどろぼう」 きたやま ようこ/え



5月の健康だより

●お問い合わせは 健康推進課 TEL 0883(36)6815

子育て世代包括支援センター ぎゅっと

助産師相談日

| 日 | 時間 | 対象者 | 会場 |
|--------|-----------------|---------------------------------|--|
| 8日(月) | 9:00~ 12:00 | 阿波市に住民票のある方で妊娠・出産・育児に関する相談をしたい方 | 阿波市役所 1階 健康推進課内 子育て世代包括支援センター |
| 18日(木) | | | |
| 24日(水) | 13:00~ 16:00 | | |
| 30日(火) | | | |

- 助産師相談をご利用の方は、事前にご予約ください。
- 上記日程以外でも保健師と管理栄養士が、お子さんの身体計測や相談に応じます。

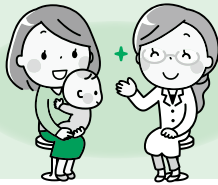

乳幼児健診

健診対象者には、2週間前に個別に通知を発送します。詳しくは通知をご覧ください。

| 日 | 事業名 | 会場 |
|--------|----------|-----|
| 9日(火) | 乳児健診 | 土成H |
| 18日(木) | 3歳児健診 | 阿波H |
| 24日(水) | 2歳児健診 | |
| 25日(木) | 乳児健診 | 土成H |
| 30日(火) | 1歳6か月児健診 | |

※会場のHは保健センターの略です。

運動教室

| 日 | 時間 | テーマ | 対象者 | 会場 |
|--------|--|-------------------|--------------------------------|--------------|
| 11日(木) | 受付 13:00~13:30 実施 13:30~15:00 | 脂肪燃焼・代謝アップにつながる体操 | 令和4・5年度に国保特定健診を受診された40~74歳までの方 | 阿波農村環境改善センター |

準備物：ヨガマット(なければバスタオル)、室内用シューズ、マスク、飲み物、汗拭きタオルなど
※安全に運動を行うために、当日測定した血圧が高値の場合、運動を制限もしくはお断りする場合があります。ご了承ください。

❀ 高齢者用肺炎球菌ワクチン予防接種を受けましょう ❀

高齢者の肺炎の原因の中で、最も頻度の高い「肺炎球菌」という細菌感染を予防するワクチンです。ワクチンで肺炎のすべてを予防することはできませんが、接種することによって、重症化防止などの効果が期待されます。

対象者 令和5年度に次の年齢になる方

※ただし、過去に23価肺炎球菌ワクチン(ニューモバックス)の予防接種を受けた方は対象外です。

| ① | 年齢 | 生年月日 |
|------|-----------|-----------|
| 65歳 | 昭和33年4月2日 | 昭和34年4月1日 |
| 70歳 | 昭和28年4月2日 | 昭和29年4月1日 |
| 75歳 | 昭和23年4月2日 | 昭和24年4月1日 |
| 80歳 | 昭和18年4月2日 | 昭和19年4月1日 |
| 85歳 | 昭和13年4月2日 | 昭和14年4月1日 |
| 90歳 | 昭和8年4月2日 | 昭和9年4月1日 |
| 95歳 | 昭和3年4月2日 | 昭和4年4月1日 |
| 100歳 | 大正12年4月2日 | 大正13年4月1日 |

② 60歳以上65歳未満の方で、心臓、腎臓もしくは呼吸器の機能の障害またはヒト免疫不全ウイルスによる免疫の機能の障害がある方として厚生労働省令で定める方(インフルエンザの定期接種対象者と同様です)
※②の方で接種を希望される方は、健康推進課へご連絡ください。予診票をお送りします。

接種方法 1回接種

ただし、過去に当予防接種を受けた方は、公費で接種できません。

接種期限 令和6年3月31日まで

接種費用 4千円(対象者で生活保護受給者は無料です)

実施場所 県内予防接種委託契約医療機関など

※予防接種のお知らせ・予診票などは、対象者に4月下旬に個別郵送しています。

休日および平日夜間 救急当番医

| 日 | 医療機関 |
|--------|-----------|
| 1日(月) | 阿波病院 |
| 2日(火) | おおつか内科 |
| 3日(水) | 御所診療所 |
| 4日(木) | 近藤医院 |
| 5日(金) | さかまき整形外科 |
| 6日(土) | 大串医院(眼科) |
| 7日(日) | 重清内科外科 |
| 8日(月) | 阿波病院 |
| 9日(火) | 大久保医院 |
| 10日(水) | 乾内科外科 |
| 11日(木) | 大野病院 |
| 12日(金) | 赤池内科 |
| 13日(土) | らいちクリニック |
| 14日(日) | 中山医院 |
| 15日(月) | 阿波病院 |
| 16日(火) | 森下医院 |
| 17日(水) | 松本眼科 |
| 18日(木) | 板東眼科 |
| 19日(金) | 西川内科クリニック |
| 20日(土) | 中山医院 |
| 21日(日) | 西川内科クリニック |
| 22日(月) | 阿波病院 |
| 23日(火) | さかまき整形外科 |
| 24日(水) | 重清内科外科 |
| 25日(木) | 御所診療所 |
| 26日(金) | 近藤医院 |
| 27日(土) | 金塚内科 |
| 28日(日) | 阿波病院 |
| 29日(月) | 阿波病院 |
| 30日(火) | 笠井病院 |
| 31日(水) | 太田診療所 |

月～土 18時～22時
日曜・祝日 9時～22時

当番医連絡先

| 医療機関名 | 電話番号 |
|-----------|--------------|
| 阿波病院 | 0883-36-5151 |
| おおつか内科 | 0883-35-6070 |
| 御所診療所 | 088-637-8033 |
| 近藤医院 | 0883-36-2011 |
| さかまき整形外科 | 0883-35-7880 |
| 大串医院(眼科) | 088-696-3133 |
| 重清内科外科 | 0883-35-6160 |
| 大久保医院 | 088-696-2037 |
| 乾内科外科 | 088-695-5006 |
| 大野病院 | 088-695-2112 |
| 赤池内科 | 0883-36-6565 |
| らいちクリニック | 0883-36-1608 |
| 中山医院 | 088-696-4662 |
| 森下医院 | 0883-35-5656 |
| 松本眼科 | 0883-35-7128 |
| 板東眼科 | 088-695-5139 |
| 西川内科クリニック | 0883-35-8080 |
| 金塚内科 | 088-695-5858 |
| 笠井病院 | 0883-35-2720 |
| 太田診療所 | 0883-36-2076 |

※当番医、あるいは中央広域連合中消防署(Tel.088-695-2149)で必ずご確認のうえ受診してください。変更になる場合があります。

7月から検診が、始まります

今年度はオレンジ色の封筒で5月下旬頃に、検診の案内を全戸配布します。

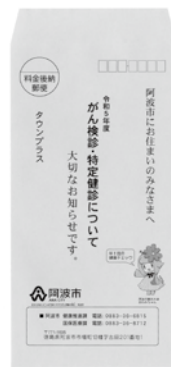

がん検診は、健康保険の種別に関係なく、対象年齢に該当し、阿波市に住民登録のある方が対象です(ただし、職場などでの検診が優先されます)。特定健診は国保加入の40歳から74歳の方、協会けんぽの扶養者で「特定健康診査受診券」が届いた方が対象です。

後期高齢者医療制度に加入されている方は、13ページをご覧ください。受診券は加入している健康保険から発行されます。

検診ご希望の方は、**5月22日(月)から申込受付を開始します。**

なお、オレンジ色の封筒が、5月末までにお手元に届かない場合は、ご連絡ください。

【お問い合わせ先】
健康推進課 Tel.0883(36)6815
国保医療課 Tel.0883(36)8712
(特定健診についてのお問い合わせ)

胃がん検診(バリウム)

安全性・制度管理の観点から、次の項目にあてはまる方はご遠慮ください。



- ◆アレルギー(バリウム製剤・発泡剤・下剤)
 - ◆握力が弱い・検診前3日間排便がない方・誤えんしてしまう
 - ◆意思疎通が難しい
 - ◆腸閉塞や憩室炎(けいしつ)になったことがある
 - ◆炎症性腸疾患や上部消化管疾患の治療中
 - ◆1年以内に心臓発作・脳卒中を起こしたことがある
 - ◆血圧180/110mmHg以上(当日)
 - ◆体重135kg以上
 - ◆心臓や腎臓疾患で水分摂取制限がある
 - ◆消化管(胃・大腸など)手術の既往【原則的に不可】
- ※ただし、主治医の許可があれば可、特に通院を要しない場合も可

「JA共済オリジナル 母子手帳ケース」を いただきました

JA共済の地域貢献活動の一環として、JAあわ市とJA板野郡から母子手帳ケースが贈られました。JAオリジナルの母子手帳ケースは、母子健康手帳を始め、診察券や印鑑など、大切な赤ちゃんに関するものが便利に収納できます。

JAでは、組合員・地域住民の皆さまに安心と満足をお届ける共済事業など、地域に密着したさまざまな活動を行っています。





のマークは事前予約制です。

| 5月の無料相談 | | とき | | ところ | お問い合わせ先 | |
|--|-----------------|----|-------------------------|-----------------|--|---------------------|
| 行政相談 行政に対する意見や要望など | 1日 | 月 | 13:30～16:00 | 阿波健康福祉センター | 阿波市社会福祉協議会 地域福祉課 Tel0883(36)5511 | |
| | 19日 | 金 | 9:30～正午 | 吉野地域福祉センター | | |
| | 22日 | 月 | 13:30～16:00 | 市場総合福祉センター | | |
| | 25日 | 木 | | 土成保健センター | | |
| 特設人権相談所 市の人権擁護委員による人権に関すること | 2日 | 火 | 9:30～正午 | 市役所人権課横 相談室 | 人権課 Tel0883(36)8716 | |
| | 18日 | 木 | | | | |
| | 11日 | 木 | 13:30～16:00 | 市場総合福祉センター | Tel0883(36)5511 | |
| | 6月 1日 | 木 | 13:30～16:00 | 9:30～正午 | 市役所人権課横 相談室 | 人権課 Tel0883(36)8716 |
| | | | | 阿波健康福祉センター | Tel0883(35)6033 | |
| | | | | 市場総合福祉センター | Tel0883(36)5511 | |
| 土成保健センター | | | | Tel088(695)4802 | | |
| 吉野地域福祉センター | Tel088(696)2386 | | | | | |
| 年金相談 | 9日 | 火 | 10:00～15:00 正午～13時除く | 市役所1階 103相談室 | 街角の年金相談センター徳島(オフィス) Tel088(657)3081(予約専用ダイヤル) | |
| | 23日 | 火 | | | | |
| 予約受付時間 平日 8:30～17:15(ご予約の際は、基礎年金番号がわかるものをご用意ください。) | | | | | | |
| あわ地域若者サポート出張ブース | 23日 | 火 | 13:00～16:00 | ハローワーク美馬 | あわ地域若者 サポートステーション Tel088(637)7553 | |
| | 26日 | 金 | | ハローワーク吉野川 | | |
| 対象は15歳から49歳までの現在無業で求職中の方。運営：公益社団法人徳島県労働者福祉協議会 | | | | | | |
| 消費生活に関する相談 | 開庁日 | | 9:00～16:00 | 市役所1階 | 阿波市消費生活センター Tel0883(30)2222 | |

— 阿波市のうごき —

| | |
|---|---|
| 令和5年3月末現在人口 (住民基本台帳によるもの) 男：16,947人 (-34) 女：18,190人 (-85) 計：35,137人 (-119) | 平均年齢 52.2歳 ()内は前月比 ■転入等：157人 ■転出等：228人 ■出生：16人 ■死亡：64人 |
| ■世帯：15,425世帯 (-1) | |

広報誌に掲載のイベントなどは、新型コロナウイルスの感染状況により、変更や中止になる場合がありますのでご了承ください。



今月の「市民憲章」

… 阿波市民憲章5項目のうちの1文をご紹介します …
 だれにも親切にし、
 優しさのあふれるまちをつくりまします。

今月の納税・保険料

| 納期限 | |
|---------------|---------------|
| 軽自動車税 全期 | 5月31日 (水)日 |
| 固定資産税 第1期 | |
| 後期高齢者医療保険料 過2 | |

小さなリフォームから新築まで
 どうぞお気軽にご相談下さい。

NAKANO ARCHITECTURE CO.,LTD.

tel **0883 35 3718**

http://nakano-arc.com



有限会社 中野建築
 阿波市阿波町十善地158番地

錦鯉せり市開催のお知らせ

～どなたでもご自由にご見学ください～

| | |
|-----|--|
| 開催日 | 5月6日・20日 (全て土曜日) |
| 時間 | せりの開始は13時からです。出荷される方は、順次受け付けを行います。8時30分までの受け付け分は、出荷順を抽選で決定します。 |
| 場所 | 市場町錦鯉流通市場組合 せり市場 (市場町尾開字目吉345-1) |
| 連絡先 | せり市場 Tel.0883(36)4998 Tel.090(4333)9824 松永 |



ラドン温泉入浴付き

送迎あり

歓送迎会絶賛承り中

■会席・鍋 4,400円～

■オードブル 4,000円～

飲み放題 (2時間)

※飲み放題LO 開始90分後

お1人様 2,500円

※表示価格はすべて税込みとなります。

癒しの宿 **土柱ランド新温泉** 0883-35-3431
〒771-1705 阿波市阿波町桜の岡165

5月編

ウグイスばあちゃんの知恵袋

母の日に送る花は、なんでカーネーションなん？ アメリカのアンナさんが、亡き母をしのんでな、教会の祭壇に、母が大好きだった白いカーネーションを飾ったことが始まりやって。ほんで日本に、明治の末期ごろ伝わったらしいわ。その後、赤いカーネーションが定番になったんじよ。
母のいっちょ好きな花を贈るのもいいよな。



亡き母の
携帯番号
そのままに
by しんみりばあちゃん

広告を掲載しませんか？

「広報あわ」は毎月14,000部が市内全域に配布されています。詳しくは市政情報課 TEL.0883(36)8708までお問い合わせになるか、阿波市ホームページをご覧ください。

事前相談することで「心の準備」ができます。
お気軽におたずねください。

葬儀の事前相談 毎日しています!

毎日
8:30~
17:30

吉野リバーホール安心ポイント

- ◎24時間いつでも寝台車でお迎えに参ります
- ◎病院などから会館への「安置」も24時間対応
- ◎送迎マイクロバスのご利用も無料です
- ◎地域の習わしに詳しいスタッフのきめ細かなサービス



解約



互助会システムの掛け金は
いつでも解約できます。
ご相談ください。

葬儀会館
吉野リバーホール
YOSHINO RIVER HALL

寝台車24時間365日いつでも対応!!
阿波市吉野町西条字築地119-13
TEL.088-696-3200

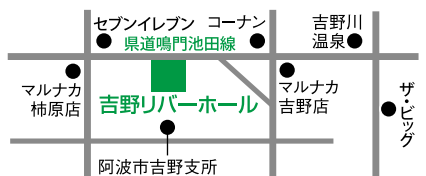

故人を偲ぶ 法要会席

季節を感じる来館法要料理

ハートプラザ住友

088-695-3224



法要会席 5,500円 (税抜5,000円)

◆全10品◆ 前菜(3種盛り)、造り(5種盛り)、合肴、揚物、強肴、蒸物、酢物、飯物(握り寿司)、汁物、水菜子



仏様のお霊具膳、1個324円(税抜300円)で、ご準備します

※おつとめの始まる時間迄にお届けします

- 白飯とお漬物、サービス
※館内での食事をご利用の方に限ります
- 10名様以上で、無料送迎バスをご用意
※館内での食事をご利用の方に限ります
※おつとめ後のお墓参りもバスでお送りいたします

※写真の献立は一例です。
※季節によりメニューを変更しております。

うちの子 一番♪



写真はkouhou@awa.i-tokushima.jp
かウグイスクイズの宛先まで送ってね♪
必ずペットのお名前と町名をご記入ください。



市場町 おまめちゃん



市場町 レオ君



阿波町 たける君



阿波町 たまちゃん



阿波町 しゅうぎ君



市場町 ミクちゃん



吉野町 あずきちゃん



阿波町 かめきち君



市場町 コノハ君



市場町 六助君

ウグイスクイズ

答えはなに?今月号をよ〜くご覧ください。

- ①毎年〇月〇日は「人権擁護委員の日」です。〇は何?
- ②全国児童福祉週間 今年度の標語は『〇〇〇 みんなではぐくみ 育ててく』。〇は何?

応募方法

はがきにクイズの答えとあなたの住所・氏名・年齢・電話番号を明記し、また**広報へのご意見、ご感想**などをお書きいただき、お送りください。抽選で5人の方に図書カードが当たります。

応募先 〒771-1695 徳島県阿波市市場町切幡字古田201番地1
阿波市役所 ウグイスクイズ係

締め切り 5月22日(月)必着

※応募は、1人につき1通に限ります。
※当選者の発表は、賞品の発送をもってかえさせていただきます。

多数の方のご参加、お待ちしております!

