



広報

# 阿波

2015

4

No.119

URL <http://www.city.awa.lg.jp> E-mail [info@city.awa.lg.jp](mailto:info@city.awa.lg.jp)

## アエルワでランチ おいしいよ!



- 特集「決算」 1～3
- ガンバレ! あわキッズ 6～8
- うちのお医者さん 9～10
- 暮らしのお知らせ 11～22
- フォトニュースほか 23～24
- 図書館カレンダー 25～26
- 健康だより 27～28

今月の折り込みは「入浴助成券交付申請書」  
「阿波市母子保健力センター」

### 今月の「市民憲章」

… 阿波市民憲章5項目のうちの1文をご紹介します …

元気いっぱい仕事に励み、  
人が輝くまちをつくります。

#### キャッチフレーズ

「10周年 かがやく阿波市に  
きらめく未来」

#### ロゴマーク



阿波市制施行10周年記念

平成  
27年度

# 当初予算

平成27年度当初予算が、第1回市議会定例会で可決承認されました。本年度の当初予算は、「阿波市総合計画」を基本とし、今後の社会経済情勢の変化や国・県の予算編成および地方財政対策の動向を的確に見極めつつ、年間を通じた総合予算として、「行財政改革に取り組み」とともに、既成概念にとらわれない予算」を基本に編成しました。

# 175億3,400万円

## 【地方譲与税等内訳】

- 地方消費税交付金 4億3,190万円 2.4%
- 地方譲与税 2億1,000万1千円 1.2%
- ゴルフ場利用税交付金 3,160万円 0.2%
- 株式等譲渡所得割交付金 2,090万円 0.1%
- 配当割交付金 1,970万円 0.1%
- 自動車取得税交付金 1,690万円 0.1%
- 交通安全対策特別交付金 700万円 0.1%
- 地方特例交付金 700万円 0.1%
- 利子割交付金 540万円 0.0%

国庫支出金 22億9,767万4千円 13.1%

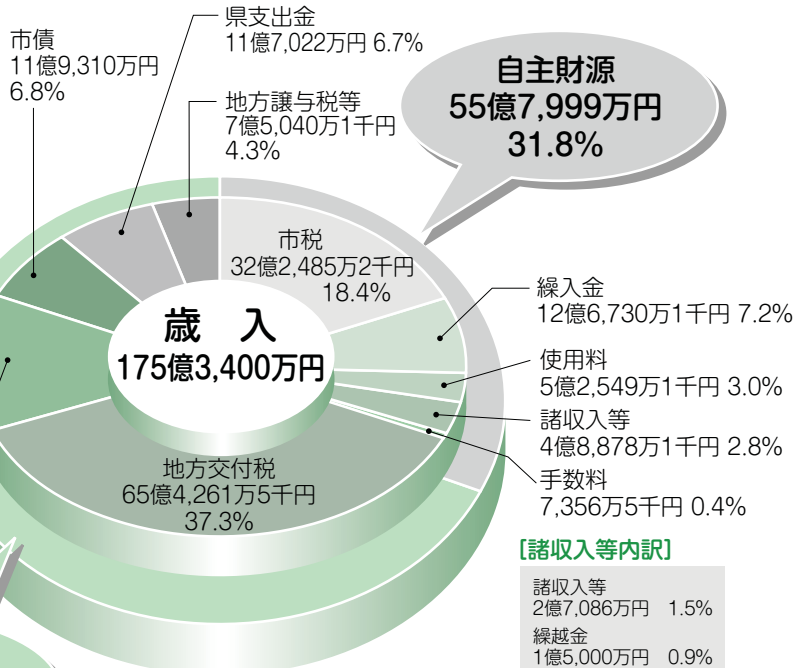

## 【諸収入等内訳】

- 諸収入等 2億7,086万円 1.5%
- 繰越金 1億5,000万円 0.9%
- 分担金及び負担金 4,399万円 0.3%
- 財産収入 2,393万1千円 0.1%

依存財源  
119億5,401万円  
68.2%

## 【歳入】

歳入は市が自主的に収入できる「自主財源」と国・県などから交付される「依存財源」とに区分されます。歳入総額の構成比として、自主財源(市税・分担金・負担金・使用料・手数料等)

## 【歳出】

### (性質別歳出)

支出が法令などで義務付けられている経費などとして、「人件費」、「扶助費」、「公債費」

平成27年度当初予算額は、「庁舎及び交流防災拠点施設整備事業」や「学校給食センター建設事業」の大型建設事業が終了したことから、前年度に比べ、11.3%減少の、175億3400万円となっています。主な事業は、市制施行10周年を市民の皆さんとともに祝うための事業や、市内の保育所、認定こども園、幼稚園で新制度に基づく「子ども子育て支援事業」を行います。また、ハード事業として市営住宅ストック総合活用計画に基づく「公営住宅整備事業」を行います。阿波市の現在や将来を見据えた事業に引き続き取り組み、市民の皆さんが、「阿波市に住んでよかった、これからも住み続けたい」と感じてもらえるような予算編成となっています。

31.8%、依存財源(地方交付税・地方譲与税・国・県支出金・市債など) 68.2%となっています。

このように、本年度も依存財源である「地方交付税」や「国・県支出金」などに依存せざるを得ない財政構造となっています。

があり、これを義務的経費といえます。予算額は、87億9572万9千円で、歳出総額の50.2%を占めています。「公債費」の増加に伴い、前年度比2億6599万3千円の増加、3.1%の増となっています。

# 一般会計当初予算

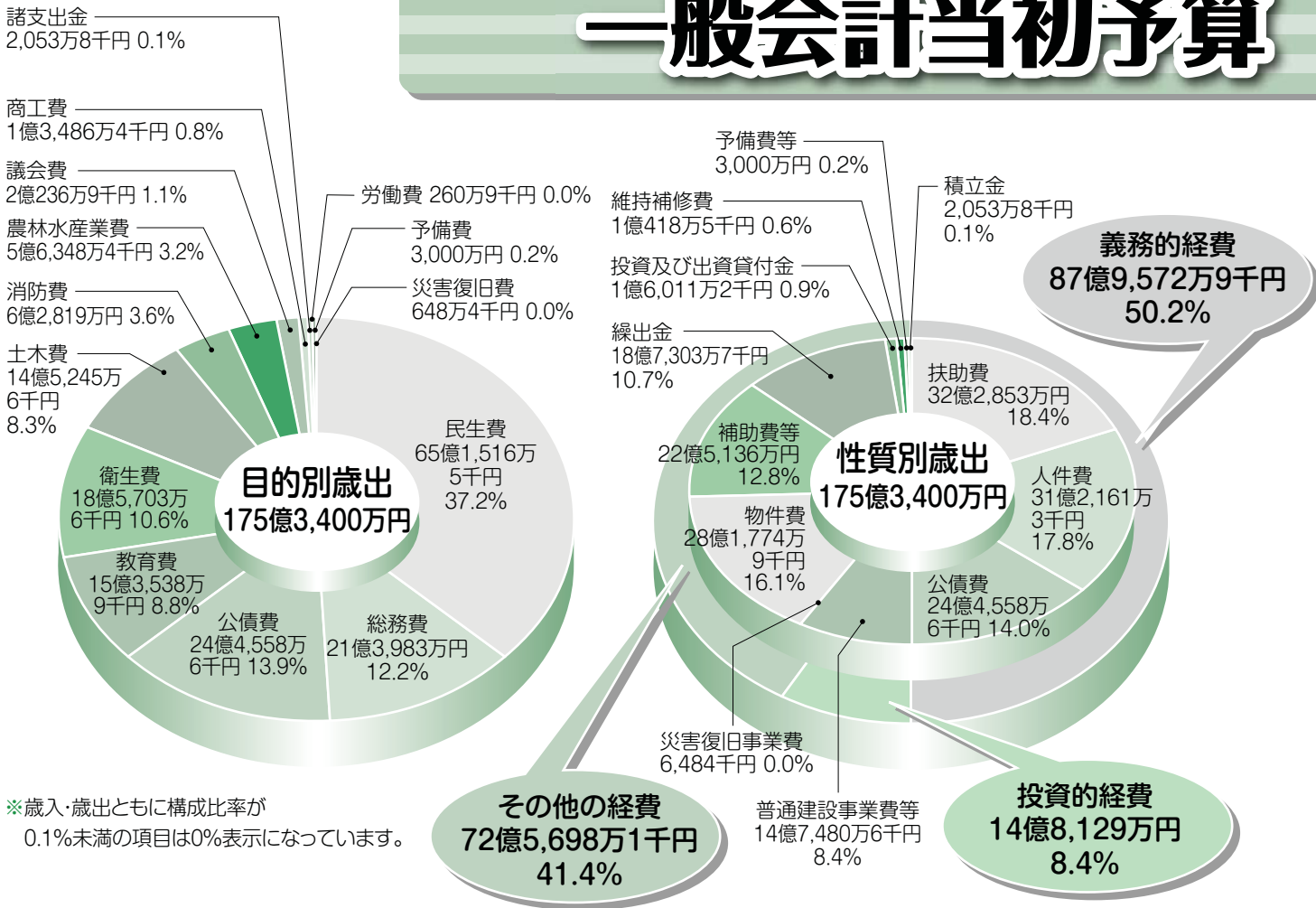

## 特別会計

|                           |                     |
|---------------------------|---------------------|
| <b>国民健康保険</b>             | <b>55億2,020万7千円</b> |
| ○一般被保険者数                  | 9,351人              |
| 加入世帯数                     | 5,333世帯             |
| ○退職被保険者数                  | 821人                |
| 加入世帯数                     | 347世帯               |
| (上の人数・世帯数は、平成26年12月31日現在) |                     |
| 〈主な事業〉                    |                     |
| 保険給付費                     | 32億7,236万1千円        |
| 医療費適正化特別対策事業              | 345万1千円             |
| 特定健康診査等事業                 | 2,418万8千円           |
| <b>後期高齢者医療特別会計事業</b>      | <b>4億4,096万3千円</b>  |
| ○後期高齢者医療制度被保険者数           | 6,756人              |
| (上の人数は、平成26年12月31日現在)     |                     |
| <b>介護保険</b>               | <b>43億562万3千円</b>   |
| <b>伊沢谷簡易水道事業</b>          | <b>300万4千円</b>      |
| <b>住宅新築資金等貸付事業</b>        | <b>372万9千円</b>      |
| <b>農業集落排水事業</b>           | <b>1億2,769万円</b>    |
| <b>御所財産区</b>              | <b>1,651万9千円</b>    |

## 水道企業会計

|       | 収益的収支       | 資本的収支     |
|-------|-------------|-----------|
| 収入予算額 | 6億7,094万7千円 | 3億436万8千円 |
| 支出予算額 | 6億6,892万4千円 | 5億2,750万円 |

また、道路改良や公共施設の建設などインフラ整備に要する経費で、その効果が長期にわたって持続する経費を「投資的経費」としています。予算額は、14億8129万円で、歳出総額の8.4%となっています。「庁舎及び交流防災拠点施設整備事業」や「学校給食センター建設事業」の大型建設事業が終了したことから、前年度比25億9651万3千円の減少、63・7%の減となっています。

出総額の37・2%を占めています。生活保護総務費の減などにより、前年度比1263万3千円の減少、0.2%の減となっています。「土木費」は、予算額14億5245万6千円で、歳出総額の8.3%となっています。昨年度に引き続き「公営住宅整備事業」などを行うことから、前年度比3億433万1千円の増加、26・5%の増となっています。「公債費」は、「庁舎及び交流防災拠点施設整備事業」や「学校給食センター建設事業」などの合併特例債の償還などから予算額24億4558万6千円で、前年度比3億938万7千円の増加で、14・5%の増となっています。



## 人が輝くまちづくり

明日の本市を担う子どもたちの快適な教育環境づくりを推進します。

1. 学校教育ICT活用事業 35,879千円
2. 市場中学校 体育館改築事業 19,600千円

平成19・21年度に導入した小中学校教育コンピューターの更新を行います。

現在のデスクトップパソコンおよびノートパソコンからタブレットパソコンに変更し、ICTを活用したよりきめ細やかな授業を行います。

耐震基準を満たしているため未改修であった同校体育館を安心安全な学校づくりと市内教育施設環境の均衡を図るために体育館改築工事を行います。平成27年度は新体育館実施設計業務などを行います。



## 安全・安心のまちづくり

急激に進む少子高齢化の中、市民ニーズを十分に踏まえた対策に取り組みます。また、南海トラフ巨大地震などを想定し、災害に強いまちづくりを総合的に進めます。

1. 子ども子育て支援事業 1,063,338千円
2. AWAの道ウォーキング事業 1,593千円

一条地区幼保連携施設、なかよし幼児センター「どなり」、八幡地区幼保連携施設を「幼保連携型認定こども園」として運営を行います。また、市内の保育所および幼稚園も新制度による運営を行い、保護者のニーズに合った保育や教育を行います。

気軽に取り組めるウォーキングを推進することで、運動不足の解消を図り、肥満の改善を目的とします。ウォーキングマップを作成し、ウォーキングラリーなどの事業を実施することにより、肥満の改善、予防することで疾患の発病予防が図られ、医療費の削減にも繋がります。

3. 防災士資格取得助成事業 220千円
- 地域防災のけん引役として防災士の養成を推進するため、資格取得に必要な費用を助成します。

## 共に生き、共に築くまちづくり

住民自治に基づく個性豊かな地域づくり、市民と行政の協働のまちづくりを強く推進します。

1. 総合計画策定事業 5,800千円

第1次阿波市総合計画の期間が平成28年度に終了することを機に、新たに第2次阿波市総合計画を策定します。平成27年度は市民アンケートなどの基本調査を行い、平成28年度策定に向け市民ニーズの動向を分析します。

2. 阿波市制施行10周年記念特別事業 17,106千円

アエルワホールでの初の本格的なクラシックコンサートと、とくしま記念オーケストラを招いて開催します。また、本事業の中の地域交流プログラムとして、一流演奏家による地元中学校音楽部への演奏指導なども予定しており、公演日にオープニング演奏も行う予定です。



## 美しい環境・生活基盤の充実したまちづくり

市民の定住基盤となる快適な環境づくり、インフラ整備などをいろいろな分野から中・長期的、広域的視点に立って進めます。

1. 公営住宅整備事業 541,887千円

市営住宅ストック総合活用計画に基づき、老朽化の著しい東条団地の整備を図ります。平成25年度に、建築に係る実施設計業務が完了し、平成26、27年度の2カ年で建築工事を実施し、平成27年度中の完成を目指します。

## 行財政改革にかかる取り組み

来る交付税の一本算定に向けて将来を見据えた事業を行い、効率的で持続可能な財政運営を推進します。

1. 公共施設等総合管理計画作成事業 4,281千円

今後、人口減少などにより公共施設などの利用需要が変化していくことが予想されます。早急に公共施設などの全体の状況を把握し、将来に向けた長期的な視点をもって、更新・統廃合・長寿命化などの計画を作成します。

# 友人の横綱に 肖像画を贈呈

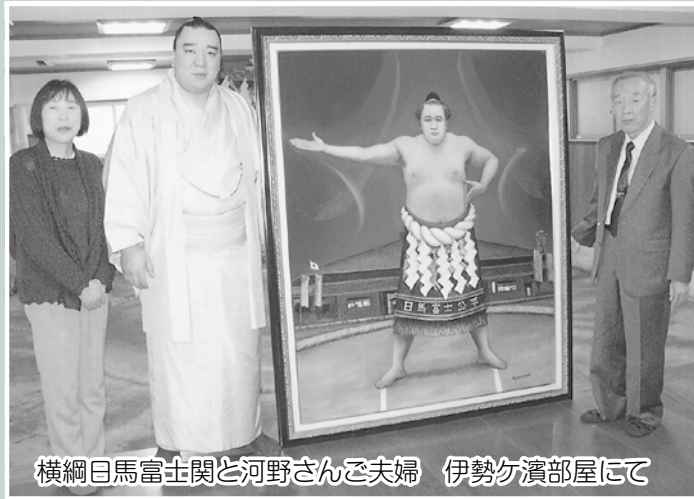

横綱日馬富士関と河野さんご夫婦 伊勢ヶ濱部屋にて

洋画家の河野宗乃丞さん(市場町市場)が2月5日、横綱日馬富士関に油絵を贈りました。河野さんは10年前、友人の紹介で油絵が趣味の日馬富士関と知り合い、友好を暖めてきました。

お二人は「横綱とプロの画家を目指そう」と約束し、共に精進して、見事に夢を叶えました。今回の肖像画は縦160センチ、横130センチ、両国国技館を背景に、土俵入りの姿を描いた大作です。絵は現在、大勢の人に観てもらいたいという横綱の希望で、小巻公平後援会会長経営のレジャー施設に飾られています。

# 山王のデラウエア 全国第2席



「第16回全国果樹技術・経営コンクール」で、デラウエアの無加温栽培に取り組んでいる「JA阿波町ぶどう部会」が全国第2席に当たる農林水産省生産局長賞を受賞しました。

ぶどう部会は阿波町山王地区の16戸からなり、低温でも結実しやすい品種やビニールハウスの使用で温風暖房機を使わず、低コストで収穫を1ヵ月ほど早めることに成功しました。



授賞式を終え、市へ表敬訪問(2月25日)

# 一条地区幼保 連携施設が完成



市が柿原小学校西隣に建設していた「一条地区幼保連携施設」が完成し、2月20日に落成式が行われました。

この施設は幼児教育と保育を一体的に行う「一条認定こども園」として、旧一条、吉野中央の両保育所と一条幼稚園を合築し、0〜5歳児の子もたちが利用することになります。

県産材が使用された建物は、太陽光発電や床暖房給食室のIHシステムなどが取り入れられています。

工事中は地域の皆さまの温かいご理解とご協力をいただき、ありがとうございます。

# 老人クラブ会員に 日舞を指導

# 日舞を指導

柏木文子さんが徳島県から高齢者福祉功労賞を受けました。

柏木さんは日本民謡舞踊連盟大師範で、土成町役場に勤務していた頃から約40年間、老人クラブで日舞を教えています。毎年秋に開催される老人体育大会では、土成地区の会員に踊りを指導、本番での総踊りは体育大会の楽しみのひとつです。

柏木さんは「賞をいただいてうれしく、また光栄に思っています。お役に立てる間、頑張ります」と話されています。



かしわぎ ふみこ  
柏木 文子さん(土成町成当)

## 日本の安心と平和を守ります!

2月25日、市役所で平成26年度阿波市自衛隊入隊予定者激励会が開催されました。今年の入隊予定者は吉野町の岡田 敦さんと阿波町の青山博和さんの2名です。野崎市長からの「日本や国際社会の平和、そして国民の命と財産を守るために、体気をつけて頑張ってください」という激励に、岡田さんは「期待に応えられる自衛官になるため日々精進します」青山さんは「国民から頼られる存在になれるよう頑張ります」と力強く応えました。



## 市場文化会館だより入賞

市場文化会館が毎月発行している「市場文化会館だより」が、「第11回全国隣保館だよりコンテスト」で入賞しました。受賞したのは2013年10月号です。読みやすいようレイアウトを決め、写真撮影、印刷も同館で行います。毎月1300部が八幡小学校区の世帯に配布されています。担当者は行事予定や季節の話題を盛り込み、地元に着し、親しんでもらえる紙面作りに努力しています。

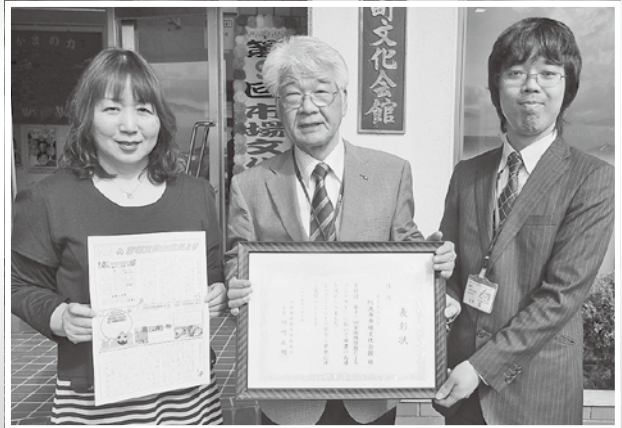

### 国民年金からのお知らせ

## ご存知ですか? 「学生納付特例制度」

● **対象となる学生は?**  
 大学(大学院)、短期大学、高等学校、高等専門学校、専修学校および各種学校(修業年限1年以上)である課程)、一部の海外大学の日本分校に在学する方です。また夜間・定時制課程や通信制課程の方も含まれますので、ほとんどの学生の方が対象となります。

● **所得基準**  
 前年の所得(申請者本人のみ) 118万円+扶養親族などの数×38万円+社会保険料控除など

● **手続きは?**  
 年金手帳・印鑑・学生証(写し)もしくは在学証明書をお持ちになり、市民課・各支所地域課で申請してください。

● **承認を受けた期間とは?**  
 年齢基礎年金を受け取るために必要な期間に算入されませんが、年金額には反映されません。不慮の事故や病気により障がいが残った場合、障害基礎年金を請求することができます。

● **保険料の追納制度**  
 学生納付特例期間については、10年以内であれば保険料をさかのぼって納めること(追納)ができます。追納すると将来受け取る年金額が増額されますが、承認を受けた期間の翌年度から起算して3年度目以降に追納する場合は、当時の保険料に経過期間に応じた加算額が上乗せされます。

【問い合わせ先】 徳島北年金事務所国民年金課 Tel.088(655)0911 または 市民課 Tel.0883(36)8710

## 4月のベビー&キッズ情報



就学前の小さなお子さまと、一緒にお出かけしませんか?気軽に参加できる子育て関係の事業などをご紹介します。(なお、事業は都合により変更されることもあります。詳しいことは、各連絡先へお問い合わせください)

| 開催日                  | 名称                           | 開催時間など                             | 開催場所                       | 問い合わせ申し込み電話番号    |
|----------------------|------------------------------|------------------------------------|----------------------------|------------------|
| 月曜日~金曜日              | 子育て支援センター さくらんぼルーム           | 9:00 ~ 16:00                       | 子育て支援センター さくらんぼルーム(旧日開幼稚園) | Tel.0883(36)6824 |
| 月曜日~金曜日<br>A・Bどちらか開催 | A わんぱく広場(室内)<br>B プレイコート(園庭) | 9:00 ~ 16:00<br>(12:00~14:00は除きます) | 土成子育て支援センター<br>土成中央保育所園庭   | Tel.088(695)5681 |
| 1日(水)                | たんぼぼサロン                      | 10:00~15:00 参加費 ひとり 50円            | 吉野地域福祉センター こすもす            | Tel.088(696)2386 |
|                      | 子育てひろばちよこ                    | 9:30~11:30 参加費 一家族100円             | 阿波健康福祉センター バーベナの里          | Tel.0883(35)6033 |
| 6日(月)                | 子育てサロンぱんだ                    | 9:30~11:30 参加費 ひとり 30円             | 市場総合福祉センター                 | Tel.0883(36)5511 |
| 8日(水)                | たんぼぼサロン                      | 10:00~15:00 参加費 ひとり 50円            | 吉野地域福祉センター こすもす            | Tel.088(696)2386 |
| 15日(水)               | たんぼぼサロン                      | 10:00~15:00 参加費 ひとり 50円            | 吉野地域福祉センター こすもす            | Tel.088(696)2386 |
|                      | 子育てひろばちよこ                    | 9:30~11:30 参加費 一家族100円             | 阿波健康福祉センター バーベナの里          | Tel.0883(35)6033 |
| 20日(月)               | 子育てサロンぱんだ                    | 9:30~11:30 参加費 ひとり 30円             | 市場総合福祉センター                 | Tel.0883(36)5511 |
| 22日(水)               | たんぼぼサロン                      | 10:00~15:00 参加費 ひとり 50円            | 吉野地域福祉センター こすもす            | Tel.088(696)2386 |

「JICA国際協力中学生・高校生エッセイコンテスト2014」で大本泉さんが全国5席に当たる独立行政法人国際協力機構四国支部長賞を受賞しました。このコンテストには国内外から6万6462作品の応募がありました。



徳島文理中学校2年生  
おおもと いずみ  
大本 泉さん(阿波町)

## 心の通う、 世界を目指して

「これ、見てほしい。」  
そう言いつつ、母は私に一冊の本を差し出した。そこには、私と同じ年齢くらいのアフリカ人の男の子が、故ダイアナ妃に抱かれていた写真が掲載されていた。よく見ると、その子の右足は、膝から下がなかった。  
「アフリカ、足がなごの。」  
と、母に聞くと  
「地雷と言いつつね、地面に埋め込まれた爆弾を知らずに踏んで、足がなくなつたのよ。」と教えてくれた。私は、この写真と、母の言葉に大きな衝撃を受けた。

その本を読んでもみると、今でも、世界各地で戦争や紛争があり、いつも犠牲になっているのは、私たちのような子供であることが分かった。平和な国“日本”で生まれ、育った私には、想像もできない現実が、そこにはあった。

今、私は中学校に入学して、とても幸せな毎日を送っている。朝、起きて、食事をして学校に行く。そして、勉強をする。当たり前のように過ごす毎日が、戦禍の中にある、私たちと同じ世代の子供たちにとっては、逆に理解できないのではないかと思つた。この、幸せ過ぎる、私の生活に気付き、これからの私に何が出来るのか、ここで考えてみた。

まず、最初に取り組んでみたいこととして、将来、私は薬剤師になりたいと思つているので、未開発の国へ行き、伝染病などで困っている人たちの力になりたいと思つた。日本では病院に行けば、その症状によって薬も処方され、病気もすぐ良くなる。しかし、病院さえない地域、薬もない所で、全面的にバックアップ体制を整えたいと思つた。私が生まれる前から、そして生まれてからは、麻しんや水ぼうそうといった、病気を予防するために予防接種を受けたことが記入されている。恵まれない国では、このような予防接種を受けることが出来ないそうだ。その普及にも力を注ぎたいと思つた。

また、先にも述べたように、地雷による事故をなくすために、地雷除去にも取り組んでみたいと思つた。ニュースでも聞いたことがあるが、日本の最新鋭の機材によって、地雷の撤去作業が現在も行われている。そのサポート役として、少しでも役に立ちたいと思つた。いずれの仕事も、危険と隣り合わせである。私の命も危ないかもしれない。しかし、それを恐れていては、前へ進むことは出来ないと思つた。誰かがしなければいけないことである。それなら、私が進んでやってみようと思つた。

それには、私だけの力では不可能なことが多いので、たくさんの人に協力を呼びかけてみたいと思つた。“勇気”と“責任感”という文字を背負えば、不可能なことも、可能に出来る力が沸き起こりそうに思つた。  
日本でも、東日本大震災の時に、たくさんの方から手を借り、助けてもらった。そのため、復興も早かった。その恩返しのためにもボランティアとして、困っている人たちを救いたいと思つた。

私たちは、美しく、青い星と言われる“地球”に生を受けた。言語や文化こそ異なるけれど、心はひとつでないとけないと思つた。そうすることによって、戦争もなくなり、平和な世界になるのではないだろうか。地震や台風は天災であり、防ぐことは出来ないけれど、戦争はある意味“人災”であると思つた。美しい心を持てば、防げるはずである。そうすることによって、本当に美しい“地球”になると思つた。

これからの時代を切り拓き、担う私たち若い世代が、自分の幸せだけを考えるのではなく、グローバルな気持ちで、地球規模で物事を考えていけば、そこには強い“絆”が生まれると思つた。世界のために、地球のために、強い信念を持って、笑顔の絶えない、地球づくりをしていきたいと、私はここに誓つた。

## カンパレ! あわキッズ!

「カンパレ! あわキッズ!」は、阿波市に住む子どもたちの活躍をご紹介しますコーナーです。  
文化活動や体育活動で優秀な成績をおさめた子どもたちを毎月ご紹介いたします。  
お知らせに優秀な成績をおさめた子どもさんがいましたら、ぜひ秘書人事課へご紹介ください。

【問い合わせ先】  
秘書人事課 TEL0883(36)8701

「広報阿波」では叙勲や大臣賞、知事賞などを受けられた方を掲載させていただいていますが、全ての受章(賞)者を把握できません。

受章(賞)者がおられましたら、推薦者(団体)などは秘書人事課までご連絡ください。

「広報阿波」では、サークル会員募集やイベントの開催案内など、市民の皆さまからの情報を掲載させていただいています。

「広報阿波」は毎月1日に発行しています(1月のみ3日)。掲載したい情報のある方は、掲載したい月の1カ月前までに秘書人事課へお申し込みください。

営利を目的とするものや、他人のプライバシーに影響するものなどは、お受けできない場合がありますのでご了承ください。

【連絡先】秘書人事課 広報担当 TEL0883(36)8701

## 硬筆展で受賞



さきやま こなつ  
先山 果夏さん(一条小学校5年生)

(公)日本習字教育財団が主催する「第5回公募日本習字硬筆展」で先山果夏さんが全国連合小学校長会長賞を受賞しました。審査員からは「文字の組み立て方や構成、漢字と仮名の大きさなどがよく工夫され、調和の取れた美しい作品」と評価されました。この硬筆展には国内外から5万9788展の応募がありました。先山さんは「文字を書くのは大好きです。これからは行書を書きたいです」と話しています。

## 日本代表として欧州遠征



3月1日つるぎ高校を卒業した秋山大地さん(阿波町あきやまたいち)が、日本ラグビー協会より2014年度高校日本代表に選ばれ、3月12日〜27日の日程でスコットランドとフランスに遠征し、両国のU-19(19歳以下)代表と4試合を戦いました。「高校日本代表になるのが夢だったのでうれしい。将来は日本代表としてプレーしたい」と話す秋山さんは、今春から全国大学選手権6連覇中の帝京大へ進学し、夢をかなえるため努力を続けています。

## 第4回 「家族のきずな」エッセイ

『見直そう家庭の力、深めよう家族の絆』より ③

このコーナーでは、平成26年に開催された「第4回家族のきずな」エッセイに入賞した阿波市の子どもの作文を紹介しています。



土成中学校1年生  
寺井菜々子さん

「愛ときずなとその言葉」

土成中学校1年生 寺井菜々子

「ママとパパがいるから一人じゃないよ。」物心ついた時からそれが疑問に感じた。私が友達とけんかをして、毎日無視されたから、私はその出来事を母に相談した。すると、「ママとパパがいるから一人じゃないわ。」  
ほら、またそれだよ。私は一人なの、悲しいの、だから私はもう一度言った。「私は一人なの、友達に無視されて一人なの。どうしていつもそればかり言うの。」って。すると母は、下を向きそれきりだまりこんだ。そしてまた私の方を向いて言った。  
「ママはね、たとえ菜々子が友達関係で一人になっても味方なの。家族みんな、味方。だってあなたを心から愛しているから。」母は真剣にこちらを向き、言った。私の目からは涙があふれてこぼれ落ちた。  
母が、いつもあんなことを言っていたのが分かった気がしたしゅんかんだった。そう、私は一人じゃない。一人なんかじゃない。だって家族がいるじゃないか。私の大切な家族が。これが私の思う家族のきずなの答え。  
あの言葉には、美しくも、やさしい愛と、きずながかくれていたんだ。



# 県新聞感想文 コンクール

優秀賞



やまなか りゆのすけ  
山本龍之介君  
(八幡小学校5年生)



よしもと ひかり  
吉本 光輝君  
(林小学校2年生)

教育現場で活用される新聞記事をテーマにした「第6回徳島県新聞感想文コンクール」(徳島新聞社主催)で、阿波市の子どもたち5人が入選し、2月25日の徳島新聞朝刊で紹介されました。部門は小学1～3年、同4～6年、中学生、高校生と4つに分かれ、応募数は過去最高の2万1065点もありました。

優良賞

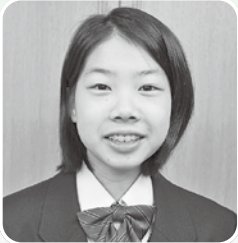

おおもと いずみ  
大本 泉さん  
(徳島文理中学校2年生)



にしむら あいね  
西村 愛音さん  
(阿波中学校1年生)



やました かおり  
山下 歌織さん  
(林小学校3年生)

## 食のセミナー～第39回「ごはん・お米とわたし」

図画部門

作文部門

小・中学生を対象に、毎日のごはんの思い出や家族とのコミュニケーションにまつわる作文・図画を募集した「ごはん・お米とわたし」作文・図画コンクールで、市内の子どもたち5人が「徳島県農業協同組合中央会長賞」を受賞しました。このコンクールはJAGグループが推奨する「みんなのよい食プロジェクト」の一環で、日本食のおいしさと大切さを広く周知しています。

第3部



さかまき しゅんや  
酒巻 俊矢君  
(阿波中学校3年生)

第1部



はらだ あゆみ  
原田 歩祈君  
(八幡小学校4年生)

第3部

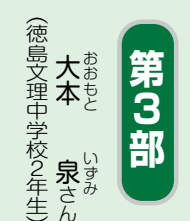

おおもと いずみ  
大本 泉さん  
(徳島文理中学校2年生)

第2部



ひおか あいはる  
日岡 彩輝さん  
(大俣小学校6年生)

いのう しょうご  
猪井 翔伍君  
(土成小学校6年生)

## HAYASHI ファンタジアFC 準優勝

2月7・8日の2日間、「第17回貞光ゆづり杯」が、貞光ゆづりばーく場で開催されました。HAYASHIファンタジアFCは、初日のリーグ戦を勝ち抜き、2日目のAグループトーナメントを突破し、決勝進出。決勝の相手は香川県のシヨイナス多度津で、結果は惜しくも1対2で準優勝となりました。

選手らは最後まで健闘し、試合は延長戦までもつれ込む大熱戦となりました。



あべひろと ばんどうしょうご たけざり けい もりしたゆうさく かむただい き ふじさきとちや もりしたひろゆすけ  
(後列) 安部嘉斗君 坂東翔伍君 武澤 慶君 森下優作君 川人大輝君 藤崎智也君 森下僚介君  
むぐろまゆじ くさのだいき さかまきせいご こばしりょうま こまつりゆうき こうだ てつ  
(前列) 六車祐史君 草野大輝君 酒巻成吾君 小橋遼馬君 小松隆輝君 幸田 哲君

# うちの お医者さん

## 71 高齢者の肺炎

おおく ほあき お

大久保内科 市場町大野島 大久保明夫 先生



最近のテレビCMで西田敏行氏  
が言われているように、肺炎は平  
成23年度より脳卒中を上回り死亡  
原因の第3位となり、またその死  
亡者の96%は65歳以上の高齢者とな  
っています。さらに大規模な病  
院において、成人肺炎入院患者に  
占める70歳以上の高齢者の割合が  
この10年間で倍増しているとの報  
告もあり、入院している肺炎患者  
はすなわち高齢者であるといっ  
ても過言ではない状況です。

日本呼吸器病学会では、平成12  
年に病院外で日常生活をしていた  
人に発症した肺炎を市中肺炎(CA  
P)、また入院後48時間以降に新し  
く出現した肺炎を院内肺炎(HA  
P)と分類しそれぞれについて診療  
ガイドラインを作成してしまし  
た。しかし先に述べた肺炎患者の  
高齢化を考え、平成23年にはCA  
PとHAPの中間に位置し高齢者  
肺炎の大半が含まれる医療介護関  
連肺炎(NHCAP)を提唱、その  
ガイドラインを発表しました。

そこで昨年より肺炎球菌ワクチ  
ンが定期予防接種の一つに選ばれ  
高齢者の肺炎に対する関心が非常  
に高まっていることもあり、前述  
のNHCAPの診療ガイドライン  
を参考に高齢者の肺炎の特徴とそ  
の対応策について考えてみたいと  
思います。

まず高齢者の肺炎の70%以上は

誤嚥が原因とされています。それも  
食物や飲み物におせる顕性誤嚥でな  
く、夜間睡眠中無意識のうちに口腔  
内分泌物を細菌とともに誤嚥する不  
顕性誤嚥が大半を占めます。通常こ  
れらの誤嚥は少量であり直ぐに肺炎  
が生じる可能性は低いのですが、高  
齢者においては長期臥床者やたばこ  
による慢性閉塞性肺疾患患者も多  
く、さらにインフルエンザ感染後等  
では誤嚥した細菌が気道上皮障害の  
ため嚥下できず、その結果として肺  
炎に至ると考えられています。

症状は通常のCAPとは異なり  
急激な発熱、咳嗽及び胸痛等の訴  
えが少なく、食欲不振や全身倦怠  
感など非特異的です。またその特  
徴として周囲に対する無関心など  
精神症状がしばしば出現します。  
これらは高齢者の肺炎患者が医療  
機関を受診した際にはすでに重症  
化している事実の証明となるのか  
もありません。

対応ですが、まず高齢者の肺炎  
と通常のCAPにおける原因病原  
菌を比較してみると口腔内嫌気性  
菌が高齢者肺炎ではやや増加し、  
マイコプラズマ等若年者に多い非  
定型病原体が認められないなど僅  
かな違いはあるようです。しかし  
これらには通常の抗生剤は充分有効  
であります。つまり高齢者の肺炎の  
対応で最も大事なことはやはり誤嚥

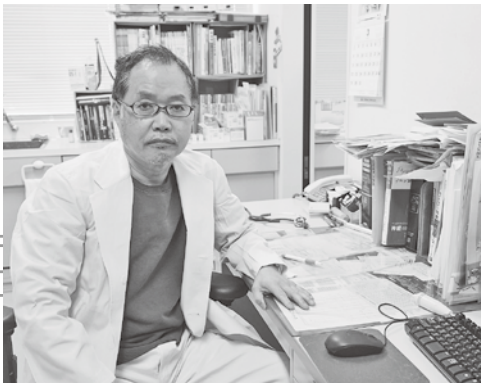

予防です。ある老健施設で試みられ  
40%以上死亡者が減少した方法です  
が、嚥下障害のある患者は飲み込み  
易いゼリー状の食物を摂取してもし  
い、胃食道逆流を予防するため食後  
2時間以上は座位をとること、一度  
に200ml以上大量に水分を摂取し  
ないこと、睡眠前に口腔ケアを十分  
に行い睡眠時口腔内細菌数の減少を  
図ることなどです。勿論禁煙、イン  
フルエンザワクチン及び肺炎球菌ワ  
クチン接種が大切なことは言うまで  
もありません。

以上最近急増している高齢者の  
肺炎について原因、症状及び予防  
法を簡単に説明させていただきました  
。これが市民の皆様のご健康  
に少しでも役立てば幸いです。

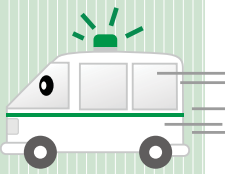

### 気を つけよう! 消費者トラップ

依然として多い消費者トラップなどの  
情報をご紹介します。皆さんのくらしの  
安全のためにご活用ください。

#### 「不用品を売るつもりが…」

「不用品など何でも買い取る」との  
電話があり、業者の来訪を承諾したが、  
用意しておいたものはざっと見ただけ  
で「貴金属はないか」と聞かれた。なか  
なか帰ってくれないので仕方なくネッ  
トレスを見せたら、安く買い取られて  
しまった。という相談が県内で寄せら  
れています。

この事例のような「訪問購入」では、  
業者は勧誘に先立って業者名や買い取  
る物品の種類を明示する必要がありま  
す。また、飛び込みで勧誘することや、  
一度取引を断った消費者への再勧誘は  
禁止されています。さらに買い取り時  
には、特定商取引法で定められた事項  
を記載した書面を交付しなければなら  
ません。

いったん引き渡した品物を取り戻す  
には時間がかかりますし、取り戻すこ  
とができない場合もあります。売らな  
くない場合はきっぱりと断ることが大  
切です。

#### 【問い合わせ先】

阿波市商工観光課消費者相談窓口  
TEL 0898(3)36(8)7222  
徳島県消費者情報センター  
TEL 0898(623)0110

# お元気ですか？ 阿波病院です。

～ 地域包括ケア病棟をご存知ですか？～

市場町市場岸ノ下 Tel.0883 (36) 5151



## こんにちは 「地域連携室」 です

追加でお話しをしますと…  
当院では、訪問リハビリも  
行っています。在宅でリハビ  
リを受けたい方は、担当のケ  
アマネージャーにご相談くだ  
さい。

看護ステーション、主治医  
の先生で連携し対応できるか  
お返事をさせていただきます  
す。よろしく願います。  
【問い合わせ先】

Tel.0883(36)2662



地域包括ケア病棟は、急性期医療を終了し、すぐに在宅や施設へ移行するには不安のある患者さまに対し、在宅復帰に向けて医療管理、診療、リハビリを行うことを目的とした病棟です。また、在宅療養中の患者さまに入院が必要となった時、在宅医から依頼を受けて支援する病棟です。

阿波病院では、昨年5月1日より3階西病棟を「地域包括ケア病棟」として新設しました。「地域包括ケア病棟」に入院された患者さまには、阿波病院においても、在宅復帰をスムーズに行うために、効率的に患者さまのリハビリや在宅支援(相談・準備など)を行ってまいります。患者さまが早期に社会復帰できるよう、退院後のサポートにおきましても訪問看護などで在宅医療を支援しており、今後とも、地域医療の充実に努めて参ります。

## 平成27年度 阿波市元気なまちづくり活動支援事業の募集

お気軽に  
ご利用ください

## 行政相談

行政相談とは、国、県、市町村などの行政に関する苦情や要望、意見などを聞いて、それらの解決を図り、行政運営の改善に反映させるものです。

### ● 4月の行政相談日

- 6日(月) 阿波健康福祉センター
- 13日(月) 市場総合福祉センター
- 20日(月) 土成保健センター
- 28日(火) 吉野地域福祉センター

時間は全て午後1時30分～4時です。  
相談は無料で、秘密は固く守られます。

### 【問い合わせ先】

社会福祉法人 阿波市社会福祉協議会 地域福祉課

Tel.0883(36)5151

阿波市では、地域の発展・魅力向上や地域課題の解決につながる市民の自主的・主体的な活動に対し、予算の範囲内で補助金を交付します。  
多くの団体の皆さまからのご応募をお待ちしております。

【補助対象事業・補助限度額】  
① 地域貢献活動支援型 (補助限度額5万円)

① 公園等美化活動事業

② 地域コミュニティの醸成事業

② 自立支援型

① まちづくりスタート支援事業 (補助限度額10万円)

② まちづくりステップアップ支援事業 (補助限度額30万円)

③ 協働のまちづくり活動支援型 (補助限度額30万円)

### 【手続き】

4月30日(木)までに、企画総務課へ企画書を提出してください。

申請書類は企画総務課および各支所地域課に備えてあります。

### 【問い合わせ先】

企画総務課 Tel.0883(36)8700

## 高齢者虐待って何だろっ？

高齢者虐待は、高齢者の疾病や、介護者の健康状態、家族関係などが重なりあって発生していることがほとんどです。高齢者虐待に関する調査では、高齢者の介護や世話をしている人の半数以上が「虐待をしている」という自覚がないという結果が出ています。

気づかないまま不適切な対応をしていませんか？

### あてはまることはありませんか？

- ・ 言ったようにできないので、つい手が出たり、怒鳴ったりしてしまっ
- ・ 良いことと分かってもらうため、叩いたりする
- ・ 話しかけても無視する
- ・ 介護や世話が大変なので、介護や世話をしない
- ・ 年金や預貯金を本人に無断で生活費として使う
- ・ 面会に来ても会わせないようにする
- ・ 認知症により徘徊があり、部屋から出さないようにする
- ・ 高齢者は介護や医療サービスを希望しているが、経済的に苦しいので利用を制限している

### 虐待の形態

- ① 身体的虐待
- ② 介護・世話の放棄・放任
- ③ 心理的虐待
- ④ 性的虐待
- ⑤ 経済的虐待



### 虐待の予防について

ケアの方法が分からないために不適切な対応となつて、高齢者のためになると思つてしていることが、虐待につながることもあります。

また、介護疲れやストレスなどから、気づかないうちに不適切な行為に及んでしまう場合もあると思います。介護の状況や介護能力などを把握し、介護サービスを利用することで介護者の負担を軽減することも大切です。

### 地域のみなさんへ

高齢者が住み慣れた地域で、尊厳のある生活が送れるように、日常的な声かけや高齢者の家庭に「おや？」と思われるようなことがないか地域での見守りを行いましょう。

医療や介護に困っている方がいたら、阿波市地域包括支援センターなどに相談するようアドバイスをお願いします。

### おかしいな？ と思つたら通報を

辛くても、不満があつても声に出せない高齢者がいます。虐待によつて生命や身体に危険が生じている高齢者を発見した場合は、すみやかに市町村に通報することが義務づけられています。

いつもの状態とは異なる何かの兆候が見られる時は、阿波市地域包括支援センターまでご連絡ください。

【問い合わせ先】 阿波市地域包括支援センター(市場) TEL.0883(36)6543 FAX.0883(26)6054

## 農振除外の申請手続き

農業振興区域内の農用地(田・畑など)をやむを得ず農業以外の用途(宅地・駐車場・資材置場等)に利用しようとする場合には、農用地区域から除外(農振除外申請)する手続きが必要です。

(ただし、除外の目的や農地の条件などによつては除外できない場合もあります。農用地区域の確認や

農振除外手続きについては、詳しくは下記までお問い合わせください。

◆申請の受付期間◆  
平成27年4月1日(水)から  
平成27年4月30日(木)まで

※除外などの手続きが完了するまでは、おおむね6カ月あまりの期間を要します。阿波市の除外等手続きの受付時期は、4月と10月の年2回となっています。

【書類提出・問い合わせ先】  
農業振興課 TEL0883(36)8720

## 平成27年度入浴助成券交付のお知らせ

阿波市内に在住されている高齢者および身体障がい者などの方々を対象として、社会福祉の増進を図るため、市内の指定浴場で利用できる入浴助成券(年30回分)を今年も交付します。

交付対象者は、助成券の利用を希望される方は、次の交付要領により申請手続きをしてください。

### ◆平成27年度入浴助成券交付要領◆

- 【交付対象者】  
平成27年4月1日現在、阿波市の住民基本台帳に登録があり、次のいずれかに該当する方  
○65歳以上の方  
○身体障害者手帳(1級〜4級)または療育手帳、精神障害者保健福祉手帳の交付を受けている方
- 【持参物】  
◆入浴助成券交付申請書  
この二広報阿波4月号に折り込みの申請書(代理人申請可)  
◆印鑑(代理による申請の場合は代理人の印鑑も必要)
- 【交付期間】  
平成27年4月1日(水)〜3日(金) (午前8時30分〜午後5時まで)  
※4月6日(月)からは、社会福祉課、阿波・土成・吉野各支所地域課で、随時、申請を受け付けます。
- 【交付場所】  
阿波市役所本庁1階市民情報スペース、阿波農村環境改善センター、土成コミュニティセンター、吉野保健センターひまわり
- 【利用可能施設】  
阿波土柱の湯(自己負担1000円) 御所の郷(自己負担2000円)
- 【助成券使用上の注意】  
○助成券は、男女別で色分けしています。  
○助成券は、本人以外は利用できません。  
また、不正の手段による利用や、他人に譲渡・売買することはできません。  
○助成券の交付はおひとり年1回限りで、再発行いたしません。
- 【問い合わせ先】  
社会福祉課  
TEL0883(36)6811

# ～特定健診からわかること～

シリーズ⑦

(ヘモグロビンエーワンシー)

## HbA1cからみた阿波市の実態②

3月号では阿波市国保の健診受診者のうち、糖尿病を治療していない方の状況を掲載しました。今回は、治療している方の状況を掲載します。糖尿病を治療している方は、HbA1c(過去1～2カ月間の血糖平均値)でコントロール目標を判断します。

平成25年度健診受診者の状況は、受診者2263名のうち糖尿病を治療している方は153名(6.8%)でした。そのなかでコントロール優秀な方は15人(9.8%)でした。コントロール優秀な方は、服薬や生活習慣の改善が身体に合っていて、脳梗塞や心筋梗塞などや糖尿病特有の合併症をおこす可能性が低いと思われる方です。

グラフ内の①は合併症を予防するための目標値であり、この段階には70名(45.8%)、②は糖尿病特有の合併症の危険性が出てくる段階で68名(44.4%)います。特にHbA1c7.4以上、糖尿病の危険性は高まり、網膜症の発症率が10年以上4.2

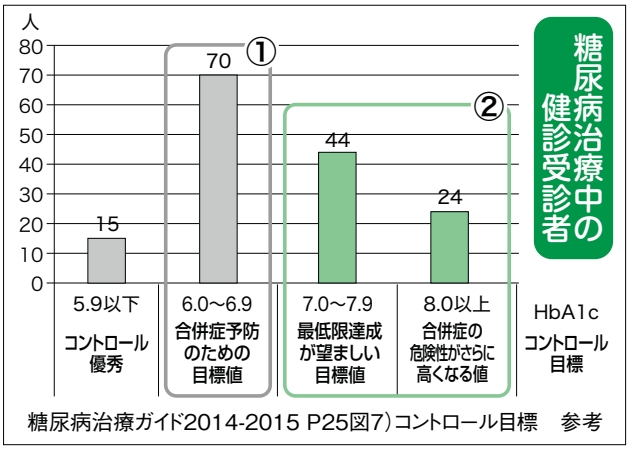

注) コントロール目標は年齢、罹患期間、臓器障害、低血糖の危険性、サポート体制などを考慮して個人にあった目標値を設定しますので、上の表の限りではありません。

内には60%おこると考えられています。適切な服薬と生活習慣の改善が重要で、また、内臓脂肪の蓄積や血圧、中性脂肪、コレステロールなどの検査項目も影響します。

糖尿病や高血圧の服薬中の方も特定健診の状態を確認しましょう。

【問い合わせ先】  
 国保医療課 Tel.0883(36)8712  
 健康推進課 Tel.0883(36)6815

暮らしのお知らせ

### 介護保険制度 シリーズ⑧

## 65歳以上のみなさまへ ご存知ですか？介護保険料

### 平成27年～29年度の介護保険料

| 所得段階             | 介護保険料(月額)      | 所得要件   |
|------------------|----------------|--|
| 第1段階             | 0.45<br>2,610円 | 生活保護を受給している人。世帯全員が市民税非課税で、老齢福祉年金を受給している人。世帯全員が市民税非課税で、前年の合計所得金額と課税年金収入額の合計が80万円以下の人。 |
| 第2段階             | 0.75<br>4,350円 | 世帯全員が市民税非課税で、前年の合計所得金額と課税年金収入額の合計が80万円超120万円以下の人。                                    |
| 第3段階             | 0.75<br>4,350円 | 世帯全員が市民税非課税で、前年の合計所得金額と課税年金収入額の合計が120万円超の人。  |
| 第4段階             | 0.90<br>5,220円 | 世帯の誰かに市民税が課税されているが本人は市民税非課税で、前年の合計所得金額と課税年金収入額の合計が80万円以下の人。                          |
| 第5段階(基準)<br>1.00 | 5,800円         | 世帯の誰かに市民税が課税されているが本人は市民税非課税で、前年の合計所得金額と課税年金収入額の合計が80万円超の人。                           |
| 第6段階             | 1.20<br>6,960円 | 本人が市民税課税で、前年の合計所得金額が120万円未満の人。   |
| 第7段階             | 1.30<br>7,540円 | 本人が市民税課税で、前年の合計所得金額が120万円以上190万円未満の人。  |
| 第8段階             | 1.50<br>8,700円 | 本人が市民税課税で、前年の合計所得金額が190万円以上290万円未満の人。  |
| 第9段階             | 1.70<br>9,860円 | 本人が市民税課税で、前年の合計所得金額が290万円以上の人。   |

※ 年間の介護保険料は月額保険料を12倍して、100円未満を切り捨てた額となります。新第1段階では、国庫負担金「低所得者保険料軽減負担金」による軽減が行われることとなり、平成27年4月から保険料基準額に対する割合が0.5から0.45に軽減されます。また、消費税率が10%へ引き上げられる予定の平成29年4月からは、住民税非課税世帯全体(新第1段階～新第3段階)を対象として、負担割合の軽減範囲が拡大され、新第1段階が0.3、新第2段階が0.50、新第3段階が0.70になる予定です。

【問い合わせ先】 介護保険課 Tel.0883(36)6814

介護保険制度は、加齢に伴う病気などにより介護を必要とする状態になっても、できる限り自立した日常生活を送れるよう、利用者の希望に添ったサービスを提供する仕組みとして創設されました。

このたび、阿波市では第6期介護保険事業計画・高齢者保健福祉計画を策定しました。“安全で安心して暮らせるまちづくり”を目標に掲げ、地域包括ケアシステムの構築をより充実させ、医療・介護・予防・住まい・生活支援が切れ目なく提供できるように進めていきます。

みなさまが納める介護保険料は、国や自治体の負担金などとともに、介護保険を運営するための大切な財源となります。

介護保険料は3年ごとに見直し、平成27年度からは新しい保険料となりました。(左表参照)

介護が必要になったときに安心してサービスを利用できるように、保険料の納付にご理解とご協力をお願いします。

**平成27年度から介護保険料が変わります！**

# 「狂犬病予防注射」と「飼い犬の登録」のお知らせ

平成27年度狂犬病予防注射の実施と飼い犬の登録を、下記の日程により実施しますので、犬を飼っている方は、最寄りの場所で必ずお受けください。

すでに登録を受けている飼い犬は、狂犬病予防注射だけを受ければよいですが、新しく飼い始めた犬や登録のできていない飼い犬は、登録と狂犬病予防注射が必要です。

飼い犬が死亡したときや犬の所在地が変わったとき、あるいは飼い主の住所の変更があったときなどは、そのたびごとに届け出が必要となっていますので、環境衛生課へ連絡し必要な手続きを行ってください。



~~~~~暮らしのお知らせ~~~~~

## 犬の登録並びに狂犬病予防注射日程（時間厳守・雨天決行）

| 吉 野 町 地 区             |                 |                               |                       |                   |                  |
|-----------------------|-----------------|-------------------------------|-----------------------|-------------------|------------------|
| 月 日                   | 時 間             | 場 所                           | 月 日                   | 時 間               | 場 所              |
| 4月14日<br>(水曜日)<br>吉野町 | 午前 9:20~午前 9:30 | 吉野稲荷公園                        | 4月15日<br>(水曜日)<br>吉野町 | 午前 9:20~午前 9:40   | 中央ふれあいセンター       |
|                       | 午前 9:40~午前10:05 | 案内神社                          |                       | 午前 9:50~午前10:05   | 井ノ元・若宮神社前        |
|                       | 午前10:15~午前10:25 | 昭和老人ルーム東側                     |                       | 午前10:15~午前10:30   | 五条駐在所跡(岩本さん宅北側)  |
|                       | 午前10:35~午前10:45 | 金山病院跡北側                       |                       | 午前10:40~午前10:50   | 岡ノ元公会堂           |
|                       | 午前10:55~午前11:15 | JA板野郡農協 柿島集荷場北側               |                       | 午前10:55~午前11:05   | 五条団地集会所前         |
|                       | 午前11:25~午前11:35 | 広永会堂前                         |                       | 午前11:15~午前11:25   | 梶本重機北側辻          |
|                       | 午後 1:05~午後 1:25 | 阿波高校北東・川田米市さん宅前<br>ゴミステーション置場 |                       | 午前11:35~午前11:45   | 北原会堂(福授庵)前       |
|                       | 午後 1:35~午後 1:50 | 上田組南・別所神社横                    |                       | 午後 1:15~午後 1:25   | 姥御前会堂            |
|                       | 午後 2:00~午後 2:20 | 小島笠井記念館前                      |                       | 午後 1:30~午後 1:45   | 姥御前プール横          |
|                       | 午後 2:30~午後 2:45 | 十二社神社                         |                       | 午後 1:55~午後 2:05   | 藤原・村上商店跡         |
|                       | 午後 2:55~午後 3:15 | 大西老人憩の家(消防分団横)                |                       | 午後 2:15~午後 2:30   | 大竹児童遊園           |
|                       | 午後 3:20~午後 3:35 | 町口南公園                         |                       | 午後 2:40~午後 2:55   | 井上工務店前           |
|                       | 午後 3:40~午後 3:55 | 町口北・三木政男さん宅前                  |                       | 午後 3:00~午後 3:20   | 新開地住宅会堂前         |
|                       | 午後 4:00~午後 4:15 | 一条神社                          |                       | 午後 3:30~午後 3:50   | 笠井福祉センター裏駐車場     |
|                       |                 |                               | 午後 3:55~午後 4:15       | 阿波市役所 吉野支所(旧ひまわり) |                  |
| 土 成 町 地 区             |                 |                               |                       |                   |                  |
| 月 日                   | 時 間             | 場 所                           | 月 日                   | 時 間               | 場 所              |
| 4月21日<br>(火曜日)<br>土成町 | 午前 9:20~午前 9:35 | 出口集会所                         | 4月22日<br>(水曜日)<br>土成町 | 午前 9:20~午前 9:35   | 糸谷電機前(渋毛バス停跡)    |
|                       | 午前 9:45~午前10:00 | 川端商店前                         |                       | 午前 9:40~午前 9:50   | 一里松住宅            |
|                       | 午前10:10~午前10:25 | 水田集会所                         |                       | 午前10:00~午前10:10   | 同志集会所            |
|                       | 午前10:30~午前10:50 | スマイルショップモリ東側                  |                       | 午前10:20~午前10:30   | 稲井昭さん宅東側(高尾バス停跡) |
|                       | 午前10:55~午前11:10 | JA板野郡農協土成支所前                  |                       | 午前10:40~午前11:00   | 山王子集会所           |
|                       | 午前11:20~午前11:35 | 大塚歯科医院前                       |                       | 午前11:10~午前11:25   | 御所小学校西(藤原集会所)    |
|                       | 午後 1:05~午後 1:20 | 薬王子神社前(浦池集会所)                 |                       | 午前11:30~午前11:40   | JA板野郡農協 御所支所前    |
|                       | 午後 1:30~午後 1:40 | 渋谷重政さん宅自販機前                   |                       | 午後 1:10~午後 1:20   | 吉田派出所北側          |
|                       | 午後 1:50~午後 2:05 | 島田酒店北側                        |                       | 午後 1:30~午後 1:40   | 神田橋南側            |
|                       | 午後 2:15~午後 2:30 | 法林地辻                          |                       | 午後 1:50~午後 2:15   | 宮川治さん宅西側         |
|                       | 午後 2:40~午後 2:50 | 松田明治さん宅裏                      |                       | 午後 2:25~午後 2:35   | 建布都神社            |
|                       | 午後 2:55~午後 3:10 | 井上商店東側(御所神社鳥居)                |                       | 午後 2:45~午後 2:55   | 梶尾神社東側           |
|                       | 午後 3:15~午後 3:25 | 吉岡一さん宅南側                      |                       | 午後 3:05~午後 3:20   | JA板野郡農協本所前駐車場    |
|                       | 午後 3:40~午後 4:00 | 川田商店東側                        |                       | 午後 3:30~午後 3:40   | 土成会堂前            |
| 午後 4:05~午後 4:15       | 旭集会所前           | 午後 3:50~午後 4:20               | 土成図書館前                |                   |                  |

1. 犬の登録手数料(生涯1回) 1頭 3,000円
2. 狂犬病予防注射手数料 1頭 3,000円
3. かむくせのある犬は、危険防止のため口輪などを装着して注射を受けてください。
4. 犬の体調が悪いとき、治療中の病気がある時は、あらかじめ獣医師に相談してください。
5. 実施日に来られない方は、お近くの動物病院で受けてください。
6. 市場町・阿波町地区は、5月号の広報でご案内します。



【問い合わせ先】環境衛生課 TEL0883(36)8711

# 臨時職員を募集します

市では、地域防災力の強化を図るため、木造住宅耐震化推進の戸別訪問や自主防災組織の育成指導等に従事する臨時職員を募集します。

## 勤務内容

- **期間** 平成27年5月1日～平成28年3月31日
- **勤務時間** 月～金 午前8時30分～午後5時15分  
土日祝日および夜間の勤務あり。ただし、勤務日数を超えないものとします。

## 勤務場所

阿波市役所 危機管理課

## 募集人数および内容

- **①地域防災力活性化推進員A 2名**  
木造住宅耐震化推進の戸別訪問、各種申請の受付・審査、データ入力、担当課の諸業務補助
- **②地域防災力活性化推進員B 1名**  
自主防災組織結成と育成・指導、自主防災組織連合会の設立・運営補助、防災訓練の指導(講師)・相談、消防団の指導、担当課の諸業務補助

## 賃金

月額6,500円(付加給付有り)

## 応募方法

応募期間を厳守のうえ、応募書類を危機管理課までご提出ください(郵送不可)。

## 応募資格

- **①地域防災力活性化推進員A** 普通自動車免許
- **②地域防災力活性化推進員B** 普通自動車免許  
NPO法人日本防災士機構が認定した防災士または、消防署などの防災機関に勤務歴の有る方。

## 応募書類

履歴書(市販の様式)、写真必要)

## 応募期間

平成27年4月1日(水)～10日(金)  
午前8時30分から午後5時15分  
(土、日曜日を除きます)  
応募者が10名程度に達した時点で募集を終了します。

## 選考方法

書類選考および面接

## 試験会場

阿波市役所3階会議室

## その他

社会保険、雇用保険に加入します。  
通勤距離が2km以上の場合は交通費が支給されます。

## 【応募・問い合わせ先】

危機管理課 TEL0883(3)6(8)703

# 『阿波市奨学金貸与制度のお知らせ』

阿波市には、勉学の意欲を有しながら経済的な理由で修学が困難な方に対して、奨学金貸与制度があります。  
対象は高等学校、特別支援学校の高等部、高等専門学校、短期大学または大学に在学し、資格要件(所得基準など)を満たした方です。

## ◎阿波市奨学金貸与制度

- 1. 奨学金の貸与を受けることができる方**  
①市内に住所を有する者の子であること。ただし、父および母が共にいない方については、その方の後見人が市内に住所を有すること。  
②高等学校(中等教育学校の後期課程を含む)、特別支援学校の高等部、高等専門学校、短期大学または大学に在学する方であること。
- 2. 奨学金の貸与額**  
・高等学校など 月額 9,000円  
・高等専門学校 月額 9,000円  
・私立の大学 月額 20,000円  
・国立の大学 月額 20,000円  
・(第1学年から第3学年) 月額 20,000円  
・(第4学年から第5学年) 月額 20,000円
- 3. 奨学金の貸与期間**  
・在学する学校の正規の最短期間  
・修業年限が終了するまでの期間
- 4. 奨学金の利息**  
・無利息
- 5. 奨学金の返還期間**  
・15年以内(返還期間中の繰上げ返還も可能)  
※返還期間中に正当な理由がなく奨学金を返還すべき日までにこれを返還しなかったときは、当該返還すべき日の翌日から返還の日までの日数に応じ、返還すべき額につき年7.25パーセントの割合で計算した延滞利息が発生します。
- 6. 奨学金の募集期間**  
(平成27年度)  
平成27年6月1日(月)から平成27年6月30日(火)

なお、申請書類などは6月1日より学校教育課、阿波・土成・吉野支所に備え、阿波市のHPにも掲載する予定です。  
詳しい内容については、学校教育課  
TEL0883(3)6(8)741まで  
お問い合わせください。

# 4月2日は「世界自閉症啓発デー」

毎年4月2日は国連が定めた「世界自閉症啓発デー」です。  
4月2日から4月8日までを発達障害啓発週間とし、各地で自閉症をはじめとする発達障がいへの理解促進のために啓発活動が行われています。

障がい、その他これに類する脳機能の発達が関係する障がいで、コミュニケーションや対人関係を築くことが苦手です。発達障がいの人たちが個々の能力を伸ばし、社会の中で自立していくためには、私たち一人一人の理解が必要です。

皆さんも、4月2日からの発達障害啓発週間にシンボルカラーである「青色」のものを身につけることから啓発活動にご参加いただき、「世界自閉症啓発デー」を契機として、自閉症をはじめとする発達障がいへの理解を深めていただきたいと思います。

## 【問い合わせ先】

社会福祉課  
TEL0883(3)6(8)812

# 環境衛生課から補助金制度のお知らせです

## 1. 住宅用太陽光発電システム導入補助金受付中

地球温暖化対策の一環として、二酸化炭素の削減および新エネルギー導入のため、太陽光発電システムに対して補助金制度があります。補助金交付の対象は、個人住宅であり、工事未着工、国の助成制度を受ける予定であることが前提です。全ての条件を満たす方に対して予算の範囲内で補助金が交付されます。ご不明な点は環境衛生課までお問い合わせください。

【補助金額】  
公称最大出力1kwあたり2万円とし上限を10万円とします。  
例) 公称最大出力4kwシステムの場合、2万円×4kw=8万円

## 2. 電気式生ごみ処理機の購入補助金制度

家庭から出されるごみの再資源化や減量、ごみ出しの負担軽減を目的とし、家庭用電気式生ごみ処理機の購入に対して予算の範囲内で補助金が交付されます。

【補助金額】  
購入費の2分1(上限3万円、1000円未満端数切り捨て)ただし、1世帯当たり1基とします。

## 3. 合併浄化槽設置整備補助金制度

市では、快適な生活環境を確保するため、補助制度を設けて浄化槽の設置普及を図っています。

今年度限り単独処理浄化槽から合併処理浄化槽への転換を促進するため、補助額の上乗せを行っています(建築物の新築・改築に伴って設置替えする場合は上乗せされません)。補助額については左のとおりとなっておりますのでご確認ください。なお、必ず、事前に申請を行ってから立ち会いの下、工事に着手するようお願いいたします(申請前の着工は補助金対象になりません)。

詳しい内容などは環境衛生課までお問い合わせください。

【受付期間】  
4月1日(水)～  
12月28日(月)

【問い合わせ先】  
環境衛生課  
TEL08833308711

### 【合併浄化槽設置整備補助金額】

| 新 設      |         |
|----------|---------|
| 人 槽      | 補 助 額   |
| 5人槽～10人槽 | 60,000円 |

転 換 (単独浄化槽または汲み取り便所の撤去を伴う合併浄化槽の設置)

| 人 槽      | 補 助 額    |
|----------|----------|
| 5人槽      | 332,000円 |
| 6人槽～7人槽  | 414,000円 |
| 8人槽～10人槽 | 548,000円 |

※今年度の転換補助に限り上記の金額に100,000円の上乗せがあります。

## 木造住宅の建築を応援します

新たに住宅を建築しようとする方に対し、市産材などの需要拡大、市内木造住宅建築関係事業の活性化、および定住の促進を図ることを目的として予算の範囲内で阿波市木造住宅建築推進事業費補助金を交付します。

### 1. 受付期間

平成27年4月1日(水)から5月29日(金)まで  
※先着順に審査し決定します。

### 2. 補助金額

33㎡(1坪)当たり1万円(上限50万円)  
※これから木造住宅を新築する方

### 3. 補助対象住宅

- ①市産材および県産材を主要部材の60%以上使用して建築し、かつ住宅部分の床面積が40㎡以上280㎡以下の木造専用住宅、または延べ床面積の2分の1以上を住宅部分が占める併用住宅
- ②建築基準法等関係法令の基準を充たしている木造住宅
- ③阿波市内に住所・事務所を有する建築士が設計・工事監理を行う木造住宅
- ④阿波市内に住所・事務所を有する大工・工務店により建築される木造住宅
- ⑤平成28年3月31日までに建築完了予定の木造住宅

### 4. 補助対象者

- ①阿波市に居住し(または居住予定の)、自己の居住の用に供するための住宅を新築する方(居住予定者については、誓約書を提出していただきます)
  - ②同居する者全てが市税などに滞納がない方(居住予定者については、現在居住している市町村税に滞納がない方)
  - ③その同居する方全てが暴力団員による不当な行為の防止等に関する法律(平成3年法律第77号第2条第6号)に規定する暴力団員でないこと。
- その他詳細についてはお問い合わせください。

【問い合わせ先】  
農地整備課 TEL08833308721

## 支払い方法が変わります

### スポーツ振興センター 災害共済給付金

スポーツ振興センターから給付される災害共済給付金は、各学校を通じて保護者の皆さまへ支払われてきましたが、平成27年度4月請求分からは、阿波市より直接、保護者指定の口座へ振り込むこととなります。

1回に支払われる給付金が多額になる場合や、夏休みや、春休みの期間など、園児や児童生徒が不在となる期間が生じることとを踏まえて、口座振込による支給へ変更するものです。

### 給付金の支給方法

- 1. 給付金が、スポーツ振興センターから設置者(教育委員会)に一括して送金されます。
  - 2. 阿波市より、直接、保護者指定の口座へ振り込みます。
  - 3. 振込口座については、口座振込依頼書によりお知らせしていただきます。
- ・口座振込依頼書については、一度給付を受けていても、請求のたびに提出してください。
- ・支払いは、請求手続き終了から2ヵ月から3ヵ月程度要する場合があります。
- ・支給に係る明細は、各学校から別途、送付されます。

【問い合わせ先】  
学校教育課 TEL08833308741



# 阿波市勤労青少年ホーム

平成27年度会員募集

|          |                                                       |
|----------|-------------------------------------------------------|
| 異文化交流    | 年間3回開催(国際結婚をしたカップルを招いて茶話会形式で、お話ししていただきます。第1回は5月開催予定)  |
| 料理       | 年間6回開催(料理で世界を旅するをテーマに世界各国の料理を作ります。第1回は「タイ料理」4月下旬開催予定) |
| 茶道(表千家)  | 毎月第1・3木曜日 19時30分～21時30分                               |
| 生け花(未生流) | 毎月第2金曜日 20時～22時                                       |
| ボウリング    | 毎週木曜日 20時～22時                                         |
| 卓球       | 毎週木曜日 20時～22時                                         |
| バレーボール   | 毎週木曜日 20時～22時                                         |
| 硬式テニス    | 毎週火曜日 20時～22時                                         |
| バドミントン   | 毎週月曜日 20時～22時                                         |

◆活動内容の紹介  
阿波市勤労青少年ホームは阿波市在住または阿波市にお勤めの若者のための活動の場です。スポーツ、習い事、ボランティア等の活動を通じて職場以外での交友の輪を広げることができます。

このほかに会員同士の交流のための花見、バーベキュー大会、ボランティア清掃や他市の青少年ホームとの交流会などがあります。また利用者からの要望に応え、単発の講座を行なうこともあります。各種の活動内容は利用者代表が毎月1回定例会で話し合っており、決めています。

青少年ホームを利用するには利用登録が必要です。登録料は年間1,000円です。そのほかに各活動にかかる実費が別途必要になることがあります。詳しくは事務局までお問い合わせください。

【問い合わせ先】  
阿波市勤労青少年ホーム事務局  
TEL 0883(3)66464  
月～金 9時～15時45分  
木のみ 15時～21時45分

# 一緒に(1回/月)歩いてみませんか!

健康増進のために、ぜひ一緒に歩いてみませんか!

- ★ウォーキング予定
- 4月5日(日) 山野上コース (上野段・山野上)
  - 5月13日(水) 道後コース (愛媛県)
  - 5月(日は未定) 空海の道ウォーク (市場・鴨島)
  - 6月7日(日) 森沢コース (市場・阿波)

各運営委員さんは次の通りです  
※市外局番は(0883)です

- 中田 正勝・事務局 TEL 080(5)665(0)319
- 大塚 守 TEL 03(6)4439
- 松永 万子 TEL 03(6)2813
- 後藤 春枝 TEL 03(6)5888

- 近藤 純子 TEL 03(6)4005
- 橋本 康生 TEL 03(6)4503
- 三木 光子 TEL 03(6)4615
- 赤澤 健二 TEL 03(6)5582
- 西森 美子 TEL 03(6)5102
- 三浦 晴信 TEL 03(6)4463
- 荒井佐代子 TEL 03(6)2922



(2014年 熊野古道県外ウォークより)

# ノルディック・ウォークで歩き遍路にチャレンジ

ノルディック・ウォーキングは、2本のポール(ストック)を使って歩行運動を補助し、運動効果をより増強するフィットネスエクササイズの一つです。

心地よい春風を感じながら、はつらつと歩いてみませんか? ポールのレンタルもあります。

- と き 4月19日(日)
- 集合場所 受付 午前9時15分  
熊谷寺第2駐車場
- 参加費 ひとり 500円  
(中学生までは参加費無料)
- ポールレンタル 200円
- 申込締切 4月13日(月)
- 【申込・問い合わせ先】  
とくしまノルディック・ウォーク協会  
TEL 088(6)69(6)223  
TEL 088(6)42(5)003



4月26日(日) 熊谷寺から法輪寺

# ソフトテニス教室を開催します

「永遠倶楽部」は、元気で幸せな健康寿命をのびすことを目的に、ソフトテニスを楽しむクラブです。ソフトテニス教室に、あなたも参加しませんか?

と き 5月18日～22日 (60歳以上)  
5月25日～29日 (年齢無制限)  
共に9時～10時

ところ 市場テニスコート  
(市場グラウンド南側・雨天の場合は阿波病院北の市場体育館)

参加費 1回 100円

主催 永遠クラブ

指導者 宮田啓資 日体大S42卒  
矢田喜久 日体大S52卒

※運動のできる服装でお越しください。テニスラケットをお持ちの方はご持参ください。

【問い合わせ・申込先】  
TEL 088(6)69(6)223  
申し込みは3回まで可



暮らしのお知らせ

# あわスポーツクラブ

平成27年度会員募集中!

あなたのまちの **あわスポーツクラブ** です!

いろいろなスポーツにチャレンジ! 元気な子どもは地域の宝物!  
子育て中のママもパパも楽しめる! 定年後の生きがいがあるよ!

あわスポーツクラブは **健康で明るい毎日** を応援します。

いつでも始められます。

※総合型地域スポーツクラブとは、地域住民が主体的に運営する公共性のある会員制のスポーツクラブです。体力や年齢に応じて自分のやりたいスポーツを気軽に楽しむことができます。



## 【スクール部】

### ●卓球

実施日 毎週金曜日  
時間 13:30 ~  
場所 吉野スポーツセンター 2階



みんなでやろうよ!  
誰も時間を忘れて夢中になります!!

### ●太極拳

実施日 第2・4月曜日  
時間 19:30 ~  
場所 吉野  
コミュニティセンター



ゆっくりとした動きで健康作りを実感できます。  
爽快な充実感たっぷり!

### ●ストレッチヨガ

実施日 4~11月  
第1・2・4火曜日  
(5本指ソックス着用/バスタオル持参)  
時間 19:30 ~  
場所 吉野コミュニティセンター



体力に自信のない方でも自分流でOK!  
血流を改善し、姿勢を良くします。

### ●硬式テニス

実施日 毎週火曜日  
(子ども・初心者は第2・4火)  
時間 19:30 ~  
場所 吉野テニスコート



初心者でも大丈夫です。  
基本的なことからコーチが指導してくれます。

### ●バドミントン(昼の部)

実施日 毎週月曜日  
時間 13:30 ~  
場所 市場体育館



### ●バドミントン(夜の部)

実施日 毎週金曜日  
時間 19:30 ~  
場所 吉野スポーツセンター

運動不足がいきいき解消できます!  
仲間と一緒にどうぞ。スポーツ満足感いっぱいです!

## 【サークル部】

### ☆ソフトバレーボール

吉野スポーツセンター  
毎週水曜日 13:30~



### ★ソフトテニス(55歳~): 定員有り

市場テニスコート(市場体育館) 毎週木曜日 19:30~

### ☆ウォーキング

吉野コミュニティセンター  
第1・3日曜日 10:00~



### ★陸上(小学3年生~)

吉野グラウンド 毎週水曜日 18:30~  
(大会などにより日程変更あり) 毎週土曜日 9:00~

### ☆合気道

吉野中学校武道場 毎週木・日曜日 19:30~

## ■年会費

※ファミリー会員…  
家族(親子・ご夫婦など)で、2人以上同時に加入される場合に適用。

| 区分         | 分類 | 個人会員   | ファミリー会員      |
|------------|----|--------|--------------|
| 大人(高校生以上)  |    | 4,200円 | 1人あたり 3,300円 |
| 高齢者(65歳以上) |    | 3,000円 | 1人あたり 2,400円 |
| 小学生・中学生    |    | 2,400円 | 1人あたり 2,000円 |
| 幼児(3歳以上)   |    | 600円   | 1人あたり 500円   |

※6月以降の中途加入の年会費は月割りになります。

## ■スポーツ安全保険の掛金・補償内容(必ず加入)

※団体活動中とその往復が補償対象です。

| 加入区分  | 年間掛金<br>(1人あたり) | 傷害保険金額  |         |        |        |
|-------|-----------------|---------|---------|--------|--------|
|       |                 | 死亡      | 後遺障害    | 入院(日額) | 通院(日額) |
| 中学生以下 | 800円            | 2,000万円 | 3,000万円 | 4,000円 | 1,500円 |
| 高校生以下 | 1,850円          |         |         |        |        |
| 65歳以上 | 1,000円          | 600万円   | 900万円   | 1,800円 | 1,000円 |

■活動費 各プログラムへの参加には、その都度活動費が必要です。※活動費の中には、講師料、消耗品費他などが含まれます。

### 【申込方法】

- 入会申込用紙に記入の上、事務局にご提出ください。
- 年会費とスポーツ安全保険料は、申込時にお支払いください。

### 【問い合わせ先】

吉野スポーツセンター内「あわスポーツクラブ事務局」  
〒771-1402 阿波市吉野町西条字大西6-1  
TEL. 090-4503-2485

# 4月番組予定

アナログ：2ch  
デジタル：111ch  
デジタル：112ch (文字放送)



| 午前 | 月・火・水・木                                                               | 金                                    | 土・日                             |
|----|-----------------------------------------------------------------------|--------------------------------------|---------------------------------|
| 6  | 00 阿波市民憲章、文字放送～                                                       |                                      |                                 |
| 7  | 30ACN特番<br>◆主な放送予定の番組<br>・平成27年第1回阿波市議会<br>・食品加工研修会<br>・マンスリーニュース(3月) | 30徳島県活き活き<br>シニア放送講座<br>お花タイスキ!<br>等 | 30ACN週刊ニュース<br>★阿波市内で行われた行事を放送! |
| 8  | 00 阿波踊り体操(認知予防編)<br>30 文字放送                                           |                                      |                                 |
| 9  | 00 (再放送) ACN週刊ニュース<br>前週土・日放送分の再放送です。<br>見逃した方はこの時間でチェック!             |                                      |                                 |
| 10 | 02ACN特番<br>◆主な放送予定の番組<br>・平成27年第1回阿波市議会<br>・食品加工研修会<br>・マンスリーニュース(3月) | 02徳島県活き活き<br>シニア放送講座<br>お花タイスキ!<br>等 | 02ACN週刊ニュース<br>★阿波市内で行われた行事を放送! |
| 11 | 00 文字放送                                                               |                                      |                                 |
| 午後 | 30 週刊あわのかわらばん                                                         |                                      |                                 |
| 0  | 00 県政アンテナテレビ とくしまハーツ                                                  |                                      |                                 |
| 1  | 30ACN特番<br>◆主な放送予定の番組<br>・平成27年第1回阿波市議会<br>・食品加工研修会<br>・マンスリーニュース(3月) | 00徳島県活き活き<br>シニア放送講座<br>お花タイスキ!<br>等 | 00ACN週刊ニュース<br>★阿波市内で行われた行事を放送! |
| 2  | 00 阿波踊り体操(ロコモティブシンドローム編)<br>30 週刊あわのかわらばん                             |                                      |                                 |
| 3  | 00 (再放送) ACN週刊ニュース<br>前週土・日放送分の再放送です。見逃した方はこの時間でチェック!                 |                                      |                                 |
| 4  | 02(再放送)ACN特番<br>◆前週放送分の再放送です。<br>詳細は番組案内を確認!                          | 02 県政アンテナ とくしまハーツ<br>30 週刊あわのかわらばん   |                                 |
| 5  | 00 文字放送～<br>30 サイエンスチャンネル                                             |                                      |                                 |
| 6  | 00 文字放送                                                               |                                      |                                 |
| 7  | 30ACN特番<br>◆主な放送予定の番組<br>・平成27年第1回阿波市議会<br>・食品加工研修会<br>・マンスリーニュース(3月) | 30徳島県活き活き<br>シニア放送講座<br>お花タイスキ!<br>等 | 30ACN週刊ニュース<br>★阿波市内で行われた行事を放送! |
| 8  | 00 (再放送) ACN週刊ニュース<br>前週土・日放送分の再放送です。見逃した方はこの時間でチェック!                 |                                      |                                 |
| 9  | 00 阿波市民憲章、阿波踊り体操(寝たまま編)                                               |                                      |                                 |
| 10 | 30ACN特番<br>◆主な放送予定の番組<br>・平成27年第1回阿波市議会<br>・食品加工研修会<br>・マンスリーニュース(3月) | 30徳島県活き活き<br>シニア放送講座<br>お花タイスキ!<br>等 | 30ACN週刊ニュース<br>★阿波市内で行われた行事を放送! |
| 11 | 00 文字放送                                                               |                                      |                                 |
| 12 | 00 ジャパネットチャンネルDX<br>翌朝、6時まで放送!                                        |                                      |                                 |

※番組の詳細はACNホームページ及びデジタルTV番組表(EPG番組表)にてお知らせします。  
なお、ACN各事務所、市役所本庁、各支所、図書館、公民館に2週間分の番組表を設置していますので、ご利用ください。  
※ACN特番は月・火と水・木で同じ放送内容となります。  
※各番組放送終了後は、文字放送を放送します。  
※番組(開始時間、内容)は予告なく変更することがありますので、ご了承下さい。  
【問い合わせ先】ACN TEL088(695)5350

## 阿波市ケーブルネットワーク 広告放送募集中

阿波市ケーブルネットワークでは、広告放送を募集しています。事業者または個人を問いませんので、ご応募をお待ちしております。詳しくは、下記までお問い合わせください。

問い合わせ先：阿波市ケーブルネットワーク  
TEL 088 (695) 5350

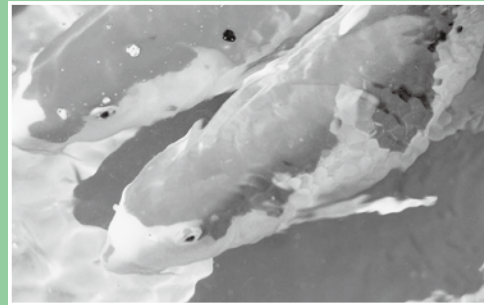

## 錦鯉せり市のお知らせ

開催日 4月18日・5月2日  
(全て土曜日・18日は上物市同時開催)

### 時間

午前8時30分までに受付された方を対象に、出荷順を抽選で決定します。

### 場所

市場町錦鯉流通市場組合  
せり市場  
(市場町尾開字白土546-1)

### 連絡先

せり市場  
TEL0888(69)40908  
TEL0888(69)40908  
TEL090(4999)9994  
松永

どなたでもご自由にご見学ください。

## がんばれ! 徳島ヴォルティス TOKUSHIMA VORTIS

鳴門・大塚スポーツパークポカリスエットスタジアムでのゲーム日程

4月5日(日) 対 ファジアーノ岡山  
4月19日(日) 対 京都サンガF.C.  
4月29日(水・祝) 対 大宮アルディージャ

詳しくは徳島ヴォルティスホームページ  
<http://www.vortis.jp/>をご覧ください。

【問い合わせ先】徳島ヴォルティス TEL088(672)7339

## 市民が企画 市民講座

どなたでも参加できます 「参加無料」

4月2日(木) 13時30分

市場公民館

「祖谷落人伝説

伝説の真実に近づくために」

講師 とくしま学博士 川野 栄治氏

4月16日(木) 13時30分

市場図書館

「消費者トラブルについて」

講師 阿部 千明氏

【連絡先】二條 TEL090(2786)0833

暮らしのお知らせ

# 阿波市ファミリー・サポート・センター 会員募集中

## 子育ての手伝いをしてほしいとき・子育ての手伝いをしたいとき

ファミリー・サポート・センターとは、「援助を受けたい人」と「援助を行いたい人」が、お互いに助け合う会員組織です。  
子育て中の家族が安心して、子育てと仕事の両立ができるよう、相互援助活動を行う組織です。

### 提供会員大募集 登録・無料

子育てのお手伝いをしてみませんか？  
特別な資格はいりません。子どもの健康・育児等に関する講習を受けていただきます。

### 活動時間と利用料金

援助を受けた依頼会員が提供会員に直接支払います。

- ◆月～金 7:00～21:00 1時間 700円
- ◆上記以外の時間、祝祭日 1時間 800円

※援助は原則として提供会員の自宅で行います。

### こんな時にご利用を

- ☆保育所・幼稚園の送迎をしてほしい
- ☆学校・学童から習い事へ連れて行ってほしい
- ☆上の子の行事のとき預かってほしい
- ☆美容院・ママだけでランチ・お買い物へ行きたい
- ☆健診を受けたい



【平成27年1月末現在 会員数】

|      |      |    |      |
|------|------|----|------|
| 依頼会員 | 242人 |    |      |
| 提供会員 | 83人  |    |      |
| 両方会員 | 30人  | 合計 | 355人 |

## お問い合わせ お申し込み

## 阿波市ファミリー・サポート・センター

〒771-1695 阿波市市場町切幡字古田201番地1 子育て支援課内  
TEL: 0883 (36) 3520 FAX: 0883 (36) 5113

## あなたの“チカラ”を待っています!

### 女性消防団員募集中



防災イベントに参加!

阿波市消防団では、女性消防団員を募集しています。  
女性消防団員は、地域の安全・安心を守るため、火災予防の啓発活動を中心に活動しています。  
消防団活動に参加し、応急救護や防災に関する知識・技術を身につけることで、いざという時に、地域の皆さんやあなたのご家族など大切な人たちを守ることに思えます。  
また、消防団員としての充実感や、多くの方との出会いは、かけがえのない財産となるでしょう。  
阿波市消防団は、あなたの“チカラ”を待っています!  
○主な活動  
・ 防火防災啓発活動  
・ 消防団行事への参加  
・ 救命講習の受講 など  
※詳しくは左記までお問い合わせください。  
【問い合わせ先】  
危機管理課  
TEL 0883(36)8703

## 植えてはいけな けしを見かけたら

大麻の原料となる「けし」は、あへん法により、原則として栽培が禁止されています。  
しかし、「植えてはいけなし」が一般家庭の庭や畑、野原に自生していることがあります。  
自生しているけしについては、厚生労働省や都道府県が、毎年その発見、除去を実施しているもの、その根絶には至っていません。発見した場合は、吉野川保健所にご連絡ください。

## 大麻の不正栽培は「ダメ。ゼッタイ。」

大麻は、大麻取締法により、無許可の栽培・所持・譲渡などが禁止されています。  
大麻の使用は身体・精神に影響があり、不正所持・栽培などは犯罪です。  
〔罰則の一例〕

営利目的の栽培などにより、7年以下の懲役または情状により200万円以下の罰金の併科

麻薬覚せい剤などの薬物乱用は、単に利用者自身の問題にとどまらず、家庭の崩壊、殺人、放火など、重大な事件の原因になることもあり、社会全体への問題へと拡大する恐ろしいものです。  
自分自身を大切に、誘われても「ダメ。ゼッタイ。」と断る勇気を持ちましょう。

【問い合わせ先】吉野川保健所 生活衛生担当  
TEL 0883(36)9017



葉の特徴  
(葉全体の大きさは10~20cm)



雄花  
花の特徴  
(花は夏に咲き、雄花と雌花が別々の株につきます)

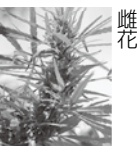

雌花



八重咲の花



葉・茎の特徴



全体



花(花びら4枚)  
セティゲルム種

ソムニフェルム種

# 地元農家の野菜とお米を使用したお洒落な食堂がアエルワ3階にオープン!

毎日食べたくなる  
「おいしい、ヘルシーな料理」  
を提供します

## \*\*\* MENU \*\*\*

●ごちそうランチ ¥800-

ちょっとぜいたくしたいときや、  
上司におねだりするとき!  
ごますりがんばろ〜!(笑)



●週替わりランチ ¥550-



●週替わり定食 ¥550-



●アエルワカレー ¥500-



●肉うどん ¥450-

●わかめうどん ¥400-

●きつねうどん ¥400-

## 一品メニュー

●いなりずし ¥100-

●おにぎり ¥100-

●スムージー ¥150-

●デザート ¥100-

●取り合せサラダ ¥150-



ごちそうランチ

この週はジューシーなロコモコ風ハンバーグでした



アエルワカレー

市産野菜たっぷりの自信作!



週替わり定食

この週は脂ののったサバのみそ煮でした

営業時間：11時～14時(ラストオーダー 13時30分) 定休日：土・日・祝日 ハナサウ  
※メニュー内容は変更する場合がございます。【問い合わせ先】アエルワ ハナサウ TEL.0883(36) 8739

ホームページ <http://www.aeruwa.com/>

## 阿波市観光協会です



# 阿波市観光協会

Awa City Tourist Association

### 【問い合わせ先】

阿波市観光協会 (阿波市農村環境改善センター1階 阿波支所北隣)

TEL/FAX 0883 (35) 4211

ホームページ <http://www.awa-kankou.jp>

観光協会のtwitter [http://twitter.com/awa\\_kan](http://twitter.com/awa_kan)

観光協会のFacebook <https://www.facebook.com/awakankou>

E-mail [info@awa-kankou.jp](mailto:info@awa-kankou.jp)

オープンガーデンの季節が  
やって参りました。ガーデン  
のみなさんが丹精込めて育て  
上げた素敵なお庭が、期間限定で  
開放されますよ。

5月16日(土)〜17日(日)  
阿波オープンガーデン  
2015 開催決定!

●「洋ランによるおもてなし」  
これまで毎年2月に土成でランランフェ  
アを開催していましたが、花のまち阿波市  
の魅力を市外県外へと発信しようと、少  
し

●阿波市観光協会  
物産展「あわみ市」  
協会員さん自慢の逸  
品を取り揃えた物産展を「あわみ市」と名付  
けて実施し、たらいうどんやトマト、とら  
巻、八手ミツや和三盆、まんじゅうや赤飯  
などなど、豊かな阿波の土地で育ったユ  
ニークな産品がたくさんあることを、試食  
を取り混ぜながらPRしました。



阿波シティマラソンでの  
観光PRとおもてなしを  
実施しました♪

オープンガーデン  
運営ボランティア募集!  
春の阿波市の一大観光イベント  
「阿波オープンガーデン」の開催を  
支えてくださる運営ボランティア  
を募集しています。

①駐車スペースをご提供くださる  
ご近所の方②チラシ配布や看板の  
設置など事前準備③案内など、ご  
協力いただける方は当協会までご  
連絡よろしくお願いたします。

趣向を変えシティマラソンでのPR  
を行いました。  
16部門の1位〜3位など、約70人  
の入賞者に洋ランの花束が贈られ、  
喜びに花を添えたほか、スタート合  
図台や表彰台なども美しいランで彩  
られ、会場を華やかに演出しました。  
これらのランは、JA板野郡御所支  
所の「土成町洋ラン生産組合」から無  
償提供いただいたものです。  
また、洋ラン展示販売ブースでは、  
同組合はじめ、市内の洋ラン生産者  
が出品した色とりどりの洋ランの切花、  
鉢花、アレンジが楽しめるように飾ら  
れ、来  
場者の  
目を楽  
ませ  
ました。



あいの  
天候で  
はありましたが、ご来場いただいた  
方々には喜んでいただくことができました  
ようです。今後も、積極的に観光PR  
や「あわみ市」を実施していきます。  
で、市内事業者の皆さんにはぜひご参  
加いただき、自慢の逸品をPRしてい  
ただければうれしく思います。

~~~~~ 暮らしのお知らせ ~~~~~

# 10,000円で12,000円分のお買い物ができる!! 阿波とくしま・商品券

## 販売期間 商工会窓口販売

87500セット  
1億5000万円を予定  
平成27年4月20日(月) ~  
8月31日(月)  
午前9時 ~ 午後4時  
(土・日・祝日除く)

## 電話販売(コールセンター)

87500セット  
1億5000万円を予定  
平成27年4月20日(月) ~  
5月10日(日)  
午前8時 ~ 午後9時  
(土・日・祝日含む)  
(※売り切れ次第終了)

## 利用期間

平成27年4月20日(月) ~  
10月19日(月)

## 販売価格

1セツト(1千円券×12枚、12000円分)を1万円で購入

## 商品券内訳

①全県下の登録店で使える全県共通券(8枚)  
②阿波市内の登録店で使える地域限定券(4枚)

## 取扱店舗

事業参加申込店舗

## 購入資格

阿波市在住の方は阿波市商工会窓口および電話販売での購入となります。  
※他市町村の商品券は購入できません。

## 購入限度額

1人5セツト(5万円)

## 販売場所

窓口・阿波市商工会館(阿波市市場町市場字上野段228番地4)  
電話販売・コールセンター

電話販売の詳細などは4月14日の新聞広告をご覧ください。

## 問合せ先

阿波市商工会  
Tel 0898(33)6(5)577

## 阿波市以外のお知らせ

### 技能検定試験のご案内

技能検定制度は、職業能力開発促進法に基づき、労働者の身につけた技能を一定の基準で検定し、公証することにより、技能者として社会評価を高め、産業界の技術レベルを高めることを目的とした国家技能検定制度です。  
6月から9月にかけて、実技試験と学科試験が県内各地で実施されます。

### 職種

1、2級 園芸装飾など28職種  
単一等級 塗装調色  
3級 園芸装飾など11職種

### 申込

4月6日(月) ~ 17日(金)に、徳島県職業能力開発協会にて受け付けます。

### 問い合わせ先

徳島県職業能力開発協会  
Tel 0898(663)2316

### JICA協力隊員・ボランティア募集

JICAでは「青年海外協力隊」「日系社会青年海外ボランティア」「シニア海外ボランティア」「日系社会シニア・ボランティア」の平成27年度募集を行います。募集説明会は次のとおりです。  
●日時 4月4日(土)・19日(日) 午後1時30分  
●ところ TOPPIA(徳島県国際交流協会)  
●問い合わせ先 JICA四国 Tel 087(822)8824

### 夏休み海外研修交流プログラム

小学生・高校生のための平成27年度夏休み海外研修交流プログラムでは、参加者を募集中です。海外でのホームステイや英語研修、ボランティアや文化交流など、さまざまな体験や学習ができます。  
●派遣先 米国・英国・カナダ・サイパン・シンガポール・フィジー・フィリピン  
●日程・参加費 7月~8月の8~18日間・25万円~69万円  
(共に事業により異なります)

### 問い合わせ先

公益財団法人 国際青少年研修協会  
Tel 03(644)9721

### 県立テクノスクール 第3期募集案内

県立テクノスクールでは、平成27年度の第3期訓練生を募集します。

#### ●西部テクノスクール

(美馬郡つるぎ町貞光) Tel 0896(62)30067  
電気工学科・住宅建築・車体整備士

#### ●中央テクノスクール

(徳島市南末広町) Tel 088(678)4690  
理容・金属技術・木工技術・機械技術・電気環境システム

#### ●南部テクノスクール

(阿南市桑野町岡本) Tel 088(678)4690  
塗装技術・自動車整備

※応募手続き・訓練内容など詳細は各テクノスクールへお問い合わせください。

### 就業支援講習会を実施します

母子家庭の母および父子家庭の父(配偶者の暴力により、親子で避難をしているなど、婚姻の実態は失われているが、やむを得ない事情により離婚の届け出を行っていない方を含みます)並びに寡婦を対象に「平成27年度母子家庭等就業・自立支援センター」就業支援講座を開催します。

### ●科目

介護職員初任者研修・医療事務・日商簿記3級・パソコンなど

### ●ところ

徳島県立総合福祉センター他

### ●受講料

無料テキスト代などの費用は必要

### ●日程や申し込み方法など詳細は左記へお問い合わせください。

【問い合わせ先】徳島県母子寡婦福祉連合会  
Tel 088(654)7418・7414

### 国家公務員採用試験

人事院では、平成27年度の採用試験を実施します。

### ●大学卒業程度

総合職試験、航空管制官、法務省専門職員、国税専門官、労働基準監督官、財務専門職員、皇居護衛官、食品衛生監視員、一般職

### ●高校卒業程度

海上保安学校学生(特別)、一般職試験、税務職員、海上保安学校学生、刑務官、皇居護衛官、入国警備官、空保安大学校学生、海上保安大学校学生、気象大学校学生

### 採用試験の詳細情報は、人事院ホームページの「国家公務員採用情報ナビ」をご覧ください。

### 【問い合わせ先】

人事院四国事務所 Tel 087(833)4765  
人事院ホームページ「国家公務員試験採用情報ナビ」  
[http://www.jinji.go.jp/saiyo/siken/keikensya/top\\_keikensya.html](http://www.jinji.go.jp/saiyo/siken/keikensya/top_keikensya.html)

### 平成27年度徳島県奨学生募集

経済的な理由で修学が困難な人に無利子で奨学金を貸与します。

### ●申込期間

4月1日 ~ 5月22日

### ●対象

高校生・高専生など  
【問い合わせ先】  
県内の高校生・高専生などは在籍している学校へ、その他は徳島県教育委員会学校政策課 Tel 089(62)3132へお問い合わせください。

### ビジネススキルアップ講座

●とき・ところ 4月22日・(株)テレネット  
4月23日・県立二十一世紀館

### ●内容

コールセンターの基礎知識、ビジネススマナーなど

### ●受講料・定員

無料・20人(申込先着順)  
【問い合わせ先】徳島県企業支援課 Tel 089(62)2255

# 4月 公民館・勤労青少年ホーム行事予定表

公民館・勤労青少年ホームの行事をお知らせします。お気軽にご参加ください。開催時間などの詳細は、各施設へお問い合わせください。

| 吉野中央公民館 TEL 088(696)4383 |           |
|--------------------------|-----------|
| 開催曜日                     | 行事名       |
| 火曜日                      | 囲碁のつどい    |
| 第2・4火曜日                  | パッチワーク    |
| 第3木曜日                    | トールペイント   |
| 第2・4木曜日                  | 水墨画       |
| 金曜日                      | ダンススポーツ教室 |
| 第1・3・4金曜日                | 茶道        |

| 土成中央公民館 TEL 088(695)5305 |      |
|--------------------------|------|
| 開催曜日                     | 行事名  |
| 第3水曜日                    | すみれ会 |

| 勤労青少年ホーム TEL 0883(36)6464            |   |
|--------------------------------------|---|
| ※勤労青少年ホームの利用には登録が必要です。登録料は年1,000円です。 |   |
| 開催曜日                                 | 行事名   |
| 月曜日                                  | バドミントン(ふれあいセンター体育館)                           |
| 火曜日                                  | 硬式テニス(市場グラウンド)                                |
| 木曜日                                  | 卓球・バレーボール(ふれあいセンター体育館)<br>フットサル(土成トレーニングセンター) |
| 第1・3木曜日                              | 生け花・茶道  |

| 八幡公民館 TEL 0883(36)3004 |                  |
|------------------------|------------------|
| 開催曜日                   | 行事名              |
| 第2・4火曜日                | 生け花              |
| 水曜日                    | 詩吟               |
| 最終水曜日                  | 成人講座(歴史についての勉強会) |
| 第1・3木曜日                | パッチワーク           |
| 最終木曜日                  | 生け花              |
| 金曜日                    | 和紙ちぎり絵           |
| 第2・4金曜日                | 詩吟               |
| 第3土曜日                  | 詩吟               |
| 第2日曜日・第4土曜日            | カラオケ             |

| 市場公民館 TEL 0883(36)6464 |       |
|------------------------|-------|
| 開催曜日                   | 行事名   |
| 火曜日                    | 韓国語講座 |
| 第2・4火曜日                | 生け花   |
| 第3火曜日                  | 手作り講座 |
| 第1木曜日                  | 粘土細工  |
| 第3木曜日                  | 短歌    |
| 第4金曜日                  | 七宝焼   |
| 第2・4金曜日                | 水彩画   |
| 第3土曜日                  | 俳句    |

| 大俣公民館 TEL 0883(36)2284 |          |
|------------------------|----------|
| 開催曜日                   | 行事名      |
| 火曜日                    | 詩吟       |
| 第1・2・3火曜日              | 大正琴      |
| 水曜日                    | 詩吟       |
| 第4水曜日                  | 大正琴      |
| 木曜日                    | カラオケ     |
| 第3金曜日                  | 循環型農業研究会 |

| 久勝公民館 TEL 0883(35)2026 |         |
|------------------------|---------|
| 開催曜日                   | 行事名     |
| 月曜日                    | コーラス・詩吟 |
| 第2・4月曜日                | リフォーム教室 |
| 火曜日                    | 舞踊・3B体操 |
| 第1・3火曜日                | トールペイント |
| 第2火曜日                  | 手芸教室    |
| 火曜日3回                  | 華道      |
| 水曜日                    | 踊り(民謡)  |
| 木曜日                    | カラオケ    |
| 金曜日                    | 囲碁・詩吟   |
| 土曜日                    | 詩舞・舞踊   |
| 第1・3土曜日                | 笑いヨガ    |

| 伊沢公民館 TEL 0883(35)2152 |            |
|------------------------|------------|
| 開催曜日                   | 行事名        |
| 月曜日                    | 詩吟・社交ダンス   |
| 第1・2・3月曜日              | 大正琴        |
| 第3月曜日                  | かずら編み      |
| 火曜日                    | 社交ダンス・阿波踊り |
| 第1・3火曜日                | 水墨画        |
| 最終火曜日                  | 活花         |
| 水曜日                    | 油絵・阿波踊り    |
| 第1・3水曜日                | 大正琴        |
| 木曜日                    | 社交ダンス      |
| 第2・4木曜日                | ちぎり絵       |
| 第3木曜日                  | かずら編み      |
| 金曜日                    | 阿波踊り       |
| 第1金曜日                  | ハイキング      |
| 土曜日                    | 囲碁         |
| 第2土曜日                  | 俳句         |
| 第2日曜日                  | 社交ダンス      |

| 林公民館 TEL 0883(35)2078 |                                 |
|-----------------------|---------------------------------|
| 開催曜日                  | 行事名                             |
| 月曜日                   | ダンス、踊り                          |
| 第1・3月曜日               | 太極拳、大正琴                         |
| 火曜日                   | 踊り、ダンス                          |
| 第2・4火曜日               | 木目込み人形                          |
| 第2火曜日                 | 林サロン                            |
| 水曜日                   | ストレッチ体操・ヨガ・詩吟・空手                |
| 第2水曜日                 | 川柳                              |
| 第2・4水曜日               | 踊り                              |
| 木曜日                   | 踊り・囲碁・ヨガ(第1週は休み)<br>絵手紙(第4週は休み) |
| 金曜日                   | 詩吟・3B体操・カラオケ・空手                 |
| 第1金曜日                 | 朗読                              |
| 土曜日                   | 詩吟・コーラス・児童会                     |
| 日曜日                   | 銭太鼓・民謡・ダンス                      |

## ガーデニングを楽しみませんか?

～ガーデニング教室を開催します～

●開催場所・時間 伊沢公民館 13時30分  
●講師 米田 博氏(徳島シルバード大学ガーデニング講師)  
●募集対象者・定員 阿波市在住の方で、6回とも参加できる見込みのある方20人(定員になり次第締切)  
●参加費 各回 1,500円(材料により、多少の変化あり)  
●持参物 移植用スコップ・ゴム手袋・新聞紙など  
●申込方法 伊沢公民館に4月24日(金)までにお申し込みください。  
●※職員不在の時からありますので、ご来館前に電話でご確認ください。

| 回 | 開催月日      | テーマ                      | 内容                          |
|---|-----------|--------------------------|-----------------------------|
| 1 | 5月15日(金)  | ガーデニングを始めよう<br>ー初級・中級編Ⅰー | 花づくりは土づくり<br>コンテナガーデン(寄せ植え) |
| 2 | 6月12日(金)  | 春・夏の園芸作業計画<br>ー初級・中級編Ⅱー  | 植物に必要な栄養素<br>コンテナガーデン(寄せ植え) |
| 3 | 7月10日(金)  | 室内で楽しむ花づくり               | 観葉植物の育て方<br>室内コンテナガーデン      |
| 4 | 10月16日(金) | 我が家はいも花ざかり<br>ー初級・中級編Ⅲー  | 花壇づくりのポイント<br>コンテナガーデン      |
| 5 | 12月18日(金) | 冬を飾る草花の管理<br>ー初級・中級編Ⅳー   | 冬季の園芸作業<br>コンテナガーデン(寄せ植え)   |
| 6 | 2月12日(金)  | これで私もガーデナー<br>ー初級・中級編Ⅴー  | 年間を通じた花づくり計画<br>コンテナガーデン    |

【問い合わせ先】伊沢公民館 TEL0883(35)2152

## 一緒に学びませんか?

～女性セミナーを開催します～

●募集対象者・定員 阿波市在住の女性で、年間6講座以上参加できる方30人(定員になり次第締切・新規の方優先)  
●入講料 ひとり 1,000円(教材費などに充当します)  
●申込方法 久勝公民館に4月24日(金)までにお申し込みください。  
●※職員不在の時からありますので、ご来館前に電話でご確認ください。

| 回 | 開催月日      | 開催場所    | 内容                 | 参加費(税別) | 講師(敬称略)       | 形態 |
|---|-----------|---------|--------------------|---------|---------------|----|
| 1 | 5月22日(金)  | 阿波久勝公民館 | 未定                 | 無       | 善行寺住職<br>一乗教仁 | 講演 |
| 2 | 6月未定      | 阿波市役所   | 市議会傍聴、給食センター見学(試食) | 500円    |               | 研修 |
| 3 | 7月24日(金)  | 板野郡松茂町  | ハレルヤ工場見学 外         | 3,000円  |               | 研修 |
| 4 | 9月3日(木)   | 阿波久勝公民館 | 人権啓発学習             | 無       |               | 講演 |
| 5 | 10月2日(金)  | アエルワ    | 地元野菜を使ったケーキ作り      | 1,200円  | 板東春香          | 実技 |
| 6 | 11月3日(火)  | 徳島市     | 犬飼農村舞台、丈六寺         | 1,500円  |               | 研修 |
| 7 | 12月10日(木) | 阿波久勝公民館 | 脳トレ身体いきいき教室        | 無       | 桑原幸子          | 実技 |
| 8 | 2月26日(金)  | 阿波久勝公民館 | 防災出前講座             | 無       |               | 講義 |

【問い合わせ先】久勝公民館 TEL0883(35)2026

♡♡♡暮らしのお知らせ♡♡♡

# ウグイスさんの ワオトニュー〜ス



## 大きなダイコン!

八幡幼稚園児27人が2月5日、善入寺島でダイコンの収穫を体験しました。これは、子どもたちに命の大切さを教えている阿波市人権擁護委員の「命のリレープロジェクト」の一環で、吉本利美さん(市場町伊月)が園児らを招待したものです。



## サクラの若木を植樹

下旬から開花する早咲きの「河津桜」で、「阿波シテイマラソン」にあわせて阿讃山麓広域農道沿いに32本植えられました。



市内にサクラや果樹を植え、観光や市民の健康づくりに役立ててもらおうと実施している「やすらぎ空間整備事業」に賛同し、北洲・西尾開自治会会員と(株)リブドゥコーポレーション徳島市場工場職員が2月15日にサクラの若木を植樹しました。サクラは2月

## 人気の漫才を楽しみました

NHKラジオの公開収録「上方演芸会」が2月27日阿波市交流防災拠点施設アエルワで開催され、579人が漫才などを楽しみました。ザ・ぼんちや酒井くにお・とおるなど、人気の上方芸人4組が、阿波市ネタを取り入れながら巧みな話芸を披露しました。阿波市制施行10周年記念事業の一環で行われたこの上方演芸会は、4月12日(日)と19日(日)、NHKラジオ第1で午後3時30分から放送されます。

## 次世代へ伝えたい阿波の郷土料理

四国大学の生活科学部管理栄養士養成課程の1年生25人が2月27日、大俣公民館で大俣婦人会(加藤ハルコ会長)会員13人から料理の講習を受けました。同部の高橋啓子教授は郷土料理の聞き取りや、次世代へ伝えたい食文化を研究しています。学生らは干し野菜を使ったばらすしや巻き寿司、昔風のカレーライス、チシャの揉み菜、芋もちなどの料理を教わりました。



## 滝やハートのイルミネーション

市役所西側の屋外ステージで2月7日から14日まで、約1万個のLEDを使ったイルミネーションが点灯され、家族連れらが楽しめました。設置されたのは、豪雨時に雨水を貯める調整池としても活用する屋外ステージで、高さ4.5m、幅20mに、滝やハートが幻想的に輝きました。このイルミネーションは、新庁舎へ足を運んでもらおうと、阿波市商工会青年部によって企画・設置されました。





## 御所の小麦、大きくなあれ

御所小学校5年生31人が2月9日、TRCどりの呼びかけで「麦踏み」を体験しました。これは観光協会の「御所小麦プロジェクト」の一環で、かつて御所地区で盛んだった伝統農業を体験してもらおうと企画されました。

この小麦は5月上旬に収穫され、うどんやパン、お菓子などに加工される予定です。参加した児童には、去年収穫された小麦で作った愛らしいクッキー「ひばりのあしあと」が配られました。



## 三世代ふれあい料理教室

3月3日のひな祭りの日に八幡公民館で、三世代ふれあい料理教室が開かれました。八幡小学校6年生20人と八幡老人クラブ会員9人、八幡婦人会会員10人が参加してひな祭りの押し寿司や豆腐だんごフルーツポンチを作りました。これは八幡公民館で平成10年から続いている行事です。

児童らは婦人会会員に教わりながら白玉を丸めて茹で、とてもかわいいうり料理が仕上げられました。



## 市場文化会館祭り

2月22日、市場文化会館祭りが開催されました。館内には書道や生け花など講座生の作品や、八幡小学校児童の人權ポスターなどが展示され、カラオケや日舞が披露されました。また、楽しい南京玉すだれショーや年金バンドコンサートもありました。八幡小学校児童らによる「ばあわーあっぱ」は活動報告と手話コーラスを発表し、参加者から大きな拍手が贈られました。



## 子牛にミルクをあげました

柿原小学校2年生33人が2月16日、生活科の授業で、牛の乳搾りや子牛への授乳作業の体験をしました。児童らは片岡牧場経営者の片岡寛之さんに乳牛の体重、どんなものを食べるのか、などのさまざまな質問をし、片岡さんから1回の搾乳で牛乳が約30リットルとれることや、平均寿命が約10年であることなどの説明を受けました。

その後、子牛に大型ほ乳瓶でミルクを与えたり、乳搾りを模擬体験したりしました。



## 新米ママの育児交流

お母さん初心者、赤ちゃんとの接し方や子育ての知識、育児不安を解消するヒントを学ぶ「赤ちゃんが来た！ BPPプログラム」が土成子育て支援センターで行われ、7組の母子が参加しました。

参加した新米ママはそれぞれ初めての赤ちゃん（生後2カ月～4カ月）を育てており、現在の交流を通じてサークル活動を計画中です。

【問い合わせ先】  
土成子育て支援センター  
TEL 0888(6)95(1)5088-1



# 阿波市立図書館4月のカレンダー



■阿波図書館 TEL 0883-35-5101  
■土成図書館 TEL 088-695-5385

■市場図書館 TEL 0883-36-6455  
■吉野笠井図書館 TEL 088-696-4686

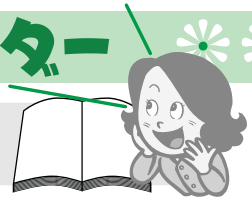

| 日  | 月       | 火  | 水               | 木                              | 金                  | 土  |
|--|---------|--|-----------------|--------------------------------|--------------------|--|
|  |         |  | 1               | 2                              | 3                  | 4  |
| ※各図書館のイベントの詳細につきましては、左ページの催し物の案内をご覧ください。         |         |  |                 |                                |                    | ◎阿波市立図書館雑誌リサイクル市(全館)~無くなり次第終了<br>◎おはなし会(市場)10:30~                            |
| 5  | 6       | 7  | 8               | 9                              | 10                 | 11   |
|  | 休館日(全館) |  |                 |                                |                    | ◎ベルの会おはなし会(阿波)14:00~<br>◎ちぎり絵教室(市場)13:00~                                    |
| 12   | 13      | 14   | 15              | 16                             | 17                 | 18   |
| ◎ピアノ自動演奏会(阿波)10:00~、13:00~<br>◎おはなしひろば(土成)10:30~ | 休館日(全館) | ◎歴史講座(市場)13:30~                                |                 | ◎市民学習講座「消費者トラブルについて」(市場)13:30~ | ◎古文書解読講座(市場)10:00~ | ◎第2回 こどもの読書週間イベント「この本が読みたい!!!」(全館)~5月17日まで<br>◎おはなし会(市場)10:30~               |
| 19   | 20      | 21   | 22              | 23                             | 24                 | 25   |
| ◎みんなの映画会(市場)10:00~<br>◎みんなの映画会きっず(市場)14:00~      | 休館日(全館) |  |                 |                                |                    | ◎ベルの会おはなし会(阿波)14:00~<br>◎ちぎり絵教室(市場)13:00~<br>◎たけのこの会おはなし会・おたのしみ会(吉野笠井)11:00~ |
| 26   | 27      | 28   | 29              | 30                             |                    |  |
| ◎ピアノ自動演奏会(阿波)10:00~、13:00~                       | 休館日(全館) | ◎阿波町・市場町ブックスタート(阿波保健センター)<br>◎ちぎり絵教室(市場)13:00~ | 昭和の日<br>開館いたします | 館内整理日につき休館(全館)                 |                    |  |

☆ 開館時間のお知らせ ☆  
4月から9月までの開館時間は、午前9時~午後7時です。(※10月~3月は午後6時までです)

## 4月の映画会のお知らせ

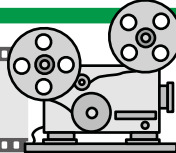

※入場は無料です。当日直接、図書館までお越しください。内容が変更になる場合があります。ご了承ください。

### 阿波図書館 映画会のお知らせ

阿波図書館の映画会は、  
こども映画会…不定期  
大人映画会…奇数月第3日曜日に  
変更いたします。

詳しくは、今後の広報阿波  
および、図書館の案内をご覧  
いただくか、阿波図書館にお  
問い合わせください。ご迷惑  
をおかけしますが、よろしく  
お願い申し上げます。

なお、次回のこども映画会  
は5月2日(土)、  
大人映画会は  
5月17日(日)  
に予定して  
います。



### 市場図書館

■みんなの映画会きっず ■ ・ 19日(日) 14:00~15:25

#### 『ウォレスとグルミット 野菜畑で大ピンチ』

年に一度の「巨大野菜コンテスト」まであとわずか。発明家ウォレスと愛犬グルミットはプロの害獣駆除隊として、畑を荒らすウサギから野菜を守っていた。しかしある夜、町中の畑が大被害に遭う！ しかもそれは巨大ウサギのしわざだという噂が流れ・・・果たして2人はこの難事件を解決できるのか!?

■みんなの映画会 ■ ・ 19日(日) 10:00~12:07

#### 『一命』

江戸時代初頭、大名の御家取り潰しが相次ぎ、仕事も家もなくし生活に困窮した浪人たちの間では【狂言切腹】が流行。それは、裕福な大名屋敷に押しかけ、「庭先で切腹をさせてほしい」と願い出ると、面倒を避けたい屋敷側から職や金銭を貰い受けるという、都合のいいゆすりだった。そんなある日、名門・井伊家の門前に切腹を願い出る一人の浪人・津雲半四郎が現れる。家老・斎藤勘解由は、数ヶ月前にも同様に切腹を願い出る若浪人・千々岩求女の、無様な最後を語る。静かな火花を散らしながら交差する侍たちの思惑と矜持。そして、半四郎から語られる驚くべき事実とは・・・。

# ● 4月の催し物の案内 ●

## 4館共通

■阿波市立図書館雑誌リサイクル市 期間：4日(土)～ 無くなり次第終了  
 場所：阿波市立図書館4館にて 保管期間の過ぎた雑誌を無料で提供いたします。 ※1人10冊まで

■第2回 こどもの読書週間イベント「この本が読みたい!!!」  
 期間：18日(土)～5月17日(日) 対象：幼稚園児～中学生(図書館利用者)  
 期間中、図書(ビデオ、DVD、CD、カセット、雑誌、コミック本は対象外)を借りてくださった方を年齢層で4グループ【幼稚園児・小学校低学年(1～3年生)・高学年(4～6年生)・中学生】に分け、各図書館で貸出冊数の一番多かった方に、読みたい図書を贈呈します。また、「よく読んで賞」と「がんばった賞」もあります。

## 阿波図書館

■「絵手紙でこんにちは」 期間：9日(木)～26日(日) ※最終日は17時までです。  
 場所：阿波図書館玄関ロビー ※入場無料  
 絵を描いたうちわなど、絵手紙で交流してきた作品を約20点展示します。

■ピアノ自動演奏会  
 日時：12日(日) 10:00～/13:00～ 題目『バラードコレクション オリビアを聴きながら など』  
 日時：26日(日) 10:00～/13:00～ 題目『ジャズセレクション いつか王子様が(白雪姫より) など』

## 市場図書館

■「さくらの木に花をさかせましょう！」 展示期間：1日(水)～15日(水)  
 さくらの花にメッセージを書いて壁面にはっていきます。 ※メッセージ内容は自由

■母の日イベント「だいすきなママのおかお」 おかあさんのぬりえ募集  
 募集期間：18日(土)～5月10日(日) 展示期間：21日(火)～5月17日(日)  
 おかあさんのぬりえを展示します。 ※展示したぬりえはお返ししません。

■「油画 虹の会 作品展」 期間：5月1日(金)～3日(日) 9:00～17:00 場所：市場図書館 視聴覚室

## 土成図書館

■春休み企画第3弾！「オリジナル絶滅危惧動物図鑑をつくろう！」 期間：5日(日)まで  
 期間中、土成図書館で本・ビデオ・DVD・CDを借りた数だけシールがもらえます。シールを30個あつめて自分だけの動物図鑑を完成させよう♪

## 吉野笠井図書館

■展示「あわサボ お仕事サブリコーナー ～働くこと、サボステのこと、知ってみませんか?～」  
 期間：1日(水)～29日(水)

■おかあさんにありがとう♪ 期間：19日(日)～5月10日(日) 対象：どなたでも  
 期間中、「ひとことボックス」へお母さん・おばあちゃんへの気持ちを書いて入れてくれた方に、母の日にちなんだ粗品をプレゼントします。

■展示「つるし飾り愛好会による作品展」 期間：21日(火)～5月5日(火)  
 和布で作ったつるし飾りと、物語を描いた作品を展示します。

■おたのしみ会「かんたん! かわいい! こいのぼりをつくろう」 日時：25日(土)11:00～12:00 対象：小学生以下

### 【市場図書館から講座参加者募集のお知らせ】

市場図書館では、歴史講座(内容は万葉集について、講師：四国大学 田中省造教授)と古文書解読講座(「住友家記録」(吉野川市山川町の庄屋の記録)を解読中)を行っています。興味のある方は、気軽に一度参加してみませんか。

## 4月の特集

|         |                           |                          |
|---------|---------------------------|--------------------------|
| 阿波図書館   | 児童・・・ともだち100人できるかな        | 一般・・・春を巡る。               |
| 市場図書館   | 児童・・・とくしまゆかりの じどうさっかさんのほん | 一般・・・2014年度 市場図書館 ランキング! |
| 土成図書館   | 児童・・・ピクニックに行こう!           | 一般・・・作家の自伝               |
| 吉野笠井図書館 | 児童・・・こんにちは! いきものさん        | 一般・・・旅に出たいと思ったら          |

## 各図書館より 新刊のおしらせ

たくさんの方が図書館に来てくださいますよう、新刊の一部を紹介いたします。貸出中の本は予約ができます。また、他館の本も取り寄せできます。

### 阿波市立図書館4館共通

- ・小説・「無銭横町」 西村 賢太/著
- ・小説・「僕とおじさんの朝ごはん」 桂 望実/著
- ・小説・「ラ・ミッション」 佐藤 賢一/著
- ・絵本・「おおきな3びきゆうえんちへいく」 クリス・ウーメル/作・絵

### 阿波図書館

- ・教養書・「もし動物と会話ができたら」 森永 紗千/著
- ・実用書・「おにぎらず」 しらいし やすこ/監修
- ・小説・「人間の顔は食べづらい」 白井 智之/著
- ・絵本・「ぼくがすきなこと」 中川 ひろたか/文

### 市場図書館

- ・教養書・「古代史は知的冒険」 関 裕二/著
- ・実用書・「使える! 男のDIY道具」 洋泉社/出版
- ・小説・「久坂玄瑞」 立石 優/著
- ・絵本・「毎日楽しくてしょうがなか!」 島田 洋七/文

### 土成図書館

- ・教養書・「クスリに殺されない47の心得」 近藤 誠/著
- ・実用書・「自分でできるやさしいお灸」 吉田 明代/監修
- ・小説・「女王はかえらない」 降田 天/著
- ・絵本・「ひつじのショーンどっちがショーン?」 アードマン・アニメーションズ/原作

### 吉野笠井図書館

- ・教養書・「トンデモ地方議員の問題」 相川 俊英/著
- ・小説・「暗号名は「金沢」」 西村 京太郎/著
- ・実用書・「天皇陛下料理番の和のレシピ」 谷部 金次郎/著
- ・絵本・「バスのたび」 工藤 ノリコ/作



# 4月の健康だより

●保健事業のお問い合わせは● 阿波市健康福祉部 健康推進課 TEL 0883-36-6815  
 ※会場のHは保健センターの略です。

## 母子・乳幼児健診／相談

| 日      | 受付時間        | 事業名      | 会場  |
|--------|-------------|----------|-----|
| 7日(火)  | 12:30～13:00 | 1歳6カ月児健診 | 阿波H |
| 14日(火) | 12:30～13:00 | 3歳児健診    | 土成H |
| 15日(水) | 12:30～13:00 | 乳児健診     | 土成H |
|        | 14:30～15:00 | 乳幼児相談    |     |
| 21日(火) | 12:30～13:00 | 2歳児健診    | 土成H |
| 28日(火) | 12:30～13:00 | 乳児健診     | 阿波H |
|        | 14:30～15:00 | 乳幼児相談    |     |

## らくらく筋力アップ教室

| 日      | 受付                                     | 対象者                         | 会場  |
|--------|--|-----------------------------|-----|
| 22日(水) | 受付<br>13:00～13:30<br>実施<br>13:30～15:00 | 平成26年4月以降に特定健診を受診された74歳までの方 | 土成H |



※運動できる服装でお越しください。  
 水分補給、タオルなどは各自ご準備ください。

初めて参加される方は、特定健診結果を持参してください。

## 大切に保管してください

平成27年度 阿波市母子保健カレンダー  
 ・各種検診カレンダー(両面)

今月の広報紙に折り込まれているカレンダー(A3サイズ・水色)を1年間大切に保管し、家族の年間検診スケジュールを立ててください。



## 平成27年度

# 高齢者用肺炎球菌ワクチン 予防接種のお知らせ

予防接種のお知らせ・予診票などは、対象者に4月下旬に個別郵送する予定です。  
 今年度の対象者で、かかりつけ医の指示などで早めに接種を希望される場合は、健康推進課へご連絡ください。

**接種費用** 4,000円  
 (対象者で生活保護受給の方は無料です)  
**接種期間** 平成27年4月1日から  
 平成28年3月31日まで

※ただし、過去に肺炎球菌ワクチン予防接種をしたことがある方は対象外です。  
 ・60歳以上65歳未満の方で、心臓、腎臓若しくは呼吸器の機能の障害またはヒト免疫不全ウイルスによる免疫の機能の障害がある方(厚生労働省令で定める方)も対象となります。

| 年齢   | 接種日                  | 誕生日 |
|------|----------------------|-----|
| 100歳 | 大正4年4月2日～大正5年4月1日生   |     |
| 95歳  | 大正9年4月2日～大正10年4月1日生  |     |
| 90歳  | 大正14年4月2日～大正15年4月1日生 |     |
| 85歳  | 昭和5年4月2日～昭和6年4月1日生   |     |
| 80歳  | 昭和10年4月2日～昭和11年4月1日生 |     |
| 75歳  | 昭和15年4月2日～昭和16年4月1日生 |     |
| 70歳  | 昭和20年4月2日～昭和21年4月1日生 |     |
| 65歳  | 昭和25年4月2日～昭和26年4月1日生 |     |

**対象者** 平成27年度に次の年齢になる方

# 休日および平日夜間 救急当番医

| 日      | 医療機関      |
|--------|-----------|
| 1日(水)  | 西川内科クリニック |
| 2日(木)  | 中山医院      |
| 3日(金)  | 阿波病院      |
| 4日(土)  | 重清内科外科    |
| 5日(日)  | 板東眼科      |
| 6日(月)  | 阿波病院      |
| 7日(火)  | さかまき整形外科  |
| 8日(水)  | 近藤医院      |
| 9日(木)  | 御所診療所     |
| 10日(金) | 阿波病院      |
| 11日(土) | 川人医院(眼科)  |
| 12日(日) | 松本眼科      |
| 13日(月) | 阿波病院      |
| 14日(火) | 金塚内科      |
| 15日(水) | 笠井病院      |
| 16日(木) | 太田診療所     |
| 17日(金) | 阿波病院      |
| 18日(土) | おおつか内科    |
| 19日(日) | 村上医院      |
| 20日(月) | 阿波病院      |
| 21日(火) | 大串医院(眼科)  |
| 22日(水) | 大久保医院(吉野) |
| 23日(木) | 大久保内科(市場) |
| 24日(金) | 阿波病院      |
| 25日(土) | 大野病院      |
| 26日(日) | 阿波病院      |
| 27日(月) | 阿波病院      |
| 28日(火) | 乾内科外科     |
| 29日(水) | 森下医院      |
| 30日(木) | 赤池内科      |

平日 午後6時～午後10時まで

日曜・祭日 午前9時～午後10時

## 当番医連絡先

| 医療機関名     | 電話番号         |
|-----------|--------------|
| 西川内科クリニック | 0883-35-8080 |
| 中山医院      | 088-696-4662 |
| 阿波病院      | 0883-36-5151 |
| 重清内科外科    | 0883-35-6160 |
| 板東眼科      | 088-695-5139 |
| さかまき整形外科  | 0883-35-7880 |
| 近藤医院      | 0883-36-2011 |
| 御所診療所     | 088-637-8033 |
| 川人医院(眼科)  | 0883-35-2743 |
| 松本眼科      | 0883-35-7128 |
| 金塚内科      | 088-695-5858 |
| 笠井病院      | 0883-35-2720 |
| 太田診療所     | 0883-36-2076 |
| おおつか内科    | 0883-35-6070 |
| 村上医院      | 0883-35-6410 |
| 大串医院(眼科)  | 088-696-3133 |
| 大久保医院(吉野) | 088-696-2037 |
| 大久保内科(市場) | 0883-36-3020 |
| 大野病院      | 088-695-2112 |
| 乾内科外科     | 088-695-5006 |
| 森下医院      | 0883-35-5656 |
| 赤池内科      | 0883-36-6565 |

※当番医、あるいは中央広域連合中消防署(TEL088-695-2149)で必ずご確認のうえ受診してください。変更になる場合があります。

# 麻しん・風しん混合予防接種 2期のお知らせ

## 幼稚園年長児の保護者の皆さまへ

今年度幼稚園年長児になるお子さまが、「麻しん・風しん混合予防接種2期」の対象となっています。乳幼児期に接種(1回目)した接種免疫を追加するための大切な2回目の接種です。

できるだけ体調の良いときに早めに接種を受けてください。

**対象児**  
平成21年4月2日生～平成22年4月1日生  
(幼稚園年長児)

○接種を受けるときは、必ず医療機関に予約をしてください。  
○予診票を紛失された方は、健康推進課へご連絡ください。再発行いたします。

## 病気を予防するために、 予防接種を受けましょう

接種の済んでいない定期予防接種はありませんか？

| 予防接種種類               | 対象者、回数など   |
|----------------------|--|
| Hib(ヒブ)              | 生後2カ月～5歳までに所定の回数を終了していない方*                           |
| 小児の肺炎球菌              | 生後2カ月～5歳までに所定の回数を終了していない方*                           |
| 四種混合                 | 生後3カ月～90カ月までに4回接種(三種混合とごちから)                         |
| 三種混合                 | 生後3カ月～90カ月までに4回接種                                    |
| 不活化ポリオ               | 生後3カ月～90カ月までに所定の回数を接種<br>(4種混合を接種の場合は接種の必要なし)        |
| BCG                  | 生後5カ月～1歳までに1回接種                                      |
| 水痘(水ぼうそう)            | 1歳～3歳未満で2回接種(任意接種も回数に含む)                             |
| 麻しん風しん混合             | 1歳～2歳までに1回接種   |
| 日本脳炎                 | 2期<br>幼稚園年長児の1年間に1回接種                                |
| 二種混合                 | 1期<br>(1)生後6カ月～7歳半までに3回接種<br>(2)平成18年度生まれ～20歳未満で3回接種 |
| ヒトパロマイウイルス感染症(子宮頸がん) | 2期<br>9歳～20歳未満で1回接種                                  |

\*接種開始月齢により接種回数が違います。★コピーした予診票では接種できません。

予防接種を受けるには決められた年齢で接種しなければいけません。お母さん、お父さん、おじいちゃん、おばあちゃん、みんなが健康でいられるように、予防接種を受けましょう。



**大俣教室**

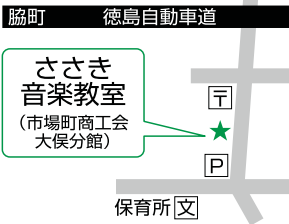

**市場教室**

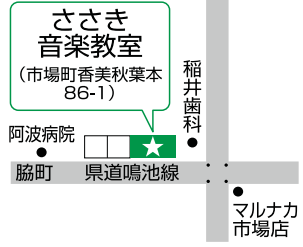

**御所教室**

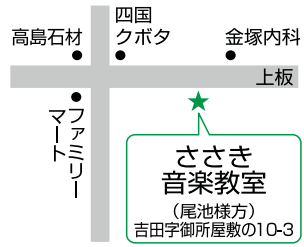

**阿波町教室**

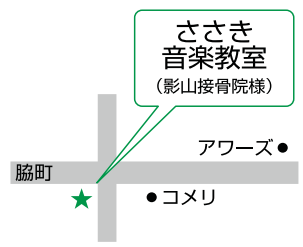

**ながしま音楽教室**

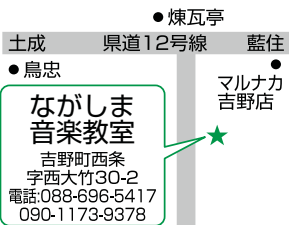

♪ ピアノ、フルート、ヴァイオリン ♪

ささき音楽教室  
ホームページ  
携帯はこちら



<http://sasakimusicsschool.blog28.fc2.com/>

**申込先**

Sasaki Music School

**ささき音楽教室**

上板町高磯 303-5



**0120-54-5914**

**阿波山麓を駆け抜けました**



阿波市制施行10周年記念「第10回阿波シティマラソン」が3月1日行われ、市内外から過去最高の837人が参加しました。今回から採用された最高高低差150mという起伏の激しいハイフット、2、3キロのシヨートなど、性別、年齢別に分かれた18部門で、参加者は雨に濡れながら健脚を競いました。ハーフの1位は1時間15分38秒で制した深見真宏さん(土成町・徳島中央広域連合)でした。



ゲストとして出場した福士加代子さん(世界陸上モスクワ大会の銅メダリスト・ワコール)は、前日、吉野グラウンドで行われた陸上教室に参加。子どもたちに走る楽しさを伝えました。マラソン当日は野崎市長らと月桂樹の記念植樹にも参加しました。



市庁舎ではマルシェが開催されました。走者にはたらいうどんが振る舞われ、来場者には阿波市野菜ソムリエの作った温かいスープなどが提供されました。

小さなリフォームから新築まで  
どうぞお気軽にご相談下さい。

NAKANO ARCHITECTURE CO., LTD.

tel **0883 35 3718**

<http://nakano-arc.com>



有限会社 中野建築  
阿波市阿波町十善地158番地

元祖手塗り 職人直営

# 創業昭和45年 親子二代の 外壁塗装専門店

その他、屋根塗装・屋上ベランダ防水・コーキング打ち替えなど…

## 株式会社 森定塗装店



10年に1度の大切な住まいの塗替え。最も身近な専門家として  
最適なご提案をさせていただきます。 森定塗装店 職人一同

道具はお客様から買ってもらった物。最後まで大切に使用します。 山崎(39歳)

早く田中さんのような一人前の職人になりたいです。 関戸(21歳)

「元気にあいさつ」が今年の目標です。 重本(17歳)

道具はお客様から買ってもらった物。最後まで大切に使用します。 山崎(39歳)

関戸・重本は私が厳しく仕込んでいます。 田中(59歳)

森定は業界でも修行が厳しいと言われています。 山下(21歳)

大切なお家だから、創業42年の思いを仕事にこめて、代表取締役社長。 二代目親方 森定(竜也)(43歳)

大切なお宅の現場管理は職人歴20年の私が行います。 森定専務(41歳)

資料請求・お見積もりは無料です。今すぐ「広報阿波を見たの」とお電話を。



0120-36-2695



【受付時間】AM8:00~PM7:00 365日受付中  
吉野店: 阿波市吉野町柿原字北二条106-13 TEL: 0886-96-5272  
市場店: 阿波市市場町伊月字池田5-1 FAX: 0886-96-5274  
藍住店: 板野郡藍住町東中富字鑓場傍示86

もっと知りたい方はHPも見てね  
森定塗装店 検索

### 四月編 ウグイスばあちゃんの知恵袋

春らしい気候になってきたなあ。タンポポの黄色い花がきれいだなあ。

タンポポは花も可愛らしいけれど、綿毛に息をフツと吹いて、種を飛ばした経験のない人はおらんのとちやうかな。

このタンポポの種、風に乗ってあちこちに飛んで行くけれど、屋根や石畳のような乾燥した場所に落ちた種は、風が吹いたらまた飛んでいくんですよ。ほんで、湿り気のある、生育にええ場所に落ちたら、べったり張り付いてもう飛ばんようになる。綿毛は湿気を吸って、見つけるつちゆう、大事な役目も持つとんでよ。こんなこと、誰に教えてもらうんやろうなあ。あんなちっちゃい種なのに、賢いなあ。

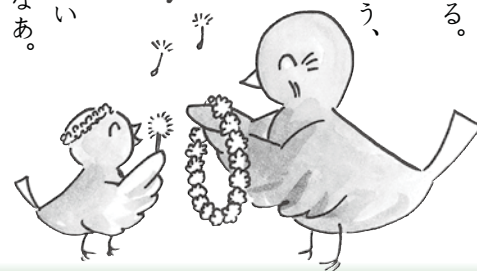

広告を掲載しませんか? 「広報阿波」は毎月約14,000部が市内全域に配布されています。詳しくは秘書人事課 TEL.0883(35)7870までお問い合わせになるか、阿波市ホームページをご覧ください。

## 新しく 浴室・トイレ・キッチン付の完成しました! 部屋とキッズコーナーが完成しました!

聞いて安心、見て納得「お葬式事前相談会&見学会」無料開催!  
4月7日(火)・24日(金) AM9:00~12:00の間、いつでもお越しください。  
★見学にお越しいただいた方ティッシュ1Pプレゼント!

←この看板が目印です!!  
県道鳴池線沿いの  
分かりやすい  
場所ですので  
お気軽にどうぞ!

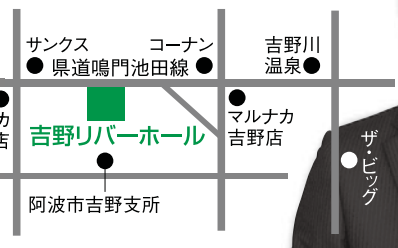

葬儀会館 吉野りバーホール 阿波市吉野町西条字築地119-13 TEL.088-696-3200

# 住友 春の歓送迎会 お花見弁当

人気No.1 宴会プラン  
お一人様 **5,000円**コース

春会席 3,500円+150分飲み放題1,500円プラン

お花見弁当、皿鉢料理のご予約も受け付け中!

+1,000円で  
スイーツ  
バイキングも!



ハートプラザ住友：088-695-3224

## うちの子一番♪

阿波町 ガイクン



阿波町のらちゃん  
ついでちゃん



市場町 ルナちゃん



阿波町 ココちゃん



吉野町 ゴンくん

自慢のペットの写真を募集中です。応募先住所は「広報クイズ」と同じ、「うちの子一番」係です。メールの方は [kouhou@city.awa.lg.jp](mailto:kouhou@city.awa.lg.jp) までお願いします。写真はペットの名前で掲載しますので、ペットの名前もお忘れなく。犬は、登録済みの犬に限ります。応募数により写真の大きさが変わったり、掲載月が遅れたりすることがありますが、ご了承ください。

待っとうけんニャア♪ワン♪コケッコ〜♪



No.91

阿波市のウグリスさん

一番ほしいモノ……の巻

|       |            |          |
|-------|------------|----------|
| 介護保険料 | 後期高齢者医療保険料 | 納期限      |
|       | 第一期        |          |
| 第1期   | 過 1        | 4月30日(木) |

— 阿波市のうごき —

- 平成27年2月末現在人口 (住民基本台帳によるもの)
  - 男：18,935人 (-7)
  - 女：20,761人 (-20)
  - 計：39,696人 (-27)
- 世帯：15,098戸 (-11)

平均年齢 49.2歳 ( ) 内は前月比

- 転入等：98人
- 転出等：102人
- 出生：24人
- 死亡：47人

## 広報クイズ

答えはなに?今月号をよ〜くご覧ください。

- ①阿波市の平成27年度予算は?
- ②あわスポーツ〇〇〇〇会員募集中 ○は何?

**応募方法**  
はがきにクイズの答えとあなたの住所・氏名・年齢・電話番号を明記し、また**広報へのご意見、ご感想**などをお書きいただき、お送りください。抽選で**5人の方**に**図書カード**が当たります。

**応募先** 〒771-1695 徳島県阿波市市場町切幡字古田201番地1 阿波市役所 広報クイズ係

**締め切り** 4月20日(月) 必着

※応募は、1人につき1通に限ります。  
※当選者の発表は、賞品の発送をもってかえさせていただきます。

**多数の方のご参加、お待ちしております!**

## COCO塾ジュニアで英語の先生募集中!



COCO塾のフランチャイズシステムを利用して、ご自宅で子どもたちに英語を教えるホームインストラクターになりませんか?

**説明会随時開催**  
日程等、お気軽に下記へお問い合わせを

COCO塾 インフォメーションセンター徳島 〒770-0841 徳島市八百屋町3-26大同生命徳島ビル7F  
Tel.088-654-0898 請求 NO.C041 営業時間 月~土 10:00~18:00 ※定休日/日曜

発行 阿波市役所 企画総務部 秘書人 事務

〒771-1695 徳島県阿波市市場町切幡字古田201番地1  
TEL.0883-36-8700 FAX.0883-36-8760

印刷 クラウド印刷株式会社  
乱丁・落丁広報紙については、お取り替えいたします