



広 報

阿波

2009

6

No.49

あすに向かって 人の花咲くやすらぎ空間 阿波市

URL <http://www.city.awa.lg.jp> E-mail info@city.awa.lg.jp



かわいい晴れ姿 稚児行列
浄土真宗 圓光寺 (土成町)

CONTENTS

新市長初登庁	1~2
ガンバレ! あわキッズ!	3
うちのお医者さん	5
お知らせ	6~14
フォトニュース	15~16
図書館カレンダー	19~20
健康だより	21~22
広報クイズ・うちの子一番♪	裏表紙



野崎國勝市長 初登庁

五月八日さわやかな新緑のなか、野崎國勝市長が初登庁しました。

就任のごあいさつ

このたびの市長選挙におきまして、市民の皆様からご信任をいただいで市長として就任できましたことは、身に余る光栄でありますとともに、改めてその責任の重大さを痛感いたしております。

また、勇退されました前任の小笠原市長におかれましては、市政に対しまして多大なるご尽力をいた



き、心から感謝を申し上げますと存じます。

さて、私は38年間県庁で行政に携わり、平成17年に阿波市が発足した時には、副市長として阿波市の基盤づくりに取り組んでまいりました。

市政に取り組むにあたりまして、基本となるのが「市民とともに歩むまちづくり」で、市民との対話を通じて常に市民の立場で考え、ともに歩む姿勢で行政を進めたいと考えております。また、施策の推進にあたっては、行政の継続性の観点から、これまで築き上げてきた本市の基本方針を尊重しつつ、政策を精査したうえで進めてまいります。

基幹産業である農業を振興し、魅力ある農業・農村の実現に努めます。

地域経済活性化のため、働く場の提供やまちのにぎわいの創出を図ります。

豊かな自然を活用した観光資源の整備、充実に努めてまいります。

犯罪や災害に強いまちづくりを推奨し、すべての市



民が健康で豊かな生活が送れるように取り組んでまいります。

住み慣れた地域で市民がお互いを支えながら、共に助け合うことができる地域社会づくりを目指します。

皆様からの大きな信頼と期待をしっかりと受け止めながら、微力ではございますが、誠心誠意努力いたす所存でございます。市民の皆様におかれましては、市政運営に対しまして絶大なご協力とご支援を賜りますようお願い申し上げます。

新議員をご紹介します

4月19日に行われた阿波市議会議員補欠選挙により、市議会議員2名が就任しました。



氏名 藤川 豊治
年齢 62歳
住所 阿波町西ノ岡
所属党派 阿波みらい



氏名 池光 正男
年齢 55歳
住所 市場町日開谷
所属党派 日本共産党

世界で活躍する あわキッズ

ガンバレ!
あわキッズ!



サッカー

土成中学3年
西岡田 渉さん

身長185センチ。土成中学校で一番背の高い西岡田さんが、徳島ジュニアユースに所属し、U-15の日本代表オーストラリア遠征チームの一員として、初めての海外遠征を経験した感想は、「やっぱり世界大会は違う。相手をとても大きく感じた。」でした。

将来は、海外のチームに入って活躍したいという夢を目指してポールを追う西岡田さん。「自分だけの力では夢はかなえられない。全面的に協力してくれる両親をはじめ、周りの人に感謝しています。」と話してくれました。



柔道

阿波中学3年
大島 優磨さん

大島さんは、2年連続日本代表選手に選ばれ、ロシア連邦、サンクト・ペテルブルクで開催されたフーチン大統領杯に参加するという快挙を果たしました。大島さんの最大の目標はオリンピックの金メダル。「力が強い外国の選手と戦うには、技とスピード。まだまだ自分はやれる!」と、自身を極限まで追い込むトレーニングを続け、板東監督は「大島君は、日の丸を背負うという強い自覚と精神力で心身を鍛えています。」と、その厳しい練習を見守っています。

交通安全ポスターコンクール 国土と交通に関する 図画コンクール 全国入賞



御所小学校4年
吉本 美嶺さん

県知事賞と全国コンクール入賞というダブル受賞を果たした吉本さんは、普段から絵を描いたり物を作ったりするのが大好きです。交通安全ポスターでは、交差点での登校の様子を描き、国土と交通に関する図画は、「動物の形の家があったらいいな」と思っていて、「楽しい動物の家」を描きました。どちらの作品も生き生きと伸びやかで、明るく仕上がっています。吉本さんは、「受賞できてとても嬉しい。もっとたくさん絵を描いてみたいです。」と話してくれました。

児童手当受給者のみなさまにお知らせ

平成21年度児童手当現況届について

児童手当受給者は年に1回現況届の提出を義務づけられています。該当される方には通知をお送りしますので、内容をご確認・ご記入の上、必ず届け出をされるようお願いします。

未提出の場合は、6月分より児童手当を受給することができません。
所得の申告もあらかじめお済ませください。



(1) 日時・場所 下記のとおり

(2) 持参するもの

- ・ 印鑑
- ・ 現況届
- ・ 受給者本人の健康保険証
- ・ 平成21年1月1日に阿波市に住民票がない方は、前住所地の平成21年度所得課税証明書（所得と扶養の数がかかるもの）1通
- ・ 児童と別居の場合は、別居監護申立書及び児童の住民票謄本（市外の場合のみ）1通

児童手当現況届手続きの日程

指 定 日	受 付 時 間	場 所
6月11日(木)・12日(金)	午前9時～午後4時	吉野保健センターひまわり
6月15日(月)・16日(火)	午前9時～午後4時	阿波保健センター（玄関東側集団検診室）
6月17日(水)・18日(木)	午前9時～午後4時	土成支所地域課
6月19日(金)・22日(月)	午前9時～午後4時	子育て支援課（市場支所2階）

★指定日に来られない方は、子育て支援課（市場支所2階）へお越しください。

乳幼児等医療費受給者証の自動更新のお知らせ

阿波市では乳幼児等医療費受給者証の自動更新を取り入れているため、更新の手続きは必要ありません。ただし、次のような方は阿波市において所得の確認ができませんので、所定の手続きが必要になります。

平成21年1月1日に阿波市に住民票がない受給者（保護者）で、阿波市からの児童手当を受給されていない方（公務員、高額所得者等）	→	平成21年1月1日時点の住所地での平成21年度所得課税証明書の提出が必要
子どもの住所が阿波市にあるが、受給者（保護者）の住所が市外にあり所得の確認ができない方	→	//
自営業等で所得の申告を行っていない方	→	税務課にて所得の申告が必要

所得の確認ができない場合は受給者証の発行ができませんので、該当される方は早めの手続きをお願いいたします。新しい受給者証は7月末に送付いたします。

※所得課税証明書 提出場所 ○吉野支所地域課 ○市民課（阿波）
 （6月以降随時） ○土成支所地域課 ○子育て支援課（市場）
 （郵送も可）

【問い合わせ先】 子育て支援課（市場） TEL 0883-36-6813

うちの お医者さん ①

今月号から、阿波市医師会と阿波病院のご協力を得て、第一線で地域医療に携わっている、市民の心強い「ホームドクター」からのメッセージを、広報阿波に掲載させていただくことになりました。皆さんの健康管理に、このページをぜひお役立てください。

「自分を守るために、予防接種を受けましょう」

大野病院 院長 大野 秀夫 先生

予防接種は、病気にかからないように、またかかっても軽くすむように、免疫をつけるために行うものです。接種率が95%以上になると、地域での流行も阻止されるといわれています。接種することで、本人の予防になるばかりでなく、他人に感染することを予防するので、地域全体で取り組むことが重要です。

予防接種には、定期一類疾病予防として、ポリオ・三種混合・麻しん風しん混合・日本脳炎があり、定期二類として、インフルエンザ・結核予防法によるBCGがあります。任意接種として、インフルエンザ・水痘・流行性耳下腺炎(おたふくかぜ)・B型肝炎・A型肝炎・ヒブワクチン・肺炎球菌ワクチンなどがあります。BCGや定期一類疾病は、決められた期日に接種し、国や市からの補助金で行われています。

ごく一部のウィルス疾患以外の治療は、ほとんどが対症療法ですから、病気にかからないように、予防接種が重要なのです。

予防接種も副作用がまったくないとはいえませんが、予防接種法に定められた期日に接種すれば、重い副作用が起こった場合には保障があります。しかし、指定どおりに行われなかった時などでは、7分の1から8分の1の保障になってしまいます。たとえば、BCG接種は、生後3ヵ月から6ヵ月の幼児に、三種混合も決められた

間隔での接種が必要です。麻しん風しん混合接種は、1歳の誕生日から2歳未満の間と、5歳から7歳までの小学校入学前1年間となっています。麻しん風しん混合接種は、現在臨時的に、中学1年生と17歳から18歳(高校3年生)に対して5年間の措置接種がなされています。

任意接種については、期日の指定がありませんが、できるものは集団生活をするまでに接種をしておいてほしいものです。

自分のためにも、他人のためにも、ぜひとも予防接種を受けましょう。



あわじゃあなる (阿波病院広報誌)

市民の皆さん、こんにちは。阿波病院です。阿波病院では、機関誌「阿波病院大好きマガジン あわじゃあなる」を発刊しています。そこで広報阿波にも、「あわじゃあなる」から皆様に役立つ記事を掲載していただけることになりました。乳がん早期発見のためのマンモグラフィーや内視鏡検査の体験レポートや、定期的に開催している「糖尿病教室」「眼科教室」のご紹介など、色々予定しています。お楽しみに！

阿波病院の理念は、「信頼・奉仕・進歩」です。人間愛と誠意をもって医療を行い、信頼される病院を目指しています。常に受診者や住民の声に耳を傾ける、開かれた窓口となると共に地域医療・保健に奉仕できる病院であるようつとめます。職員一同、研鑽につとめ、時代に後れない医療の実践を心がけています。

これからも阿波病院を、よろしくお願ひします。

阿波病院のホームページも、ぜひご覧ください。役立つ情報満載です。

●ホームページアドレス● <http://www6.ocn.ne.jp/~awahp02/>

～ 阿波市地域包括支援センターです ～

認知症について理解を深めよう [具体策編：PART2 徘徊について]

徘徊（はいかい）とは・・・「あてもなくウロウロと歩きまわること」を言います。

必ずしも認知症の方全員にあらわれる症状ではありませんが、不満やストレスの発散として、どこか別の場所へ行くという発想が浮かび行動している場合が多いといわれています。

徘徊する場合、その行動だけを取り上げて何とかやめさせようとしてもなかなかうまくいきません。徘徊するにはその人なりの理由があるようです。気持ちを受け止めて接することが大切です。

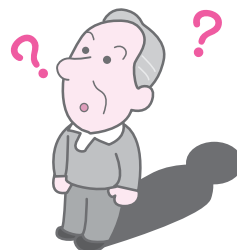

(徘徊する要因)

- ・ **落ち着かない場合** → 環境が変わると落ち着かず、家に帰ろうとして歩きまわることがあります。急に入院した場合などには理解できずに家に帰ろうとすることがあります。
- ・ **何かを探している場合** → 時間の感覚を失っている場合、現実と過去を混同しています。若い頃住んだ家を訪ねてさまよったり、子供が帰らないと探しにいたりします。
- ・ **突然の出来事に混乱した場合** → 突然道を訪ねられたり話し掛けられたりしたことから混乱し、いつもの道を戻れなくなることがあります。
- ・ **疎外感を味わった場合** → 失敗をしかられるなどして疎外感を感じた場合、自分の居場所を求めて徘徊する場合があります。

(具体策)

- ・ 徘徊の原因を見つけて対応する。
- ・ 毎日同じ時間に散歩する。
- ・ 気晴らしをする。
- ・ 出来ることは出来る範囲で続けてもらう。
- ・ 何か集中してできるものをする。

好きなことなら集中して取り組むことが多いので、好きなことを見つけておくことが大切です。

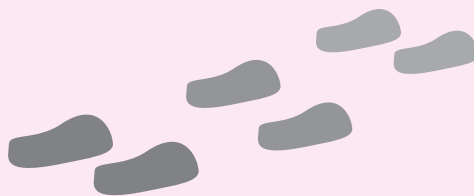

*徘徊センサーや衣服に名前や連絡先を縫いつけておく、ポケットに名刺を作って入れておくなど、迷ったときの対策をしておくことも必要です。
また、近所の人に状態を知ってもらい一人歩きをしていたら声をかけてもらったり、家族に連絡がもらえるようお願いしておくことも大切です。

【問い合わせ先】 阿波市地域包括支援センター（市場） TEL0883-36-6543

社会保険庁から のお知らせ

「ねんきん定期便」を お届けします。



- ◇ 対象となる方：国民年金・厚生年金の被保険者
- ◇ 時 期：平成21年4月から
- ◇ 周 期：毎年誕生月に送付

「お知らせする内容(平成21年度)」

- ① 年金加入期間(共済組合の期間は記載していません。)
 - ② 年金見込額
50歳未満の方・・・加入実績に応じた年金見込額
50歳以上の方・・・「ねんきん定期便」作成時点の加入制度に引き続き加入した場合の将来の年金見込額
 - ③ 保険料の納付額
 - ④ 年金加入履歴(共済組合の期間は記載していません。)
 - ⑤ 厚生年金のすべての期間の月毎の標準報酬月額・賞与額、保険料納付額
 - ⑥ 国民年金のすべての期間の月毎の保険料納付状況
- * 社会保険庁にお届けいただいている住所が現住所と違っている方は、下記のいずれかの窓口へ申し出をお願いします。
- 国民年金に加入している方は、市役所の国民年金担当窓口へ
 - 厚生年金に加入している方や被扶養配偶者の方は、お勤めの会社などへ

わからないことや疑問点があれば
「ねんきん定期便専用ダイヤル」へ！
0570-058-555

- * IP 電話・PHS からは、03-6700-1144
- 受付時間 月曜から金曜：午前9時から午後8時まで
第2土曜日：午前9時から午後5時まで



ご存じですか？ 行政相談



行政相談は、国・県・市町村などの行政に関する苦情や要望、意見などを聞いて、それらの解決をはかり、行政運営の改善に反映させるものです。

役所の仕事について「苦情がある」「困っている」「こうしてほしい」「役所の説明や措置に納得がいかない」「どこに相談してよいかわからない」「制度や仕組みがわからない」など、お気軽にご相談ください。

相談は、無料で秘密は固く守られます。

○行政相談所(午後1時30分～4時)

地 区	開 催 日	場 所	担当行政相談員
吉 野 町	毎月第4月曜日	吉野地域福祉センター	三宅勝一
土 成 町	毎月第3月曜日	土成保健センター	光永篤二
市 場 町	毎月第2月曜日	市場総合福祉センター	洙田藤男
阿 波 町	毎月第1月曜日	阿波健康福祉センター	東端孝

*開催日が祝祭日の場合は、その翌日に開催します。

【問い合わせ先】社会福祉法人 阿波市社会福祉協議会土成支所
TEL 088-695-4802

暮らしのお知らせ

平成21年10月より 住民税の公的年金からの特別徴収制度(引き落とし)が始まります。

公的年金受給者の納税の利便性向上のため、平成21年10月支給の年金から住民税(市・県民税)をあらかじめ引かせていただく特別徴収制度が始まります。この制度が開始されても、年間税額の徴収方法が従来と一部変更になるだけで、**新たな税負担が生じるものではありません。**

■公的年金とは？

老齢基礎年金等の老齢または退職を支給事由とする年金で、国民年金、厚生年金、共済年金などのことです。
(遺族年金、障害年金は対象とはなりません。)

■どんな人が対象なの？ (次の要件にすべて該当する方が対象となります。)

- (1) 平成20年中に公的年金等の支払を受けている方。
- (2) 平成21年4月1日において65歳以上で、国民年金法に基づく老齢基礎年金等の支払受け取り額が年18万円以上である方。
- (3) 介護保険料が年金から天引きされている方。

※65歳未満の方で公的年金等の所得がある場合、公的年金等の所得にかかる税額については、個人での普通徴収(納付・口座振替)になります。

■対象となる税額は？

公的年金等の所得にかかる税額(所得割・均等割)

- (1) 公的年金等と給与所得の両方がある方
両方からそれぞれ特別徴収(天引き)されます。

勤務先によっては給与から特別徴収(天引き)されない事業所もあり、その場合は、個人での普通徴収(納付・口座振替)になります。

- (2) 公的年金等と給与以外の所得がある方

公的年金等にかかる税額は公的年金等から特別徴収(天引き)され、給与以外の所得にかかる税額は個人での普通徴収(納付・口座振替)になります。

■徴収方法は？

- (1) 平成21年度(特別徴収される初年度)

6月(第1期)と9月(第2期)は、個人での普通徴収(納付・口座振替)になり、10月からの公的年金等から特別徴収(天引き)が始まります。

- (2) 平成22年度(特別徴収された翌年度)以降

年度当初の4月支給の公的年金等から特別徴収(天引き)されます。

【例】年金に係る年税額が12,000円の場合・・・

特別徴収開始年度(1年目)

月	6月(1期)	9月(2期)	10月	12月	2月
徴収の方法	普通徴収(自分で納付)		特別徴収(年金からの引き落とし)		
税 額	年額の4分の1		年額の6分の1		
	3,000円	3,000円	2,000円	2,000円	2,000円

6月と9月は年税額の1/4ずつをこれまでどおり納付書で納めていただきます。

10月・12月・2月は年税額の1/6ずつを引き落とします。

特別徴収 2 年目以降

年金支給月	4 月	6 月	8 月	10 月	12 月	2 月
徴収の方法	特別徴収(仮徴収)			特別徴収(本徴収)		
税 額	前年の 2 月と同じ額			年税額から仮徴収分を差し引いた額の 3 分の 1		
	2,000円	2,000円	2,000円	2,000円	2,000円	2,000円

4月・6月・8月は、前年度の2月の税額と同額を引き落とします。

10月・12月・2月は、年税額から4月・6月・8月の税額を差し引いた残りの税額を引き落とします。

■ 次の場合は、年金から特別徴収はされません。

- (1) 他市町村への転出、死亡の場合
 - (2) 公的年金所得に係る年間の個人住民税の額(年税額)に変更があった場合
 - (3) 介護保険料の公的年金からの特別徴収(天引き)が中止になった場合
 - (4) 受給していた年金について、失権や支払いの差し止め等、支払年金額不足(※)等の事由が発生した場合
- (※) = 支払われる公的年金の額から(ア)所得税、(イ)介護保険料、(ウ)国民健康保険料(税)及び後期高齢者医療保険料を差し引いた後の額が、個人住民税の額に満たない場合等を指します。

→ 中止後の未徴収分の住民税は、普通徴収(納付書・口座振替)での納付となります。

寄附金控除制度が拡充されました。

寄附金控除に関するしくみが大きく変わります。

■ 寄附金の適用下限額の引き下げ

寄附金の適用下限額が、10万円 → 5千円に引き下げられました。

■ 寄附金の控除対象限度額の引き上げ

控除対象寄附金の上限額が、総所得金額等の25% → 30%に引き上げられました。

■ 控除方式が変わります。

寄附金の控除が、所得控除方式 → 税額控除方式に変わります。

〈税額控除額の求め方〉

税額控除額 = 【対象となる寄附金(総所得金額等の30%を限度) - 5千円】 × 税率10%(市民税6%・県民税4%)

■ ふるさと納税制度が創設されました。

平成21年度 市・県民税の納期

平成21年度から市・県民税の前納報奨金制度は廃止となりました。

期 別	納 期 限	口座振替日
第 1 期(全期)	6 月30日	6 月30日
第 2 期	9 月30日	9 月30日
第 3 期	12月25日	12月25日

市県民税第1期・
全期の納期限は
6月30日

税金の納付は、安心・便利な口座振替を利用しましょう。

【問い合わせ先】 税務課市民税係(阿波) TEL0883-35-7810

阿波市固定資産(家屋)現況調査をしています

阿波市では、平成 19 年 4 月から課税対象の家屋を正確に把握し、固定資産税を適正かつ公平に課税するために市内の家屋について現況調査を実施しています。

◎家屋現況調査とは

阿波市内にある家屋について、家屋課税台帳に登録してある事項(所在・種類・構造・床面積等)と照合し、新增築分家屋の未調査による課税漏れ、または取り壊し等がある家屋を調査し、既に課税されている家屋との公平を期し公正で適正な課税を目指すものです。

◎調査方法

■ 第 1 調査(外観調査)

調査員が 2 人 1 組程度で調査にお伺いし、固定資産税が課税されている家屋の平面図等と実際の家屋を照らし合わせながら、外観より確認作業を行います。調査にあたり道路などから見えにくい位置の建物などを確認する時には、敷地内に立ち入らせていただいたり、所有者の確認のためお尋ねしたりする場合がございますので、調査期間中は大変ご迷惑をおかけいたしますが、調査員がお伺いしましたらご協力をお願いします。

■ 第 2 調査(実地調査)

第 1 調査の結果、固定資産税課税台帳との照合ができない場合には、事前に日程等をご連絡のうえあらためて調査にお伺いしますのでご協力をお願いします。

また、そこで課税漏れとなっている家屋が確認された場合には、当該家屋を評価させていただき、次年度より固定資産税を課税させていただきます。

なお、調査員は身分証を携帯し、名札を着用しています。

■家屋現況調査の根拠は？

地方税法第 417 条第 1 項に固定資産の価格等の登録がされていないことを発見した場合においては、直ちに登録された類似の固定資産の価格と均衡を失ないように価格等を決定し、固定資産課税台帳に登録しなければならないとされています。また、当然のことながら税負担の公平という意味も含まれており、何十年前に建築された家屋であっても、賦課期日に家屋として存在すれば、課税対象になります。

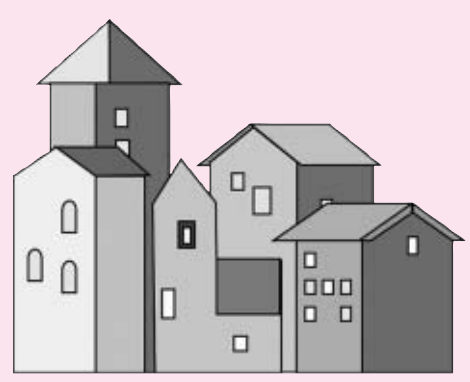

※調査に関するお問い合わせは、**税務課固定資産税係(阿波)**までお願いします。
TEL0883-35-7808

平成21年度国民健康保険税の税率を改定します

～皆さんで支えあう国民健康保険事業にご理解とご協力を～

●平成21年度の税率を改定

国保会計は、加入者に納めていただいた保険税と国や県からの補助金で運営しています。近年の国保財政は医療費等の増加に伴い厳しい状況にあります。安定した国保事業の運営を行っていくため平成21年度より税率改定を行いました。

《税率改定の内容》



	区 分	21年度(改定後)	20年度(改定前)
医療保険分	所得割	10.7%	9.5%
	資産割	31.6%	28.0%
	均等割	24,800円	22,000円
	平等割	25,900円	23,000円
後期高齢者 支援金分	所得割	2.0%	1.8%
	資産割	5.6%	5.0%
	均等割	4,500円	4,000円
	平等割	4,500円	4,000円
介護保険分 (40歳以上65歳未満 の方のみ)	所得割	2.2%	2.0%
	資産割	5.6%	5.0%
	均等割	6,700円	6,000円
	平等割	6,700円	6,000円

●納税は便利な口座振替を！

お勤めなどで、納付窓口へおいでになる時間がないという方は、口座振替をご利用ください。

口座振替は、指定した金融機関の口座から納期ごとに自動的に振替納付されるので、納め忘れがなく安心です。手続きは口座振替依頼書にご記入・押印のうえ金融機関の窓口へご提出ください。また、申し込み手続きや引き落としには一切手数料はかかりません。

【問い合わせ先】 税務課国保税係(阿波) TEL0883-35-4120

家屋を取り壊したときは、ご連絡ください

固定資産税は、毎年1月1日に存在する家屋に課税されます。

取り壊した年は課税されますが、翌年からは課税されません。

○登記されている家屋の場合

法務局で「建物滅失登記」を行う必要があります。登記については司法書士または土地家屋調査士等にご相談ください。

※登記された場合は、法務局から市へ通知が届きますので、市への連絡は不要です。

●登記が遅れる場合または未登記家屋の場合

取り壊した場合には、床面積の大小に関わらず、税務課固定資産税係までご連絡をお願いします。

提出がないと、取り壊された事がわかりません。固定資産税の適正な課税のために、必ずご連絡をお願いいたします。

なお、税務課職員が現地確認させていただく場合があります。

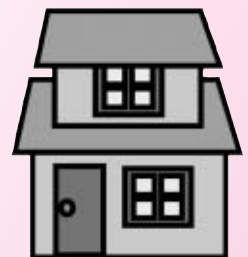

【問い合わせ先】 税務課固定資産税係(阿波) TEL0883-35-7808

暮らしのお知らせ

6月1日は 人権擁護委員の日

皆さん、人権擁護委員制度をご存知ですか？ 6月1日は人権擁護委員法が施行された日です。

法務省及び全国人権擁護委員連合会では、6月1日を「人権擁護委員の日」と定めており、徳島県人権擁護委員連合会及び徳島地方法務局でも、この日を中心として人権擁護委員制度の周知と人権思想の普及、高揚に努めています。

人権は、人間が幸福な人生を送るうえで、最も大切な権利です。自分だけでなく、全ての人の人権が尊重されなくてはなりません。国の内外を問わず、人々がお互いに人権を守ることによって明るい社会を作ることが、私達の願いです。

人権擁護委員の日である6月1日には全国一斉に人権相談を実施します。阿波市の日程は次のとおりです。お気軽にご相談ください。秘密は固く守られます。

● **人権相談** 開設日時 6月1日(月) 午後1時30分～午後4時まで(4カ所とも同じ)

- 開設場所
- 阿波健康福祉センター
 - 市場総合福祉センター
 - 土成保健センター
 - 吉野地域福祉センター

● **街頭啓発**(啓発物品を配布)

開催日時・場所 6月1日(月) 午後4時から 阿波町デイリーマート

女性のための人権相談を開設

● **開設日** 6月26日(金) 午後1時30分～午後4時

● **場 所** 吉野支所 分室(旧吉野町水道課)



【問い合わせ先】 人権課(阿波) TEL 0883-35-7873

公募中です

—阿波市人権教育・啓発に関する 基本計画策定審議委員—

審議委員の仕事内容

- 人権教育・啓発に関する意見を述べていただきます。
- 阿波市の人権教育・啓発に関する基本計画の策定に対しての助言や推進を行っていただきます。
- 任期は委嘱の日から基本計画の策定が終了するまでです。

募集内容

- 人 員 若干名
- 報 酬 日額 6,200円
- 対 象 者 ①阿波市に居住する20歳以上の方
②人権教育・啓発の推進について関心をお持ちの方で、開催される会議に出席できる方
- 募集期間 6月2日(火)～6月22日(月)
- 書類選考の結果、応募者全員に文書で通知します。

応募方法

- 人権課(阿波)、各支所地域課で配布している応募用紙か、阿波市ホームページ内の応募用紙をプリントアウトしてご利用ください。必要事項をご記入のうえ、人権課(阿波)までお持ちいただくか、郵送またはファックス、電子メールでお送りください。

【問い合わせ・応募先】

〒771-1792 阿波市役所 人権課 TEL 0883-35-7873 FAX 0883-35-4131
E-mail jinken@city.awa.lg.jp

中小企業の 中小・小規模企業を全力を挙げて応援します!

皆さんへ ～2009年4月10日 新たな経済対策を決定!～

■ 資金繰り支援をさらに拡充します!

- ★ 緊急保証の枠を20兆円から30兆円まで拡大します。
- ★ セーフティネット貸付の枠を10兆円から15.4兆円に拡大します。
(うち、商工中金の危機対応業務は0.9兆円から3.3兆円に拡大)
- ★ 小規模事業者経営改善資金融資(マル優融資)の返済期間、融資限度期間について拡大します。

■ ものづくり・販路開拓などを支援します!

- ★ ものづくり中小企業の有する、基盤技術の高度化に対する支援を強化します。

■ 商店街の取り組みを応援します!

- ★ 空き店舗を活用した託児所の設置など、社会課題に対応する取り組みを支援します。

■ 雇用維持に取り組む中小・小規模企業を支援します!

- ★ 雇用調整助成金の支給の迅速化・簡素化を推進しています。
- ★ 中小企業庁が実施する、人材確保・育成のための「実践型研修」は、雇用調整助成金や中小企業緊急雇用安定助成金の対象となります。
※お問い合わせは、ハローワーク吉野川 TEL0883-24-2166 まで

■ 経営危機対策における税制改正!

- ★ 交際費等の損金不算入制度について、資本金1億円以下の法人の定額控除限度枠を、400万円から600万円に引き上げ、交際費税を軽減します。

【問い合わせ先】 四国経済産業局 中小企業課 TEL087-811-8529

日本政策金融公庫農林水産事業(旧農林公庫)からのお知らせです。

日本政策金融公庫は農業のための政策金融機関です。農地・農業用施設等の取得にご利用いただけるスーパーL資金、一時的な経営悪化に対応するためのセーフティネット資金をはじめとした長期・低金利の資金メニューをご用意しております。

ご融資に関する相談にはお電話で承りますほか、**阿波市にお住まいの農業者の方々に向けて、吉野川合同庁舎内で毎月第1・3火曜日に相談窓口を開設しております。気軽にお立ち寄りください。**
(店舗は徳島市内にございます。近くにお越しの際には、こちらもお利用ください。)

※融資の際には、審査がございます。結果によってはご希望に沿えないこともございます。

出張相談窓口開催日程

- 場所
吉野川合同庁舎2階
- 日時
毎月第1・3火曜日
午後1時～午後4時30分

お問い合わせはこちらまで

日本政策金融公庫徳島支店
農林水産事業 農業食品課
〒770-0856 徳島市中洲町1-58
TEL 0120-926495(フリーコール)
FAX 088-656-6883



JFC 日本政策金融公庫

暮らしのお知らせ

フォトニュース

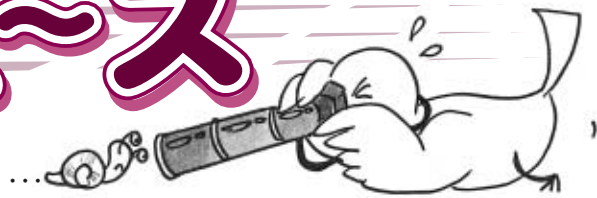

通学路に安心を



4月9日、阿波警察署とNEXCO西日本徳島管理事務所が、阿波市内の徳島自動車道下のトンネル3か所に集団登校や交通ルール順守を呼びかけるデザインのパネルを設置しました。

この日は、大俣小学校の通学路にあるトンネル内に、大俣小学校の新1年生や地域を守るボランティアと共にパネルを設置し、子ども達に集団登下校を呼びかけていました。

本堂完成を祝って可愛い稚児行列



土成町 浄土真宗圓光寺
天井の龍の絵で有名な、圓光寺の本堂が220年ぶりに改築されました。これを祝って、43名の子ども達が烏帽子や冠をかぶり、華やかな衣装をまとって、成当集会所からお寺までの350メートルを歩きました。

一生懸命歩く子ども達の愛らしい姿に、地域の人達は笑顔で声援を送り、沢山のカメラやビデオカメラが子ども達を追いかけました。

れんげ畑は楽しいな



4月23日、林幼稚園の子どもたちがれんげ畑に招待され、ピンクの絨毯の中で楽しい時間を過ごしました。

阿波町の東林地区資源保全隊は、水田裏作や放棄地にれんげ草の作付けを奨励しています。れんげ草は、美しい景色を作るとともに、地力を高める効果があります。

東林地区資源保全隊は様々な活動が評価され、昨年中四国農政局長賞を受賞し、農水省主催の全国シンポジウムで事例発表を行いました。夏には、ひまわりで地域を彩る予定です。

とくしまマラソン2009



4月26日、徳島マラソンが開催され、有森裕子さん、市橋有里さんをゲストランナーに迎え、大勢の人が阿波路を走りました。

晴天に恵まれた昨年とは違い、今年は強い風と冷たい雨の中での開催となりましたが、4,000人のランナーと大勢の応援のおかげで、沿道は熱気に包まれました。

折り返し地点の吉野町西条大橋の北詰では、ランナーは阿波踊りやひととき大きな声援で応援されました。

看護の心をみんなの心に



ました。あるもので見ごたえのあるものでした。



阿波病院職員によるハワイアンダンスショー

また14日には、阿波病院待ち合いロビーで職員によるハワイアンダンスショーが披露され、患者さんや来院者は華やかで楽しいショーを楽しみました。



アワーズで開催「健康相談」

5月12日は近代看護の基礎を築いたナイチンゲールの誕生日です。この日を含む一週間は「看護週間」と定められています。

勢の方が血圧や握力、体脂肪などの測定をし、糖尿病相談や訪問看護相談を受けていました。

阿波病院では記念行事として、12日にショッピングセンターアワーズで無料健康相談を開催しました。大

お知らせ

平成21年度

阿波市まちづくり団体補助金制度について

阿波市では、よりよいまちづくりを進めるための研修や地域活動を企画・実行する団体を支援するため1団体につき50,000円を上限として補助金を交付します。

希望される団体は、6月19日(金)までに企画課(阿波)へ申請してください。

【問い合わせ先】

企画課(阿波) TEL0883-35-4112



法務大臣より感謝状贈呈



市場町切幡 松永 勝人氏

松永さんは、多
年人権擁護委員と
して、国民の人権
の擁護と人権思想
の普及・高揚にご
尽力された功績を
認められ、法務大
臣から感謝状を贈
呈されました。

六月編

ウグイスばあちゃんの知恵袋

六月四日は虫歯予防デーです。ウグイスには歯や関係ないけれど、人間には大事なもんや。虫歯がのうても、年にいっぺんくらいは、歯医者さんで診て貰うがええよ。

六月は、梅やらラッキョウやらを漬ける季節じゃ。カリカリとラッキョウを美味しゅうに食べるためにも、歯は大事にしよ。

さて、ほのラッキョウは、見た目はネギと似とうけれど、ネギと違って、畑へいたがってなあ、ちよっと置いといたら、すぐに芽が出てくるんよ。ラッキョウを買ってきたら、急いで漬けないかんよ。

梅雨ももうすぐやな。じめじめして、好かんけど、仕方ない。梅雨の間は、雨の晴れ間を見て、布団や座布団をこまめに干した方がええよ。湿気の残った布団は、体にも悪いけん。ウグイスやって、羽根を陽に当てて乾かして、清潔にしとんどよ。

ダニは、温度五十度以上、湿度五十%以下になると、体が乾いて死ぬんよ。

カビはもつとつこいけん、カビが死ぬ環境では、カビも生きにくいんや。ほなけん、ダニ退治を目安にしたらええわ。布団乾燥機や除湿器を使うんも、ええなあ。



阿波市国保より特定健診についてのお知らせです。

7月上旬までに対象となる方に『特定健康診査受診券』を送付いたします。

『特定健康診査受診券』は特定健診を受けるために必要な券です。
届いた際には受診券の氏名、生年月日、有効期限をご確認ください。

◎対象者となる方は、平成21年4月1日現在に阿波市国保被保険者で今年度40歳～74歳
になられる方（生年月日が昭和10年4月1日～昭和45年3月31日生まれの方）

阿波市国保被保険者のうち昭和9年10月1日～昭和10年3月31日生まれの方にも、阿波市国保医療課から特定健康診査受診券をお送りいたしますが、有効期限が**平成21年9月30日**になっていますのでご注意ください。

以下の方は対象になりませんのでご注意ください。

- ・妊産婦の方
- ・施設に入所または入居している方
- ・病院または診療所に6ヶ月以上継続して入院されている方
- ・65歳～74歳で長寿医療制度（後期高齢者医療制度）に加入されている方 など

特定健康診査受診券は
うぐいす色です。
封筒はみどり色です。



◎健診を受けることができる期間

・・・受診券が届いてから、平成22年1月30日（有効期限）まで

◎同封書類・・・特定健康診査実施委託機関一覧表、特定健診の受け方のパンフレット等

特定健診の受け方

（詳しい内容・申込方法は広報阿波6月号折込でご確認ください。）

	S45.4.1以降 生まれ	S10.4.1～S45.3.31生まれ （今年度40～74歳の方）	S10.3.31以前に生まれた方
健康保険 の種別	各医療保険者	阿波市 国保被保険者	建設国保・社会保険・ 共済組合等
特定健診	△	○	後期高齢者医療被保険者の方 （65～74歳で被保険者の方含む）
がん検診	△	○	徳島県後期高齢者医療広域連合より 受診券もしくは申込書が届きます。

△ 健康推進課の実施する特定健診同様の健診を今年度35歳となる方が受けることができます。また、子宮がん検診を20歳以上の女性が受けることができます。
○ 阿波市で受けることができます。

※平成21年4月2日以降に阿波市国保に加入された方は特定健診受診券が届かない場合があります。
特定健診を受けたい方は、国保医療課までお問い合わせください。

【問い合わせ先】国保医療課国保係（阿波） TEL 0883-35-7805

阿波市奨学金申請受付のお知らせ

阿波市では、「教育の機会均等」に資することを目的に、学校教育法に基づく高等学校、特別支援学校の高等部、高等専門学校又は大学に在学し、経済的な理由のため就学が困難で、かつ資格要件（所得基準等）を満たした方を対象に、奨学金を交付します。

1 奨学金の額

・高等学校等	月 額	8,000円
・徳島県内の大学	月 額	10,000円
・徳島県外の大学	月 額	12,000円

2 奨学金の募集期間

6月1日～6月30日まで

この奨学金は、毎年度申請しなければ交付を受けることができませんので、前年度に奨学金の交付を受けた方で本年度も希望される方は、必ず募集期間内に申請してください。申請書類等は6月1日から市民課（阿波）、市場・土成支所地域課及び学校教育課（吉野）に備えてあります。また、阿波市のホームページでもご紹介していますので、ご覧ください。

詳しい内容については、学校教育課（吉野）までお問い合わせください。 TEL 088 - 696 - 3967

… 平成 22 年 … 阿波市成人式について

阿波市では、平成 22 年成人式を下記のとおり実施します。

日 時 平成 22 年 1 月 2 日（土）
午前 10 時～
場 所 阿波農村環境改善センター
対象者 平成元年 4 月 2 日～平成 2 年 4 月 1 日
生まれで阿波市内に住民票を有する方
※ただし、**市外に住民票がある方で阿波市の成人式に参加を希望される方は**、社会教育課（吉野）TEL 088-696-3968 までご連絡ください。

あなた自身の成人式をつくってみませんか!! (阿波市成人式実行委員募集)

平成 22 年成人式を中心になって企画・運営する実行委員を募集します。新成人の代表として成人式を盛り上げてみませんか？

ご希望の方は下記までお申し込みください。
あなたのご応募お待ちしております。

対象者 平成元年 4 月 2 日～平成 2 年 4 月 1 日生まれで、実行委員会（成人式までに 3 回ほど予定、主に土・日曜日に開催）にできる限り毎回参加可能な方。

募集人員 16 名程度（各町 4 名ずつ）

【申し込み・問い合わせ先】

社会教育課（吉野） TEL088-696-3968
syogai@city.awa.lg.jp
阿波市吉野町西条字大西 60 番地 1

平成 21 年

経済センサスー基礎調査

ご協力をお願いします



これからのまちづくりにも活用するために、7月1日現在の事業所及び企業について調査を行います。全国全ての事業所及び企業が調査対象となる大規模な統計調査です。

総務省統計局・徳島県・阿波市

平成 22 年度 使用中学校教科用図書展示について

阿波市教育委員会では、文部科学省検定済み中学校用教科書をつぎの場所において展示します。ぜひ、ご覧ください。

展示場所：吉野支所 2階大会議室東側
(旧議員控室)
(土曜・日曜を除く 午前9時～午後5時まで)

展示期間：6月19日(金)～7月2日(木)



【問い合わせ先】 学校教育課（吉野）
TEL088-696-3967

阿波市立図書館6月のカレンダー

■阿波図書館 TEL0883-35-5101 ■市場図書館 TEL0883-36-6455
 ■土成図書館 TEL088-695-5385 ■吉野笠井図書館 TEL088-696-4686

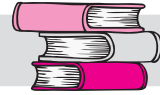

日	月	火	水	木	金	土
	1	2	3	4	5	6 ◎大切な人に贈る金メダルづくり(吉野笠井) 11:00～
7 ◎おはなし会(市場) 13:30～ ◎おはなしひろば(土成) 10:30～ ◎大切な人に贈る金メダルづくり(吉野笠井) 11:00～	8 休館日(全館)	9	10	11 ◎市場町ブックスタート(市場コミュニティセンター) ◎歴史講座(市場) 13:30～	12	13 ◎おはなし会(ベルの会・阿波) 14:00～ ◎おはなし会(おはなし隊・吉野笠井) 11:00～ ◎ちぎり絵教室 13:00～(市場)
14 ◎ピアノ自動演奏会(阿波) 10:00～、13:00～ ◎子ども映画会(市場) 14:00～	15 休館日(全館)	16 ◎土成町ブックスタート(土成保健センター)	17	18	19 ◎古文書解読講座(市場) 10:00～	20 ◎子ども映画会(阿波) 14:00～
21 ◎大人映画会(阿波) 15:00～ ◎おはなし会(市場) 13:30～	22 休館日(全館)	23	24	25	26 館内整理日につき 休館(全館)	27 ◎おはなし会・七夕会(ベルの会・阿波) 14:00～ ◎おはなし会(たけのこの会・吉野笠井) 11:00～ ◎ちぎり絵教室(市場) 13:00～
28 ◎ピアノ自動演奏会(阿波) 10:00～、13:00～ ◎あかちゃんイベント『大型絵本を楽しもう♪』14:00～ ◎体験教室①手作りにサンガに挑戦!(市場) 13:30～	29 休館日(全館)	30				

6月の子ども映画会のおしらせ

阿波図書館

・20日(土) 14:00～14:25 『コロちゃんのおさんぽ』

♪♪ 阿波図書館では大人映画会も開催します ♪♪

・21日(日) 15:00～17:00 『第三の男』

第二次大戦直後のオーストリアのウィーンを舞台にした、名匠キャロル・リードの傑作。米国の西部作家ホレイ・マーティンス(ジョセフ・コットン)は、旧友ハリーに呼ばれて、4国管理下にある戦後のウィーンにやってきたが、そこで思わぬ悲劇が…
 主演:ジョセフ・コットン ・1949年カンヌ映画祭グランプリ受賞作品

市場図書館

・14日(日) 14:00～15:15 『トムとジェリー ワイルド・スピード』

※入場は無料です。当日直接、図書館までお越しください。

● 催し物の案内 ●

・ピアノ自動演奏会

日時:14日(日)10:00~10:30、13:00~13:30 題目『ピアノで聴く谷村新司』
28日(日)10:00~10:30、13:00~13:30 題目『[スクリーンポップス特集]より[プリティウーマン][ゴースト]など』

・あかちゃんイベント『大型絵本を楽しもう♪～ぽんたのじどうはんぱいき～』

日時:28日(日)14:00~15:00 対象:小学校低学年まで 定員30名(事前申し込み必要)
ミニ劇とプレゼントがあります♪

- ・家族の似顔絵 展示 みなさんから寄せられた家族の似顔絵を館内で展示しています。(～7日まで)
- ・七夕短冊を飾ろう♪ 27日のおはなし会のあとに、七夕会のイベントがあります。主催:ベルの会
- ・原爆写真パネル展 6/9(火)～7/7(火)まで

阿波図書館

・体験教室① 手作りミサンガに挑戦!

日時:28日(日)13:30~15:30 対象:幼児～一般 定員:10名(事前申し込み 6/13(土)～先着順)

市場図書館

・大切な人に贈る金メダルづくり

日時:6日(土)、7日(日)午前11:00～ ※どちらでも自由参加

吉野笠井図書館

6月の特集

阿波図書館	児童…2009年は世界天文年 うちゅうのふしぎ	一般…徳島の作家たち
市場図書館	児童…アメアメフレフレ～あめの日大すき～	一般…夏までに 心も体も スッキリ!
土成図書館	児童…だいすき!おとうさん	一般…ミステリー
吉野笠井図書館	児童…雨 / おとうさんといっしょ♪	一般…ジューンブライド/遺跡めぐり

■図書館開館時間…4月～9月〈午前9時～午後7時〉 10月～3月〈午前9時～午後6時〉

各図書館より 新刊のおしらせ

たくさんの方が図書館に来てくださいますよう、新刊の一部を紹介いたします。
貸出中の本は予約ができます。また、他館の本も取り寄せできます。

阿波市図書館4館共通

「パラドックス13」	東野 圭吾/著
「パーフェクト・リタイヤ」	藤堂 志津子/著
「あの庭の扉をあけたとき」	佐野 洋子/著
「ポロポロゆうびん」	竹下 文子/作

阿波図書館

「スーパーの裏側」	河岸 宏和/著
「きのうの神さま」	西川 美和/著
「エコでござるー江戸に学ぶ 2の巻」	石川 英輔/著
「地図の〔読み方〕術」	渡辺 一夫/作
《DVD》「おでんくん③」 《CD》「グラミーノミニーズ 2009」	

市場図書館

「高野優の吾輩八母デアル」	高野 優/著
「待ってくれ、洋子」	長門 裕之/著
「青雲の梯(かけはし)」	高任 和夫/著
「女の子のセイフティブック」	安藤 由紀/作
「まめうしくんとABC」	あきやまだし/作

土成図書館

「すぐ役立つお詫びの作法と勘どころ」	野村 正樹/著
「人はどうして痩せないのだろう」	米山 公啓/著
「刺客往来」	森村 誠一/著
「猫のたま駅長」	西松 宏/作
「ジェリーのあーなあーな」	矢野 アケミ/作

吉野笠井図書館

「家族でおでかけ四国 2010最新版」	昭文社/出版
「白い乳房黒い乳房」	谷川 俊太郎/監修
「二セ札」	木村 祐一/著
「あわてんぼフンガくん」	国松 エリカ/作
「999ひきのきょうだいのはるですよ」	木村 研/文

行事報告

4月11日～4月26日まで、阿波市図書館4館にて「リサイクル市」を開催しました。年に2回、保管期限を過ぎた雑誌を利用者の皆様に提供させていただいています。今回も好評で、早い段階で人気のある雑誌はすぐになくなりました。毎年春、秋に開催を予定していますので、ぜひご利用ください。



阿波図書館での様子

- 保健事業のお問い合わせは
健康推進課(市場) TEL0883-36-6815

★まむしにご注意!

市では、次の場所に乾燥まむしウマ抗毒素(まむし血清)の保管をしています。

- 阿波病院 市場町市場字岸の下 TEL0883-36-5151
- ますた薬局 吉野町西条字中小路 TEL088-696-2129
- 笠井中央エスエス薬局 TEL088-695-3767

上記の場所に10月31日まで配置されています。
それ以外の期間は保健所にあります。



健康づくりに取り組んでいる
阿波市住民自主運動グループを紹介します。

「ビジョン・ヨガ」サークル

さくら

「ビジョン・ヨガ」のビジョンとは、自分らしく生きるための心と体の基礎づくりです。

月に4回、火曜日の13:30~15:00

吉野コミュニティセンターで開催。

参加費用は月3,000円

講師はビジョン・ヨガインストラクター **植村 育栄さん**

- 参加希望の方は、代表者 有川さん(TEL088-637-7011)まで直接お申し込みください。

毎年6月は「食育月間」
毎月19日は「食育の日」



みんなで食育を
進めよう!

休日および平日夜間 救急当番医

日	医療機関名
1日(月)	乾内科外科
2日(火)	阿波病院(内科のみ)
3日(水)	〃
4日(木)	〃
5日(金)	赤池循環器消化器内科
6日(土)	阿波病院(内科のみ)
7日(日)	〃
8日(月)	森下医院
9日(火)	阿波病院(内科のみ)
10日(水)	〃
11日(木)	〃
12日(金)	村上医院
13日(土)	阿波病院(内科のみ)
14日(日)	小笠原医院
15日(月)	水谷クリニック
16日(火)	阿波病院(内科のみ)
17日(水)	〃
18日(木)	〃
19日(金)	林内科医院
20日(土)	阿波病院(内科のみ)
21日(日)	〃
22日(月)	中山医院
23日(火)	阿波病院(内科のみ)
24日(水)	〃
25日(木)	〃
26日(金)	重清内科外科
27日(土)	阿波病院(内科のみ)
28日(日)	金塚内科
29日(月)	さかまき整形外科
30日(火)	阿波病院(内科のみ)

平日 午後11時まで
日曜・祭日 午前9時~午後11時

当番医連絡先

医療機関名	電話番号
乾内科外科	088-695-5006
阿波病院(内科のみ)	0883-36-5151
赤池循環器消化器内科	0883-36-6565
森下医院	0883-35-5656
村上医院	0883-35-6410
小笠原医院	0883-36-2030
水谷クリニック	088-696-5507
林内科医院	0883-35-6226
中山医院	088-696-4662
重清内科外科	0883-35-6160
金塚内科	088-695-5858
さかまき整形外科	0883-35-7880

※当番医あるいは、中央広域連合中消防署
(TEL088-695-2149)で必ずご確認のうえ
受診してください。変更になる場合があります。



6月の健康だよ!

※会場のHは保健センター、Cはコミュニティセンターの略です。

母子・乳児健診／相談

日	受付時間	事業名	会場
11日(木)	12:30~13:00	乳児健診	市場C
	14:30~15:00	乳幼児相談	
16日(火)	12:30~13:00	乳児健診	土成H
	14:30~15:00	乳幼児相談	
17日(水)	13:00~13:15	脱臼検診・離乳食	土成H
19日(金)	12:30~13:00	2歳児健診	市場C
25日(木)	12:30~13:00	3歳児健診	阿波H
30日(火)	12:30~13:00	1歳6ヵ月児健診	吉野H

予防接種

日	受付時間	事業名	会場
9日(火)	13:00~13:30	BCG	阿波H
22日(月)	13:00~14:00	ポリオ	阿波H
23日(火)	13:00~14:00	ポリオ	吉野H

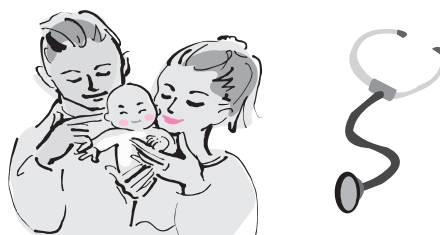

●平成21年度 特定健診・がん検診の申し込みについて●

この広報6月号に特定健康診査・各種がん検診のお知らせと申し込み用紙が入っています。受け方や検診種別の日程・場所等を確認して、申し込み番号を記入し、申し込みをしてください。電話による申し込みも受け付けます。

子どもの予防接種:早めに受けましょう

それぞれの予防接種は、病気にかかりやすい時期を考えて接種時期が決められています。阿波市では、下記のとおり予防接種を実施しています。



※個別予防接種

(対象者には、3月末に通知しています。対象年齢になりましたら、かかりつけ医で受けてください。)

種類	回数	対象
麻しん風しん混合接種 麻しん、風しん 予防のため	1期(1回)	1歳~2歳に至るまでの子
	2期(1回)	幼稚園年長児の1年間
	3期(1回)	中学1年生の1年間
	4期(1回)	高校3年生の1年間
三種混合接種 ジフテリア、破傷風、 百日咳予防のため	1期	生後3ヵ月~7歳6ヵ月に至るまでの子 1回目 → 2回目 → 3回目 20日~56日 20日~56日
		追加(1回)
	2期:二種混合 (1回)	小学6年生と 前年度対象で受けていない13歳未満の子

※集団予防接種

(対象者に、予定日の2週間前に個人通知します。各保健センターで受けてください。)

種類	回数	対象
BCG 結核予防のため	1回	生後3ヵ月~6ヵ月に至るまでの子
ポリオ 小児マヒ予防のため	2回	生後3ヵ月~7歳6ヵ月に至るまでの子 続けて1回と2回目を受ける場合は、6週間あける

※予防接種は、体調のいい日に行うのが原則です。接種時期に接種間隔を守りながら、受けるようにしてください。

★新型インフルエンザはただの風邪ではありません。

正確な情報によって、自分の健康は自分で守りましょう。



地域ふれあい感謝デー 海上自衛隊徳島教育航空群

NEWS

海上自衛隊徳島教育航空群では、地域ふれあい感謝デーを開催します。初夏の一日、離発着する航空機を見ながら楽しみませんか？ご家族やお友達とご参加ください。

●日時 六月二十一日(日) 午前八時から

●場所 海上自衛隊徳島航空基地内

●内容 ランウェイ・マラソン、ふれあいウォーキング、シミュレーター体験飛行、MIP-3C展、ちびっこ広場、風船等工作教室ほか

【問い合わせ先】 海上自衛隊徳島教育航空群司令部広報室

TEL088-699-5111 (内線3234)

平本-ネット http://www.mod.go.jp/msdf/tokushima/

裁判員候補者に質問票が届きます

NEWS

★五月二十一日から裁判員制度が始まりました

昨年の秋に作成した裁判員候補者名簿の中からくじで選ばれた裁判員候補者の方々に、裁判所にお越しいただくための書類と質問票を、選任手続の日の六週間前までにお送りします。

★質問票では、辞退を申し出ただけことができます

質問票では、裁判員となることを辞退する申し出の有無及びその事情などをお尋ねします。辞退を希望される場合はその理由をできるだけ具体的に記入ください。

【問い合わせ先】 徳島地方裁判所

TEL088-652-3141

労働保険の年度更新のお知らせ

NEWS

平成二十一年度の労働保険年度更新は、六月一日から七月十日までとなっております。

平成二十年度分の確定保険料と、平成二十一年度分の概算保険料の申告・納付手続きを「労働保険確定・概算保険料申告書」により、七月十日までに行ってください。

【問い合わせ先】 徳島労働局 労働保険徴収室

TEL088-652-9143

不法電波、許しません！

NEWS

テレビの画面が乱れたり、ラジオを聴いていたら突然変な声が入ってきたというような、不快な体験をしたことはありませんか？これらは、不法電波による妨害であることが少なくありません。不法電波は、私達の生活を守る防災のための無線や一般の無線まで、幅広く被害を与えています。もし、お気づきの事があれば、四国総合通信局 監視調査課 TEL089-636-5051までお知らせください。

放送大学で学んでみませんか？

NEWS

放送大学徳島学習センターは、いつでも、どこでも、誰でも学べる身近な通信制の生涯学習機関です。十五歳以上の方なら誰でも入学でき、十八歳以上で大学入学資格をお持ちの方は、全科履修生として入学でき、卒業すると学士(教養)の学位を取得できます。

【資料請求・問い合わせ先】 放送大学徳島学習センター

TEL088-602-0151

県連盟ダンススポーツ交流会

NEWS

生涯スポーツとしての普及を兼ね、ダンススポーツ交流会を開催します。社交ダンス愛好者のご参加をお待ちしています。

●日時 六月二十一日(日) 午後十二時三十分～四時三十分

●会場 板野町 田園パーク 健康館

※午後二時三十分ごろ、競技選手の競演会を行います。一般の方もぜひ見学にお越しください。見学入場は無料です。

【問い合わせ先】 徳島県ダンススポーツ連盟 中瀬

TEL090-1175-5289

税務署からのお知らせ

NEWS

●国税に関するお問い合わせは、まずお電話で

税務署の代表電話は、自動音声案内でお受けしています。国税に関する一般的なご質問やご相談を希望される方は、自動

音声案内に従い、「1」番を選択してください。国税局「電話相談センター」の税務相談官が、相談をお受けします。

(注) おかけになった税務署までの通話料金でご利用いただけます。

●税務署での面接相談は、まず予約を

国税に関するご相談のうち、相談内容が複雑で関係書類等により事実関係の確認が必要であるものについては、事前にお電話でご予約いただいたうえで、税務署での面接により対応いたします。ご了承ください。

なお、面接相談をご希望される場合には、自動音声案内に従い、「2」番を選択のうえ、担当職員にご住所・お名前・相談内容を伝え、相談日時をご予約ください。

納税者の皆様の待ち時間を少なくし、相談を効率よく行うため、ご理解とご協力をお願いいたします。

【問い合わせ先】 川島税務署

TEL0883-25-2211

薬物乱用は「ダメ！ゼッタイ！」

NEWS

薬物乱用は、一部の人のだけの問題ではありません。

薬物乱用は、家庭の崩壊を招き、殺人、放火等、悲惨な事件の原因ともなる恐ろしいものです。薬物乱用を許さないと、健全な社会を作りましょう。

「徳島県薬物乱用防止嶋島地区協議会」では、「新国連薬物乱用根絶宣言」(2009～2019)の支援事業の一環として「6・26ヤング街頭キャンペーン」及び「街頭募金活動」を今年も実施します。

●ヤング街頭キャンペーン 六月二十七日(土) 午前十時三十分～正午まで キョーエイセレクト店頭、マルコンセンターアクアシティ店頭で開催。吉野川保健所管内中学生、指導員等を中心として、街頭キャンペーンと国連支援募金を実施します。

●街頭募金活動 六月二十日(土)～七月十九日(日)までの一カ月間、地域団体キャンペーン協力店、市役所及び各支所に募金箱を設置します。皆様のご協力をお願いします。

【問い合わせ先】 吉野川保健所 生活衛生担当

TEL0883-24-1114

阿波市を愛する皆様、ありがとうございました



〈50音順〉 坂田 隼通様 (東京都)
小泉 二郎様 (大阪府) 藤原 靖様 (東京都)

ふるさと納税で 図書を購入

平成20年度にふるさと納税で阿波市を応援していた皆様からの、ふるさと納税寄附金(総額1,300,000円)で、市内の小学校に図書を購入しました。これからの阿波市を担っていく子ども達の知識と心の成長に役立たせていただきたいと思えます。

なお、ふるさと納税をいただいた方の中で、氏名・住所を公表することをご了承いただきました方々をご紹介します。

【問い合わせ先】企画課(阿波)

TEL0883-354112

赤十字活動資金(日赤社費)募集へのご協力をお願いします。

日本赤十字が行っている自然災害時の災害救護活動や、国際救援活動などの活動は、皆さんの社費と寄附金によって支えられています。

阿波市では、6月～7月を中心に社費募集を行います。自治会・日赤奉仕団(婦人会)の皆さんに取りまとめをお願いしていますので、ご協力をよろしくお願いいたします。

社費は、社会福祉課(市場)、市民課(阿波)、土成・吉野支所地域課で受け付けています。

皆様の赤十字へのご支援をお願いします。

【問い合わせ先】社会福祉課(市場) TEL (0883) 36-6811



命を救う、力を合わせよう。

東新町商店街 ダイエー跡地

アルファステイツ新町セントラルタワー 6月末より入居可能

堂々完成

全室ご見学いただけます。

残りわずか! アルファステイツ新町セントラルタワー 販売事務所
0120(133)643

FreeDial

〒770-0914 徳島市龍岡町1丁目28-1 TEL.088(611)3180 FAX.088(655)6051



現地へお越しの際は、周辺の有料駐車場をご利用ください。パーキングチケットをご用意しています。

【公式サイト】アルファステイツ新町

アルファステイツ新町 検索

http://a-shinmachi.com

■物件概要 ●名称/アルファステイツ新町●所在地/徳島市東新町2丁目38-1、籠屋町1丁目28-1●交通/JR徳島駅740m徒歩10分●総戸数/85戸(うち管理事務室1戸、店舗2戸含む)●販売戸数/19戸●販売価格/1,966万円(1戸)～6,980万円(2戸)※価格は建物についての消費税を含んだ額です。●最多販売価格帯/2,500万円台(4戸)●住居専有面積/60.50㎡～144.34㎡※専有面積は壁芯面積であり登記面積とは異なります。(住戸のみ)●バルコニー面積/12.0㎡～46.74㎡●敷地面積/1,716.72㎡●構造・規模/鉄筋コンクリート造15階建て(一部鉄骨造)●建築確認番号/第ER107028072号(平成20年1月18日付け)●地目/宅地●用途地域/商業地域●入居予定/平成21年6月下旬●分譲後の権利形態/①土地:建物専有割合による敷地権(所有権)の共有②建物:(専有部分)区分所有権、(共用部分)建物専有割合による共有●管理形態/管理組合方式により管理組合と太平ビルサービス株式会社との間で管理委託契約を締結して頂きます。●売主/穴吹興産株式会社●施工/大末建設株式会社四国支店●管理費(月額)/6,300円～22,000円●修繕積立金(月額)/2,700円～6,400円●修繕積立基金/261,000円～623,000円●駐車場代(月額)/3,000円～25,000円●広告有効期限/平成21年6月末日

人にときめき、街にきらめきを
あなぶき興産
anabuki

【主】穴吹興産株式会社 宅地建物取引業免許 国土交通大臣(7)3300号
所屬団体/香川県宅地建物取引業協会、四国地区不動産公正取引協議会
徳島支店/〒770-0841 徳島市川島町1丁目14番地 三井生命徳島ビル4F TEL/088(823)2290
支店/高松、徳島、高知、松山、岡山、福山、広島、山陰、神戸、姫路 営業所/山口、鹿児島、熊本

広告を掲載しませんか?

「広報阿波」は毎月14,000部が市内全域に配布されています。詳しくは阿波市企画課(0883-35-4112)までお問い合わせになるか、阿波市ホームページをご覧ください。

広報クイズ

答えはなに？
今月号をよ〜くご覧ください。

- ①新コーナー「うちのお医者さん」今月は、阿波病院と何病院？
- ②市内の小学校に図書を購入したのは何納税？

応募方法

はがきにクイズの答えとあなたの住所・氏名・年齢・電話番号を明記し、また広報へのご意見、ご感想などをお書きいただき、お送りください。
抽選で5人の方に図書カードが当たります。

応募先

〒771-1792 徳島県阿波市阿波町東原173番地
阿波市役所 広報クイズ係
締め切り 6月19日(金)必着

※応募は、1人につき1通に限ります。
※当選者の発表は、賞品の発送をもってかえさせていただきます。
多数の方のご参加、お待ちしております！

うちの子一番♪



阿波町 あーちゃん 阿波町 カイクン 吉野町 ジョンくん
吉野町 ポチくん 市場町 のんちゃん 土成町 けんちゃん

阿波市のトリです ウグイスさん

No.21



インフルエンザに注意……………の巻



阿波町 エナちゃん 市場町 のぞみちゃん 吉野町 ハナちゃん 土成町 ホームズくん

阿波市のうごき

■平成21年4月末日現在人口 (住民基本台帳によるもの)	
男: 19,943人 (-1)	平均年齢 47.5歳
女: 21,643人 (-8)	()内は前月比
計: 41,586人 (-9)	
■世帯: 14,419戸 (+20)	
■転入等: 142人	■転出等: 126人
■出生: 19人	■死亡: 44人

自慢のペットの写真を募集中です。
応募先住所は「広報クイズ」と同じ、「うちの子一番」係です。
メールの方は、info@city.awa.lg.jp までお願いします。
写真はペットの名前で掲載しますので、ペットの名前もお忘れなく。犬は、登録済みの犬に限ります。
応募数により写真の大きさが変わったり、掲載月が遅れることがあります。ご了承ください。
待とうけんニャアトワン♪
コケコッコ〜♪

徳島県は糖尿病患者数が全国一といわれますが、その徳島県内でも阿波市は糖尿病患者数の割合がとて高いそうです。何だか、心配ですね。
今回、阿波病院と阿波市医師会のご協力により、私達の健康管理に役立つお話を広報阿波へ掲載させていただけることになりました。忙しいお医者さんに、無償で原稿を書いていただくという、無茶なお願いを快くお受けいただきました。本当にありがとうございます。

今月から始まった「うちのお医者さん」をご覧くださいませ

今月の納税・保険料	納期限
市県民税 第一期	6月30日(火)
介護保険料 第二期	

編集室