



広報

阿波

あすに向かって 人の花咲くやすらぎ空間 阿波市
URL <http://www.city.awa.lg.jp> E-mail info@city.awa.lg.jp



～阿波市を守ります！～
阿波市消防団へ新しい消防車両が配置されました

2009

5

No. 48

CONTENTS

定額給付金の申請はお済みですか？	1
百歳・あわキッズ	2
阿波市職員配置図	3～8
お知らせ	9～24
図書館カレンダー	25～26
健康だより	27
広報クイズ・編集室	裏表紙

定額給付金の申請は、お済みですか？

阿波市では、本年2月1日に住民基本台帳に記載のあった全世帯(外国人の方は個人)に、申請書を簡易書留(青い封筒)で郵送しています。

まだ申請のお済みでない方は、至急申請書をご返送ください。

定額給付金は、10月13日までに申請がない場合は権利の放棄となります。ご注意ください。

定額給付金の申請から給付まで

定額給付金申請書等送付
(簡易書留で4月2日に
発送しました。)

申請書を提出された方

提出があったものから、順次振り込みを始めています。振り込み前に交付決定書を送付しています。ご確認ください。

受給者定額給付金受け取り
(通帳をご確認ください)

現金給付を希望されている方

口座をお持ちでないなど、特別な事情がある場合に限ります。申請があったものから順次、案内通知書を送付させていただきます。

給付金の受取りはご本人に限ります。

- 指定日に給付窓口へ次の書類をお持ちください。
- ①案内通知書
- ②公的身分証明書の写し(運転免許証等)
- ③印鑑(朱肉をつけて捺印するもの)

市

現金

受給者定額給付金受け取り

【問い合わせ先】

企画課(阿波)定額給付金係
TEL 0883-26-5222

(上記電話は、10月31日まで開設しています。)

百歳おめでとうございます 堀脇さん 竹内さん

市場町尾開

堀脇 忠 夫さん 明治四十二年三月二十三日生まれ



堀脇さんは、同居している息子さんが、「ちっとも家におらんのです。」と苦笑いするほど、毎日独居老人宅への訪問ボランティア活動やデイサービス、老人クラブの活動などに、愛用の電動カーで元気に出かけています。「人生は、明るく楽しくいかなアカン。」がモットーで、面白い話と相撲観戦が大好き。「百まで生きたら色々あったけど、時代が変わるのを見るのは楽しい。百二十歳までは元気に生きようと思ってる。」と、頼もしく話されました。

吉野町西条

竹内 ハルエさん 明治四十二年四月一日生まれ



竹内さんは長年、農業をしながら家庭を守ってこられました。子どもや孫たちの成長を一番の楽しみにし、子どもたちも畑の作物も、同じように大切に育ててこられたそうです。それぞれ学校の先生やお医者さんなど、立派に成長されました。今では竹内さんは、十一人の孫と十人のひ孫に恵まれています。今も植物が好きで、テレビで相撲や野球や歌番組を見るのを楽しみにしている竹内さんの周りには、花と笑顔が溢れています。

あわキッズ!



阿部祐也君 松島 徹君 宗石 響君
岡田 力君 原田幹大君

第二十八回徳島県
春季少年柔道大会 優勝

阿波市柔道教室の五人が、三月二十二日に鳴門ソイジョイ武道館で開催された第二十八回徳島県春季少年柔道大会で優勝しました。このチームは普段からの団結力も強く、少ないチャンスを生かすチームです。阿波市柔道教室発足以来、初めての全国大会団体戦出場を決めたメンバーは、一層力を入れて練習しています。

愛鳥週間ポスター 県知事賞受賞



久勝小学校 4年 新居里紗さん

五月十日から十六日は、愛鳥週間です。鳥類保護を目的とし、徳島県と財団法人日本鳥類保護連盟が募集した愛鳥週間ポスターの県知事賞に、新居さんが選ばれました。普段から、自然や動物を描くのが好きな新居さんの受賞作品は、愛鳥週間を中心に、NHK徳島放送局視聴者プラザなどで展示される予定です。

ガンバレ!あわキッズ!

「ガンバレ!あわキッズ!」は、阿波市在住または阿波市内の学校に通う子ども達の活躍をご紹介するコーナーです。文化活動や体育活動で優秀な成績(県レベル以上の大会やコンクールで表彰)を修めた子ども達を毎月ご紹介します。

*学校活動やスポーツ少年団の活動以外で優秀な成績を修めた小・中学生の子どもさんがいましたら、企画課へご紹介ください。市内の小・中学校、スポーツ少年団には、別途案内をしています。

【問い合わせ先】企画課(阿波) TEL 0883-3354-112

長寿医療制度（後期高齢者医療制度）健康診査のお知らせです

対象者		申込書(※1)の 送付時期	受診券の 送付時期	受診券の 有効期限
平成20年4月1日に、長寿医療制度の被保険者になった方	医療機関等無受診者	なし	平成21年6月下旬	平成21年12月末日
平成20年4月1日～平成21年1月31日の間に、長寿医療制度の被保険者になった方	生活習慣病(※2)及び入院のない方	なし	平成21年8月 (または9月)	
平成21年2月1日以降、長寿医療制度の被保険者になる方	平成21年2月1日 ～平成21年3月31日に加入	平成21年4月下旬	平成21年6月下旬	
	平成21年4月1日 ～平成21年5月31日に加入	平成21年6月中旬	平成21年7月中旬	
	平成21年6月1日 ～平成21年7月31日に加入	平成21年8月中旬	平成21年9月中旬	
	平成21年8月1日 ～平成21年9月30日に加入	平成21年10月中旬	平成21年11月中旬	

(※1) 申込書は、往復ハガキを広域連合から送付します。また、送付時期ごとに申込締切日を設定します。

(※2) 生活習慣病

糖尿病、高血圧性疾患、高脂血症、虚血性心疾患、その他心疾患、くも膜下出血、脳内出血、脳梗塞、脳動脈硬化、その他脳血管疾患、動脈硬化

○健診項目

区 分		内 容	
健康診査	基本項目	身体計測	身長、体重、腹囲、BMI
		血圧	収縮期血圧、拡張期血圧
		血中脂質検査	中性脂肪、HDL-コレステロール、LDL-コレステロール
		肝機能検査	GOT、GPT、γ-GTP
		血糖検査	随時血糖、ヘモグロビンA1c
		尿検査	糖、蛋白
追加健診	腎機能検査	血清クレアチニン	
	代謝系検査	血清尿酸	

※内容については国保の特定健診と同じです。

※医師の判断に基づき実施する詳細項目（貧血、心電図、眼底）は行いません。実施した場合は受診者の自己負担となります。

○その他

- ・自己負担額は無料です。
- ・受診券の様式は、国保の特定健診の様式と同じです。（ピンク色）
- ・受診券は、広域連合から送付します。

【問い合わせ先】 国保医療課(阿波) TEL0883-35-7805



臨時保育士の登録を受け付けています

阿波市では、臨時保育士の登録を随時受け付け中です。

登録希望者は、履歴書と保育士証の写しを秘書人事課（阿波）までご持参ください。

【問い合わせ先】 秘書人事課(阿波) TEL 0883-35-7870

特定健康診査を受けて血管の傷みを予防しましょう！

平成20年4月より国保医療課（阿波）では特定健康診査・特定保健指導を実施しています。

特定健康診査の検査項目は身長、体重および下記の表のとおりです。

この項目から、メタボリックシンドロームかどうかわかります。また、糖尿病や高血圧症などの自覚症状のない生活習慣病を早期に見つける手段となります。特定健康診査後、国保医療課（阿波）からはメタボリックシンドロームの有無や特定保健指導区分についてお知らせします。

平成21年度の特定健康診査は『特定健康診査受診券』を7月上旬頃発送予定です。届き次第受けることができますので、年1回のこの機会に特定健康診査を受けてご自身の血液状態と身体状況をご確認ください。

健診によって、①～⑤のようなことが判断できます。

検査項目	検査内容	基準値	判断内容
BMI	身長に対する体重の比率 体重÷身長(m)÷身長(m)	18.5～25未満	1 『内臓脂肪の蓄積』 がないかどうか
お腹まわり (腹囲)	内臓脂肪蓄積の判断をする簡易な方法として、おへその位置を測定します。	男性 ～85cm 未満 女性 ～90cm 未満	
肝機能	GOT GPT γ-GTP	肝臓は炭水化物や脂質、たんぱく質の代謝に深く関わっています。 この検査項目で肝臓自体の傷みはないか、もしくは脂肪が溜まっていないかがわかります。	
血糖値	血液中のブドウ糖の濃度がわかります。	空腹時～99 随時～119	2 『糖尿病』 がないかどうか
HbA1c	食事の影響を受けない糖尿病の指標です。 全体のヘモグロビンに対する、糖と結合したヘモグロビンの割合(%)がわかります。	～5.1%	3 『血管内皮障害』 がないかどうか
尿糖	尿中に糖が出でいないかがわかります。 血糖値が170～180mg/dlを超えると尿中に糖が排泄されます。	(-)	
収縮期 拡張期	血管内の血液の圧力を測定します。血管の弾性などがわかります。	130未満 85未満	4 『脂質異常』 がないかどうか
尿酸	プリン体(たんぱく質)の最終分解物質で、尿や汗から排泄されています。体内に溜まると痛風発作を起こします。	～6.9mg/dl	5 『腎臓の働き』が悪くなるかどうか
中性脂肪	脂質の主成分で、糖質やアルコールなどの摂りすぎで高値になります。	～149mg/dl	
HDLコレステロール	善玉コレステロールといわれ、コレステロールを細胞等から引き抜きか肝臓へ戻す働きをします。	40mg/dl以上	
LDLコレステロール	悪玉コレステロールといわれ、脂質異常症や動脈硬化疾患の診断や治療の指標となります。	～119mg/dl	
尿蛋白	尿中に蛋白がでていないかがわかります。	(-)	
クレアチニン	クレアチニン代謝の最終産物で尿の成分で、筋肉組織の量と関係があります。	男性 ～1.0mg/dl 女性 ～0.7mg/dl以下	
特定健診からわかる項目			
e-GFR	腎臓の糸球体ろ過量を示し、クレアチニンや年齢、性別等で推算します。	90以上	

血管への影響(動脈硬化の危険因子)

【問い合わせ先】 国保医療課国保係(阿波) TEL 0883-35-7805

介護保険料額が一部改正されます

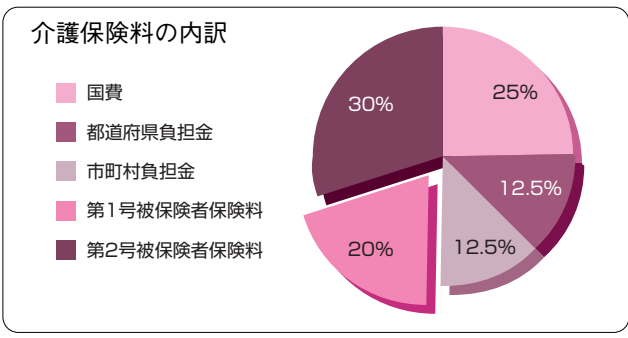

第4期（平成21～23年度）の介護給付費に対する財源内訳は、国や地方自治体の負担と40歳以上の方が納める保険料で賄われています。また、65歳以上の第1号被保険者（19→20%）と40～64歳までの第2号被保険者（31→30%）の負担割合が本年度から変更となりました。

保険料額は、4月1日現在の賦課期日を基に住民税確定後（6月）、所得に応じて以下の各段階に決定されます。本年度から、これまでの所得段階のうち第4段階がさらに2つに分かれます。

（基準額月額 4,795円）

所得段階	区分内容	保険料額(月額)
第1段階	本人及び世帯全員が住民税非課税で高齢福祉年金受給者生活保護の受給者または中国残留邦人等による支援給付受給者	28,700円
第2段階	本人及び世帯全員が住民税非課税かつ課税年金収入額＋合計所得金額が80万円以下の方	28,700円
第3段階	本人及び世帯全員が住民税非課税で、第2段階に該当しない方	43,100円
第4段階 (基準額)	本人が住民税非課税で同じ世帯に住民税課税者がいる方のうち、課税年金等収入額＋合計所得金額が80万円以下の方	48,900円
	本人が住民税非課税で、同じ世帯に住民税課税者がいる方（上記以外の方）	57,500円
第5段階	本人が住民税課税で本人の合計所得金額が200万円未満の方	71,900円
第6段階	本人が住民税課税で本人の合計所得金額が200万円以上の方	86,300円

※平成21年度介護報酬改定に伴い保険料上昇分が一部国費により3年間軽減されています。

○年金受給額が年額18万円以上の方

特別徴収

- 年金の定期払い（年6回）の際に、保険料があらかじめ差し引かれます。
 - 高齢（退職）年金・遺族年金・障害年金が対象となります。
 - 前年度から継続しての特別徴収対象者の方は、前年度2月徴収額と同額を本年度4月に徴収させていただきます。（仮徴収）
 - 本年度4月から徴収方法が特別徴収となる方は、前年度保険料額（12箇月に置き換えたもの）の1/6相当の保険料額を4月に徴収させていただきます。（仮徴収）
- 〈特別徴収対象の方でも、普通徴収になる場合があります〉
- ・年度の途中で65歳になった方
 - ・年度の途中で他の市町村から転入した方
 - ・年度の途中で年金の受給が始まった方
 - ・年度の途中で何らかの理由で特別徴収が中止となった方
 - ・年度の途中で所得段階の区分が変更になった方 など

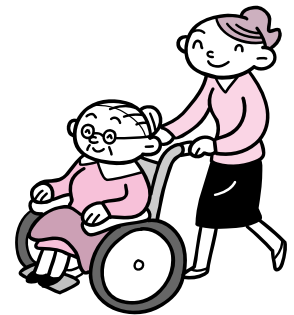

○年金受給額が年額18万円未満の方

普通徴収

- 送付される納付書で個別に納めていただきます。（納付月は4月・6月・8月・10月・12月・2月）
- 本年度1期保険料額は、暫定賦課として前年度保険料額（12箇月に置き換えたもの）の1/6相当の保険料額を4月に賦課させていただきます。
- 阿波市では、便利な口座振替を推奨しています。市役所又は市内の各金融機関に「介護保険料口座振替依頼書」を配布していますので、通帳・印鑑をご持参の上、お申込みください。

市民の皆様のご理解とご協力のおかげで、平成12年度から施行された介護保険制度は今年で10年目を迎えました。急速な高齢化社会に向けて介護問題は、切実なものとして誰しも起こり得ることがあります。この制度は、自己責任の原則と社会的連帯の精神に基づき、40歳以上の被保険者で公平に支えられています。

心身障害児(者)の方の在宅介護を応援します ～阿波市心身障害児(者)在宅介護支援事業～

この事業は、在宅の心身障害児(者)が一時的に家庭介護を受けることができず、介護を必要とする場合に、あらかじめ登録した者に介護委託をすることにより、その心身障害児(者)及び家族の地域生活を支援するものです。

●対象者 阿波市内に在住する在宅の重度心身障害児(者)、知的障害児(者)、重度身体障害児

●利用できるサービス

①介護サービス

心身障害児(者)への介護サービスは、原則として登録介護者が登録利用者宅または登録介護者宅、通院治療、行事への参加等において介護サービスを提供するもので、1回6時間以内とします。

②送迎サービス

心身障害児(者)の外出介助サービスを提供するものとします。

☆利用限度時間は、毎年登録利用者1人につき50時間を限度とします。

(送迎サービスについては、原則として片道の所要時間を1時間とみなします。)

・利用者の費用負担

- 1, 介護サービス 1回につき 500円
- 2, 送迎サービス 往路・復路 各200円

・登録介護者に対する手当

- 1, 介護サービス 1時間につき 800円
- 2, 送迎サービス 往路・復路 各400円



詳しくは社会福祉法人 阿波市社会福祉協議会 地域福祉課 TEL 088-695-4802へお問い合わせください

国民年金のお知らせ

学生の皆さん! 「学生納付特例制度」をご存知ですか?

国民年金は、20歳から60歳までのすべての方が加入することになっています。

しかし、国民年金保険料を納めることが困難な学生には、納付が猶予される制度があります。

●対象となる学生

大学(大学院)・短大・高等学校・高等専門学校・専修学校及び各種学校(知事の認可を受けている学校で修業年限が1年以上である課程)に在学する20歳以上の学生で、前年の所得が118万円以下である方。

●手続き

学生証・在学証明、年金手帳、印鑑をお持ちになり、市役所の国民年金担当窓口で申請してください。(各支所地域課でも申請できます。)

●承認を受けた期間

不慮の事故にあった場合には、障害基礎年金・遺族基礎年金を受けることができます。また、この期間は、老齢基礎年金の受給資格期間に算入されますが、年金額には反映されません。

●保険料の追納制度

承認された期間については、10年以内であれば、あとから保険料を納付することができます。なお、納付猶予を受けた期間の翌年度から起算して3年度目以降に追納する場合には、当時の保険料に一定の金額が加算されます。

【問い合わせ先】 市民課国民年金担当(阿波) TEL 0883-35-7800

阿波市生涯学習講座です

受講生募集 講座一覧

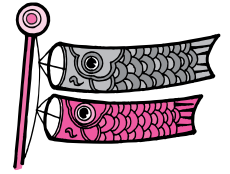

6月からスタートする講座です。あなたも何か始めてみませんか？

申込み先は、事務局窓口で電話またはFAXで受付しています。

申込みには必ず、氏名、住所、年齢、連絡先（電話番号）が必要です。

生涯講座申し込み受け付け期間 5月1日（金）午前9時から15日（金）午後5時15分まで定員になり次第締め切ります。（原則として、はじめて受講の方に限ります。）

阿波市生涯学習推進協議会

【事務局窓口】阿波市教育委員会社会教育課（吉野）内
TEL 088-696-3968/FAX 088-696-3277

トラベル英会話

海外では、学校で習った英語じゃ通用しない。
旅行先で通じる English を学んでみよう！

日 程	6月～3月 初回6月9日 毎月第二・第四火曜日 19:00～20:00
場 所	吉野コミュニティセンター
講 師	フロスト 峰子先生
対 象	阿波市内に住所を有する一般成人
定 員	15名
受 講 料	無料（ただし、テキスト代は自己負担）



スリランカ・イタリアン料理教室

スリランカ5つ星ホテルで勤務。1989年福岡万博にスリランカ政府要請により来日。1990年大阪花博にスリランカ政府要請により来日。1994年徳島の女性と結婚。九州第1ホテルで7年間勤務の後、吉野川市でマータラを経営。平成21年4月19日徳島市に移転。

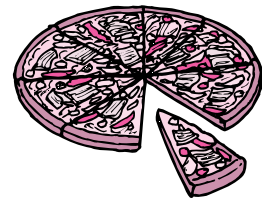

日 程	6月4日(木)、7月2日(木)、8月6日(木)はスリランカ料理 9月3日(木)、10月1日(木)、11月12日(木)はイタリアンです。 10:00～13:00
場 所	阿波町保健センター バーベナの里
講 師	ダンミカ・カルナラッナ先生
対 象	阿波市内に住所を有する方
定 員	30名
受 講 料	無料（ただし、材料費は自己負担）



洋菓子教室

土成町で洋菓子店 クレールを経営。
阿波市が誇る洋菓子店オーナー兼シェフ。

日 程	11月25日(水) 14:00～16:00
場 所	土成保健センター
講 師	洋菓子店 クレール シェフ 岩野 光男先生
対 象	阿波市内に住所を有する一般成人
定 員	20名
受 講 料	無料（ただし、材料費は自己負担）





ハワイアンダンス教室

常夏の島ハワイ 優雅で艶やかな衣装を身に着けウクレレやギターなど、楽器の演奏に合わせて踊るハワイアンダンス。あなたも夢中になってみませんか？

日 程	6月～3月 初回6月10日 毎月第二・第四水曜日 19:00～21:00
場 所	土成農業者トレーニングセンター
講 師	わけべ のりこ フラストアジオ 臼井 百清 (うすい ゆきよ) 先生
対 象	阿波市内に住所を有する一般成人
定 員	20名
受講料	無料 (ただし、教材費が必要) 動きやすい服装 スカートでお願いします



初心者向けカメラ講座

カメラの世界へようこそ！デジタル、フィルム問わず講師の先生が優しく指導！

講師 柳本カメラ 店長 柳本 正さん

主な受賞歴 徳島県美術展 (招待)

放美展 (招待)

フジフォトコンテストグランプリ受賞



日 程	6月～ 毎月第二土曜日 13:30～15:00
場 所	久勝公民館
講 師	柳本カメラ 柳本 正先生
対 象	阿波市内に住所を有する一般成人
定 員	20名
受講料	無料 (個人で使用しているカメラを準備しておいてください)



柳本先生 放美展大賞受賞作品

いきいきおしゃれ講座

トータルコーディネート、スキンケア、メイクアップの教室です。アンチエイジング大事ですよ！

日 程	6月～3月 初回6月6日 毎月第一土曜日 14:00～16:00
場 所	久勝公民館
講 師	篠原えり子先生
対 象	阿波市内に住所を有する一般成人
定 員	15名
受講料	無料 (ただし、材料費等は自己負担)





親子で天体観望会

夜空を彩る宝石の様な星達。阿波の夜空を眺めてみよう！
 ターゲット 環のない土星・月面・木星・海王星 夏の星雲星団 夏の星座解説 など

日程	8月1日(土) 19:00~21:00 12月26日(土) 18:30~20:30
場所	未定
講師	城南高校教諭 秋山 治彦先生
対象	阿波市内に住所を有する方(小学校3年生までは保護者同伴) ※社会人の方であれば、個人参加OKです。
定員	100名
受講料	無料 持参物 必須:懐中電灯・虫除け 用意できれば:星座早見表・双眼鏡

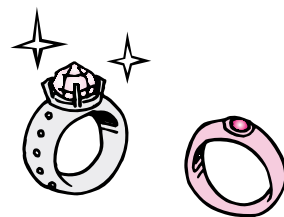

野の花で生け花講座

日程	6月~3月 初回6月1日 毎月第一・第三月曜日 14:00~15:30
場所	阿波農村環境改善センター 1F 会議室
講師	尾形加代子先生
対象	阿波市内に住所を有する一般成人
定員	15名
受講料	無料(ただし、はさみ・花器・材料費等は自己負担)



ビーズアクセサリーづくり講座

日程	6月~3月 初回6月10日 毎月第二水曜日 9:30~11:30
場所	土成歴史館
講師	(財)日本余暇振興会 ビーズインストラクター 吉岡 政江先生
対象	阿波市内に住所を有する一般成人
定員	20名
受講料	無料(ただし、材料費等は自己負担)





ビジョンヨガ初級講座

日 程	6月～3月 初回6月4日 毎月第一・第三木曜日 13:30～15:00
場 所	土成コミュニティセンター
講 師	ビジョンヨガ初級認定インストラクター 植村 育栄先生
対 象	阿波市内に住所を有する一般成人
定 員	20名
受 講 料	無料（ただし、材料費等は自己負担）
持 参 物	バスタオル ※動きやすい服装でおこしください



節約料理教室 まゆみ先生の節約簡単レシピですよ

日 程	6月～3月 初回6月17日 毎月第三水曜日 10:00～12:00
場 所	吉野保健センター
講 師	節約カリスマ主婦 武田真由美先生
対 象	阿波市内に住所を有する一般成人
定 員	20名
受 講 料	無料（ただし、材料費は自己負担）



吊るし飾り講座

日 程	6月～3月 初回6月8日 毎月第二月曜日 9:30～12:00
場 所	吉野コミュニティセンター
講 師	原田 成代先生
対 象	阿波市内に住所を有する一般成人
定 員	15名
受 講 料	無料（ただし、材料費は自己負担）

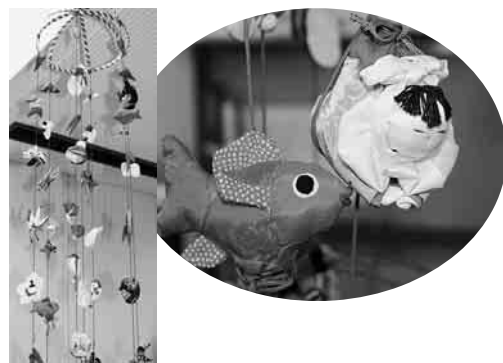

パッチワークキルト（初級）講座

日 程	6月～3月 初回6月9日 毎月第二・第四火曜日 9:30～11:30
場 所	吉野コミュニティセンター
講 師	徳島県手工芸家協会 天野 和子先生
対 象	阿波市内に住所を有する一般成人
定 員	15名
受 講 料	無料（ただし、材料費等は自己負担）





吉本 利美氏(市場町伊月)

阿波市人権擁護委員さんをご紹介します

阿波市人権擁護委員の任期満了に伴い、新しく人権擁護委員が決まりました。住みよ
い明るい社会を作るため、人権啓発や人権相談所を開設し、運営していきます。
相談は無料で、秘密は堅く守られます。お気軽にご相談ください。

緊急雇用対策による臨時職員を募集します

厳しい雇用失業情勢に対処するため阿波市においても緊急雇用創出事業の一環として臨時的な業務に従事する
臨時職員を公共職業安定所を通じて募集します。

選考試験の結果、適性であると認める方を成績順に臨時採用候補者名簿に登録し、必要人員数に応じ順に採用
します。

募集職種	雇用予定者数	勤務内容等	資格要件、勤務時間等	賃金	雇用予定期間	試験	
臨時職員	①作業員	2名	市道沿を中心とした除草、街路樹の枝払い、剪定等作業	・資格なし ・勤務時間 8:30~17:15	日額 7,000円	平成21年7月~10月 (4か月)	面接
	②作業員	2名	市内観光施設周辺を中心とした除草清掃、剪定等作業				
	③調査員	2名	市有地にある電柱の位置確認及び台帳作成業務	・資格なし ・勤務時間 8:30~17:15	日額 6,000円	平成21年7月~9月 (3か月)	

※公共職業安定所への求人掲載は平成21年5月15日~22日頃を予定しております。

※名簿登録機関：①② 作業員 平成21年7月1日~平成21年10月31日の4か月間

③ 調査員 平成21年7月1日~平成21年10月31日の3か月間

【申込方法】 ①公共職業安定所（ハローワーク）の発行する紹介状

②履歴書：市販の様式（写真必要）

※上記①~③の書類を持って阿波市役所2階商工観光課へお越しください。郵送での提出はできません。

【申込期間】 5月18日（月）~22日（金）午後5時まで

【試験日】 6月7日（日）

【試験会場】 阿波市市場支所（市場コミュニティセンター）

【その他】 ・どの職種も社会保険、雇用保険に加入します。また、通勤距離が2km以上の場合は通勤手当を支給します。
・普通運転免許必要（AT限定不可）
・改正雇用対策法に基づき年齢制限は設けていません。
・申込みは上記のいずれか1つの職種に限りします。

【応募・問い合わせ先】 商工観光課（阿波） TEL 0883-35-7875

♪音声告知器から聞こえるメロディ♪

阿波市ケーブルネットワーク（ACN）に加入され、引き込み宅内に音声告知器を設置されている方へのお知らせです。

毎日3回（朝7時ごろ、昼12時ごろ、夜7時ごろ）、メロディが流れていますが、時報ではありません。これは、行政情報や災害発生時の緊急放送などを常に送信できる状態であることを、各加入者様宅でご確認いただくために放送しています。ご自身の意思により音量を小さくしている、スイッチを切っているなどの場合は、聞くことができません。できる限り、常にメロディが聞こえる状態でご使用くださるようお願いいたします。機器異常などによりメロディが聞こえないときは、下記へお問い合わせください。

なお、この放送は普段の生活やお仕事などの区切りの目安として、お役立ていただければ幸いです。また、正確な時間が必要な場合は、時計、テレビ、ラジオなどでご確認ください。

【問い合わせ先】 情報課（土成）TEL088-695-5350

阿波市奨学金制度のお知らせ

阿波市では、「教育の機会均等」に資することを目的に、学校教育法に基づく高等学校、特別支援学校の高等部、高等専門学校又は大学に在学し、経済的な理由のため就学が困難で、かつ資格要件（所得基準等）を満たした方を対象に、奨学金を交付します

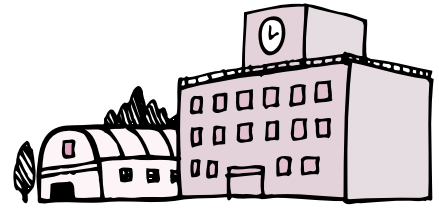

1 奨学金の額

- ・高等学校等 月 額 8,000円
- ・徳島県内の大学 月 額 10,000円
- ・徳島県外の大学 月 額 12,000円

2 奨学金の募集期間は、平成21年6月1日から平成21年6月30日までです。

なお、この奨学金は、毎年度申請しなければ交付を受けることができませんので、前年度に奨学金の交付を受けた方で本年度も希望される方は、必ず募集期間内に申請して下さい。申請書類等は6月1日から市民課(阿波)、市場支所地域課、土成支所地域課及び教育委員会学校教育課(吉野)に備えてあります。

3 詳しい内容については、教育委員会学校教育課(吉野) TEL 088-696-3967までお問い合わせください。

母子家庭等就業・自立支援センター就業支援講習会募集

母子家庭のお母さんや寡婦の方の就業を応援するため、就業に役立つ知識技能や資格を取得するための講習会を実施します。

科 目		開 催 日	時間・定員・申込締切
調 理 師 講 習		5月19日(火)～6月30日(火) (上記期間中の火・水13日間)	10:00～16:00 20名 5月11日(月)
訪 問 介 護 員 養 成 研 修 2 級 課 程		6月7日(日)～9月27日(日) (演習7日間・実習4日間)	(通信研修) 20名 5月25日(月)
医 療 事 務 講 習		8月23日(日)～11月29日(日) (上記期間中の土・日14日間) (土曜日2日・日曜日12日)	10:00～16:00 30名 8月11日(火)
(昼間) パソコン講習	ワード検定	5月18日(月)～6月12日(金) (上記期間中の月・水・金12日間)	10:00～16:00 20名 5月8日(金)
	エクセル検定	6月15日(月)～7月10日(金) (上記期間中の月・水・金12日間)	10:00～16:00 20名 6月5日(金)
(夜間) パソコン講習	ワード検定	6月1日(月)～7月10日(金) (上記期間中の祝日を除く月・火・木・金24日間)	18:30～21:00 20名 5月22日(金)
	エクセル検定	9月1日(火)～10月16日(金) (上記期間中の祝日を除く月・火・木・金24日間)	18:30～21:00 20名 8月21日(金)
(土・日) パソコン講習	ワード・エクセル	8月23日(日)～11月14日(土) (上記期間中の土・日12日間) (土曜日2日・日曜日10日)	10:00～16:00 20名 8月11日(火)
就 職 支 援 セ ミ ナ ー		8月23日(日) 5月19日(火)・9月27日(日)	10:00～12:00 13:00～16:00

【申し込み・問い合わせ先】

徳島市昭和町1丁目2番地 徳島県立総合福祉センター2階
財団法人徳島県母子寡婦福祉連合会
TEL 088-654-7418

5月5日～11日は全国児童福祉週間

5月は徳島県児童福祉月間です。
子ども達は、未来へ希望を託す地域の大切な宝です。
安心して子育てのできる地域全体での支援がいつそう期待されています。

子ども達を取り巻く環境が大きく変化している今、子ども達が心豊かに生活でき、その健やかな成長を見守ることのできる環境づくりに取り組みましょう。

児童虐待通告ダイヤル 0883-36-6820

【問い合わせ先】

子育て支援課（市場） TEL 0883-36-6813

今年度の標語は
**「ありがとう
つたわるころが
うれしいよ」**

徳島県イベント情報
次世代育成支援イベント「おぎゃつと21」
開催日 5月3日・4日
アスティとくしまで開催

税務課からの
お知らせです

固定資産税第1期・軽自動車税の納期限は
6月1日です

平成21年度の固定資産税・軽自動車税の納期について

	納 期	口座振替日
固定資産税	第1期(全期)	5月1日～6月1日
	第2期	7月1日～7月31日
	第3期	11月1日～11月30日
軽自動車税	全 期	5月1日～6月1日

※軽自動車税の領収書に添付されている納税証明書は、車検の際に必要ですので大切に保管してください。

税金の納付は、安心・便利な口座振替を利用しましょう。

《軽自動車税（身体障害者等）の減免について》

心身等に障害のある方などが所有する軽自動車・バイク等は、一定の条件を満たせば申請により軽自動車税の減免が受けられます。

この減免申請は、納税通知書が届きましたら5月25日までに税務課（阿波）及び各支所地域課で手続きをください。なお、昨年申請された方で内容に変更のない方は、申請の必要はありません。

【問い合わせ先】 税務課軽自動車担当（阿波） TEL 0883-35-4120

浄化槽設置補助金の交付について

本年4月1日より浄化槽設置補助金額が次のとおり改定されました。

- (1) 転換補助（単独処理浄化槽又はくみ取り便所の撤去を伴う浄化槽の設置）
- 別表2（第5条関係）
(2) 新設補助（転換補助以外）

人槽区分	補助金額	人槽区分	補助金額
5人槽	332,000円	5人槽	240,000円
6～7人槽	414,000円	6～7人槽	295,000円
8～10人槽	548,000円	8～10人槽	393,000円

21年度補助金申請締め切り日 平成21年12月25日（金）

【問い合わせ先】 環境衛生課（阿波） TEL 0883-35-7803

犬の飼い主のみなさまへ

飼い犬には、登録と狂犬病予防注射が必要です

犬は、一生に1回の登録と、年に一度の狂犬病予防注射が必要です。下記の日程で登録と狂犬病予防注射の実施を行います。犬を飼われている方は、最寄りの場所でお受けください。

すでに登録を受けている飼い犬は、狂犬病予防注射だけをお受けください。新しく飼い始めた犬や登録の出来ていない飼い犬は、登録と狂犬病予防注射の両方が必要です。

飼い犬が死亡したときや犬の所在地が変わったとき、あるいは飼い主の住所の変更があったときなどは、そのつど届け出が必要です。環境衛生課（阿波）へ連絡し必要な手続きを行ってください。

犬の登録並びに狂犬病予防注射日程（時間厳守・雨天決行）

市場地区						
月日	時間	場所	月日	時間	場所	
5月12日 (火)	午前9:30~午前9:50	伊月教育集会所前	5月13日 (水)	午後2:00~午後2:10	小笠原商店前	
	午前10:00~午前10:20	伊月会堂		午後2:20~午後2:40	大門辻	
	午前10:30~午前11:15	八幡公民館		午後2:50~午後3:00	稲荷会堂前	
	午前11:20~午前11:30	旧切二警鐘台下		午後3:05~午後3:15	野田原会堂前	
	午後1:00~午後1:30	切幡辻		午後3:20~午後3:30	三共会堂前	
	午後1:40~午後2:10	興崎毎日石油前		午後3:35~午後3:50	奥日会堂前	
	午後2:15~午後2:35	興崎天満宮		5月14日 (木)	午前9:30~午前9:50	南大俣辻
	午後2:40~午後3:00	たけだ美容室東			午前10:00~午前10:30	本村会堂
	午後3:10~午後3:30	山野上農業構造改善センター			午前10:40~午前11:00	大俣児童館前
午後3:40~午後3:55	笠井倉庫前(旧道)	午前11:10~午前11:30	大俣公民館前			
午前9:30~午前9:50	旧市場警察署跡地	午後1:00~午後1:20	岡停留所			
午前10:00~午前10:20	西ノ岡建布都神社	午後1:30~午後1:40	三池付近			
午前10:30~午前11:00	香美八幡神社	午後1:50~午後2:10	中南大北集会所			
午前11:10~午前11:40	竹虎堂支店西側	午後2:20~午後2:30	白水橋北側			
午後1:00~午後1:30	市場町農協前	午後2:45~午後3:05	大影農業構造改善センター			
午後1:35~午後1:50	徳バス車庫前	午後3:25~午後4:30	阿波市役所 市場支所			

阿波地区						
月日	時間	場所	月日	時間	場所	
5月19日 (火)	午前9:20~午前9:40	家畜管理所	5月20日 (水)	午後2:00~午後2:10	北久保会堂前	
	午前9:50~午前10:10	南組会堂前		午後2:25~午後2:40	伊沢北公民館前	
	午前10:20~午前10:40	中央北組会堂		午後2:55~午後3:15	美馬一己さん宅西	
	午前10:50~午前11:10	北岡会堂下		5月21日 (木)	午前9:30~午前9:45	下喜来三木肥料店前
	午前11:20~午前11:40	岩津神社			午前9:55~午前10:10	勝命サブセンター前
	午後1:20~午後1:50	米倉建設倉庫前(ゴール徳島工場東)			午前10:20~午前10:45	川人医院前
	午後2:00~午後2:30	林公民館前			午前10:55~午前11:05	谷島会堂前
	午後2:35~午後2:55	馬場王子神社南			午前11:15~午前11:30	久勝公民館前
	午後3:00~午後3:10	善地会堂前			午後1:00~午後1:15	王子神社
午後3:20~午後3:30	医王寺停留所	午後1:25~午後1:45	賀茂神社			
午前9:30~午前9:50	影山接骨院前	午後1:55~午後2:10	渡部書店横			
午前10:00~午前10:20	伊沢神社	午後2:20~午後2:40	原田肥料店南倉庫裏			
午前10:30~午前11:00	新藤石油店裏役場跡	午後2:50~午後3:05	貴船建設西			
午前11:10~午前11:30	向松亭(伊沢郵便局北辻)	午後3:20~午後3:35	大久保会堂			
午後1:00~午後1:20	小倉会堂前	午後3:55~午後4:55	阿波市役所 本庁前			
午後1:30~午後1:45	梅の木原会堂					

1. 犬の登録手数料 1頭 3,000円
2. 狂犬病予防注射手数料 1頭 3,000円
3. かむくせのある犬は、危険防止のため口輪等装着して注射を受けてください。
4. 犬の体調が悪いとき、治療中の病気がある時は、あらかじめ獣医師にご相談ください。
5. 実施日に来られない方は、お近くの動物病院にてお受けください。

【注射ができる病院名等】

佐野 賢次 獣医師 (佐野動物病院)	板野郡上板町瀬部987-5	TEL 088-694-3916
佐野 早苗 獣医師	板野郡上板町第十新田293	TEL 088-694-3218
藤江 政始 獣医師 (藤江動物病院)	阿波市土成町土成字南原339-1	TEL 088-695-2511
西内 宏一 獣医師 (にしうち動物病院)	阿波市土成町土成字峯延117-2	TEL 088-695-2291

【問い合わせ先】 環境衛生課(阿波) TEL 0883-35-7803

フォトニュース

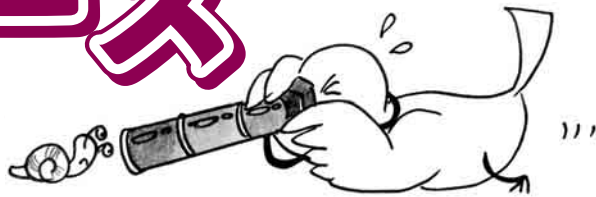

安全・安心な生活を守ります 消防車両引渡し式



三月二十五日、徳島県市町村合併特別交付金事業に阿波市消防団へ消防ポンプ自動車一台、小型動力ポンプ付積載車三台が交付されました。消防車両はさまざまに災害現場に対応するため、目的に応じた特殊な装備をしています。老朽化に伴い、能力不足の恐れがあったこれまでの車両に替わり、新しい消防車両は、消防団の活動を助け、市民の安全・安心を守ります。

土づくり、人づくり



食物繊維の一種であるキトサンや米ぬかボカシを使用して農薬の使用を低減し、安心安全な環境保全型農業に取り組む「ハートファーマーズ阿波」が、三月二十一日土成歴史資料館で創立一周年記念講演会を開催しました。
「有機質肥料・ボカシ肥料」を三十年研究している講師の小川春樹さんは、「作物を作る前に土を作ろう。土を作る前に自分の心を耕そう。」と、二〇〇人の参加者の前で熱く語りました。

Love one another 日米の障害者教育の考え方



三月二十八日、ハワイ在住の画家 浅井力也さんとお母さんの三和子さんの講演会がありました。力也さんは、出生時の酸素不足が原因で、重度の脳性まひとなりました。肺炎を起こしやすい力也さんのため、家族で移住したハワイで、画家としての才能を開花させた力也さんは、二十四歳の現在、お母さんと二人三脚で活動をしています。
手話と英語と日本語と楽しいジェスチャーで熱く語る力也さんの言葉を、お母さんが通訳し、講演会場には笑い声と拍手が何度も起こりました。

県下の商工会です ～阿波市商工会～



四月一日、阿波市商工会の開所式が開催されました。二年前から合併準備を進めてきた阿波市商工会は、会員数九八二という、徳島県でも大きな商工会となりました。「ふるさとの明日を築く商工会」として、地域の皆様と共に手を携え、歩んでまいります。
近々、お得なプレミアム商品券の販売も予定されています。新しい一歩を踏み出した阿波市商工会を、どうぞよろしくお願ひします。

住民総参加型スポーツイベント

2009 阿波市チャレンジデー



平成21年 **5月27日** (水) 午前0時から午後9時まで

《チャレンジデーとは》

◎午前0時から午後9時までの間に、15分以上継続して運動を行った『住民の参加率(%)』をほぼ同じ規模の自治体同士が競い合います。

今年は、富山県南砺市と対戦します。

◎『いつでも、どこでも、誰でも』気軽に参加できます。

ウォーキングや犬の散歩などとにかく健康を意識して体を動かせばOKです。

阿波市内にいるすべての人(阿波市外の人もOK)が代表選手です。

当日は、阿波市全体がグラウンドになります。

みなさんの**参加**が**勝利**の決め手です!

5月27日(水) 午後9時30分までに

集計センターへ**参加報告**(TEL・FAXもOK!)をお願いいたします。

【集計センター】

阿波市チャレンジデー実行委員会事務局(吉野) TEL: 088-696-3969 FAX: 088-696-3277



ウグイスばあちゃんの知恵袋 五月編

気持ちのええ季節になってきたなあ。五月の青い空には、鯉のぼりがほんま、よう似おうとるわ。

こどもの日は、外国にもあるんでよ。アメリカは五月一日、東ヨーロッパでは六月一日や。外国にも、日本の鯉のぼりのようなもんもあるんやろうか? いっぺん、見てみたいもんや。

ゴルフデンウィークには、どこぞ行くんで? ばあちゃんも、若いしに誘われとんよ。高速は安うなったし、ガソリン代も去年みたいに高くないけん、久しぶりに家族で旅行にでも行かんてか。楽しみなこっちゃ。

ほなけん、車に酔う人には旅行も大変じゃな。車に酔うんは気のせいじゃ、気にしすぎるけんや。酔う人もおるけん、赤ちゃんや犬や猫でも酔うことはあるけん、気のせいだけではないらしいんよ。まず、寝不足やあかん。体調管理は大切じゃ。ほれから、ゆで卵やみかんを食べると、酔いやすいらしいでよ。どっちにしても、車酔いが心配な人は、酔い止めの薬を用意した方が安心やなあ。

高速が安うなったんはええけん、おかげで観光地はいつもの連休より混むかもしれんのや。時間の余裕みて行こうな。後ろの席もシートベルト、ちゃんとして、安全運転で、楽しい旅行しようなあ。



心身ともにリフレッシュできるヨガを、あなたも始めてみませんか? 皆様のご参加をお待ちしています。

ヨガを 始めませんか?

- 場 所 林公民館
- 開催日 毎週水曜日(月4回) 午後7時より
- 月 謝 2,000円

【問い合わせ先】 TEL 0883-35-5602 (本多)



暮らしのお知らせ

阿波市地域包括支援センターです

20年度事業についてご報告します（生活機能評価・特定高齢者施策事業について）

生活機能評価事業にご協力（基本チェックリストにご回答）いただき、誠にありがとうございました。

1. 実施目的

生活機能の低下をチェックし、低下を防ぐための介護予防に取り組み、高齢期をいつまでも健やかに過ごすことが出来るよう支援する。

2. 事業対象者

阿波市内に住所を有する65歳以上で、介護保険要支援・要介護認定を受けていないかた。（平成21年3月31日現在）※特定高齢者…チェックリストを行い、病院で健診を受けていただいたかたのうち、要介護状態等となるおそれの高い虚弱な状態にあると認められる65歳以上のかた。

	基本チェックリスト送付数	提出者数 (%)	特定高齢者候補者数 (%) 候補者/提出者	非該当者数 (%) 非該当者/提出者	特定高齢者決定者数 (%) 決定者/候補者
阿波市	8,934	5,503 (61.6%)	1,910 (34.7%)	3,593 (65.3%)	167 (8.7%)

特定高齢者に決定した人のうち、実際サービス利用を開始した人は27名です。（平成21年3月31日現在）特定高齢者に該当していても、本人がまだサービス利用の必要性を感じていなかったり、本人のニーズに添っていないという現状が見えてきましたので、今後検討していきたいと思えます。

《実際、電話や訪問での実態把握をしてわかった事》

家庭内で色々役割を持っているかたや趣味や地域活動（各教室・ボランティア等）に意欲的なかたは、年齢に関係なく、比較のお元気で、生き生きと生活されていました。

しかし、家族が家事等身の回りのことを全て行っていたり、また、家族や地域との接触が少なく、外出手段が無いかたは、一人で自宅に閉じこもり、生活意欲が低下し、生活機能低下へと結びついている現状も見られました。

大切：健やかに自分らしく生活していく為には、身体状態が悪化して対処するのではなく、普段から健康管理に努めると共に、早く生活機能の低下に気づき予防していく事が大切になってきます。

《☆生活機能を低下させないポイント》

- ① 「運動器の機能向上」…積極的に体を動かしましょう。体幹・下肢筋力・バランス力低下予防に努めましょう。
- ② 「栄養改善」…高齢になると食事量の全体量が減るため、タンパク質（肉・魚・大豆）やエネルギーが不足しがちになります。低栄養状態【半年間で2～3kg体重減。若しくは、低体重（BMI18.5未満）】のかたは「食べる楽しみ」を大切にしましょう。
- ③ 「口腔機能の向上」…高齢になると、物がかみにくくなったり、飲み込む力が衰えたり、唾液分泌量が減ったりする事で、口の中が不衛生になりがちです。それらが原因となり、肺炎等の病気にもかかりやすくなります。口の健康は全身へとつながっていきます。歯磨きをし、しっかり良くかみ、多くのかたとおしゃべりをして自浄作用のある唾液量を保持していきましょう。
- ④ 「閉じこもり予防」…外出することや、人と話すことが少なくなってくると、閉じこもりにつながります。生活行動範囲が狭くならないように気をつけていきましょう。
- ⑤ 「認知症予防」…散歩をしたり、バランスの良い食事を取ったり、さまざまな活動に取り組んで生活をしていきましょう。
- ⑥ 「うつ予防」…「疲れやすい」「意欲がわからない」など、いつもと違う自分に気がいたら、思い切って自分をゆっくり休ませてあげましょう。「頑張り過ぎない」ことが大切です。

【問い合わせ先】 阿波市地域包括支援センター（市場） TEL 0883-36-6543

「気象庁震度階級関連解説表」が新しくなりました

気象庁では、ある震度の揺れがあった場合、その周辺で実際にどのような現象や被害が発生するかを示す資料として、「気象庁震度階級関連解説表」を作成しています。今般、社会情勢の変化により、必ずしも時代に合わない点が出てきたため、新たな解説表を作成しました。

緊急地震速報を見聞きした時、あるいは地震が起きた場合には、あわてず、まず身の安全を図りましょう。

・頭を保護し、丈夫な机の下など安全な場所に避難しましょう。

・あわてて外に飛び出してはいけません。

・門や塀、自動販売機やビルのそばに近づかないようにしましょう。

・海岸でぐらつときたら高台へ上りましょう。

・運転中は、ハザードランプを点灯し、緩やかに減速しましょう。

【問い合わせ先】

徳島地方気象台防災業務課

TEL 088-626-0676



<p>0</p> <p>【震度0】 人は揺れを感じない。</p>	<p>1</p> <p>【震度1】 屋内で静かにしている人の中には、揺れをわずかに感じる人がいる。</p>	<p>2</p> <p>【震度2】 屋内で静かにしている人の大半が、揺れを感じる。</p>	<p>3</p> <p>【震度3】 屋内にいる人のほとんどが、揺れを感じる。</p>
<p>4</p> <p>【震度4】</p> <ul style="list-style-type: none"> ● ほとんどの人が驚く。 ● 電灯などのつり下げ物は大きく揺れる。 ● 座りの悪い置物が、倒れることがある。 	<p>6弱</p> <p>【震度6弱】</p> <ul style="list-style-type: none"> ● 立っていることが困難になる。 ● 固定していない家具の大半が移動し、倒れるものもある。ドアが開かなくなることがある。 ● 壁のタイルや窓ガラスが破損、落下することがある。 ● 耐震性の低い木造建物は、瓦が落下したり、建物が傾いたりすることがある。倒れるものもある。 <div style="display: flex; justify-content: space-around;"> <div style="text-align: center;"> <p>耐震性が高い</p> </div> <div style="text-align: center;"> <p>耐震性が低い</p> </div> </div>		
<p>5弱</p> <p>【震度5弱】</p> <ul style="list-style-type: none"> ● 大半の人が、恐怖を覚え、物につかまりたいと感じる。 ● 棚にある食器類や本が落ちることがある。 ● 固定していない家具が移動することがあり、不安定なものは倒れることがある。 	<p>6強</p> <p>【震度6強】</p> <ul style="list-style-type: none"> ● はわないと動くことができない。飛ばされることもある。 ● 固定していない家具のほとんどが移動し、倒れるものが多くなる。 ● 耐震性の低い木造建物は、傾くものや、倒れるものが多くなる。 ● 大きな地割れが生じたり、大規模な地すべりや山体の崩壊が発生することがある。 <div style="display: flex; justify-content: space-around;"> <div style="text-align: center;"> <p>耐震性が高い</p> </div> <div style="text-align: center;"> <p>耐震性が低い</p> </div> </div>		
<p>5強</p> <p>【震度5強】</p> <ul style="list-style-type: none"> ● 物につかまらなないと歩くことが難しい。 ● 棚にある食器類や本で落ちるものが多くなる。 ● 固定していない家具が倒れることがある。 ● 補強されていないブロック塀が崩れることがある。 	<p>7</p> <p>【震度7】</p> <ul style="list-style-type: none"> ● 耐震性の低い木造建物は、傾くものや、倒れるものがさらに多くなる。 ● 耐震性の高い木造建物でも、まれに傾くことがある。 ● 耐震性の低い鉄筋コンクリート造の建物では、倒れるものが多くなる。 <div style="display: flex; justify-content: space-around;"> <div style="text-align: center;"> <p>耐震性が高い</p> </div> <div style="text-align: center;"> <p>耐震性が低い</p> </div> </div>		

阿波市立図書館5月のカレンダー



■阿波図書館 TEL0883-35-5101 ■市場図書館 TEL0883-36-6455
■土成図書館 TEL088-695-5385 ■吉野笠井図書館 TEL088-696-4686

日	月	火	水	木	金	土
 <p>4月～9月 午前9時～午後7時 10月～3月 午前9時～午後6時</p>					1	2
3	4	5	6	7	8	9
建法記念日 開館します ◎おはなし会(市場) 13:30～ ◎おはなしひろば(土成) 10:30～	みどりの日 開館します	こどもの日 開館します	振替休日 開館します	休館日(全館)		◎ベルの会おはなし会(阿波)14:00～ ◎おはなし会(おはなし隊・吉野笠井)11:00～ ◎ちぎり絵教室(市場)13:00～
10	11	12	13	14	15	16
◎ピアノ自動演奏会(阿波)10:00～、13:00～ ◎子ども映画会(市場)14:00～	休館日(全館)			◎歴史講座(市場)13:30～	◎古文書解説講座(市場)10:00～	◎子ども映画会(阿波)14:00～
17	18	19	20	21	22	23
◎大人映画会(阿波)15:00～ ◎おはなし会(市場)13:30～	休館日(全館)			◎阿波町ブックスタート(阿波保健センター)		◎ベルの会おはなし会(阿波)14:00～ ◎ちぎり絵教室(市場)13:00～ ◎たけのこの会おはなし会(吉野笠井)11:00～
24	25	26	27	28	29	30
◎ピアノ自動演奏会(阿波)10:00～、13:00～	休館日(全館)	◎吉野町ブックスタート(吉野保健センター)			館内整理日につき休館(全館)	◎子ども映画会(阿波)14:00～
31						

5月の子ども映画会のおしらせ

阿波図書館

- 2日(土) 14:00～15:10
『101匹わんちゃん GO GO! ダルメシアン!!』
- 16日(土) 14:00～15:30
『紅の豚』
- 30日(土) 14:00～14:50
『大きい動物 大集合!』

阿波図書館では大人映画会も開催します

●17日(日) 15:00～17:00

『エデンの東』

第一次世界大戦下のカリフォルニア州サマリナスで農場を営むアダムスの2人の息子、優等生で父の寵愛(ちょうあい)を受けているアーロンと、落ちこぼれで愛に飢えている弟キャルの家族と青春の確執を描いた、名匠エリア・カザン監督の名作中の名作。

主演：ジェームス・ディーン

市場図書館

- 10日(日) 14:00～15:00
『チップとデール 森は大きわぎ』

※入場は無料です。
当日直接、図書館までお越しください。

催し物の案内

■**こども読書週間イベント2009** 全館
キラキラシールラリー
シールを集めてプレゼントをもらおう!
 期間：開催中～17日(日)
 対象：中学生まで

■**子ども工作教室①** 市場図書館
スライムをつくろう
 日時：2日(土)13:30～15:30
 定員：10名(事前申込必要)
 対象：幼稚園児～小学生

■**母の日の似顔絵 募集**
 似顔絵を描いてくれた人にはプレゼントがあります!
 期間：開催中～10日(日)まで

■**藤原康夫 油絵展** 阿波図書館
 日時：5日(火)～6月6日(土)

■**ピアノ自動演奏会**
 日時：10日(日)10:00～10:30、13:00～13:30
 題目『坂本龍一 作品集』
 日時：24日(日)10:00～10:30、13:00～13:30
 題目『ザ ビートルズ2より ヘイジュードなど』

■**大切な人に贈る** 吉野笠井図書館
金メダルづくり
 日時：6月6日・7日のどちらでも参加自由
 16日(土)より申し込み受付開始



5月の特集

- 阿波図書館 児童 **のはらに行こう!** 一般 **ストレス溜まっていませんか?**
 市場図書館 児童 **ねむれる しょこほん 眠れる書庫の本** 一般 **皆でおでかけ『どこ行くでえ?』**
 土成図書館 児童 **むかしばなし** 一般 **環境を考える**
 吉野笠井図書館 児童 **おかあさんといっしょ♥/♪えんそく♪**
 一般 **アラフォー/刑事シリーズ**



各図書館より 新刊のおしらせ

たくさんの方が図書館に来てくださいますよう、新刊の一部を紹介いたします。
 貸出中の本は予約ができます。また、他館の本も取り寄せできます。

阿波図書館

「花々」 原田 マハ/著
 「富子すきすき」 宇江佐 真理/著
 「12歳までにならず教えたいお金のこと」 たけや きみこ/著
 「のはらのスカート」 赤羽 じゅんこ/作

《DVD》

「大河ドラマ 篤姫 第1集」
 「ボーン・スプレマシー」
 「トムとジェリー テイルズ」

市場図書館

「妻敵にあらず」 澤田 ふじ子/著
 「ジェネラル・ルージュの伝説」 海堂 尊/著
 「だれでも詩人になれる本」 やなせ たかし/著
 「その気になった!」 五味 太郎/作

《DVD》

「明日への遺言」
 「東京タワー オカンとボクと時々、オトン」
 「きかんしゃトーマス みんなあつまれ!しゅっぱつしんこう」

土成図書館

「砂冥宮」 内田 康夫/著
 「脳を活かす生活術」 茂木 健一郎/著
 「珍獣ハンターイモトの動物図鑑」 日本テレビ放送網/編
 「ルポ貧困大国アメリカ」 堤 未果/著
 「たのしいまちがいさがし」 本間 正夫/さく

《DVD》

「バーバー吉野」
 「ハムナプトラ」

吉野笠井図書館

「ニホンブンレッツ」 山田 悠介/著
 「法廷に吹く風」 佐木 隆三/著
 「されど“服”で人生は変わる」 齋藤 薫/著
 「だるまさんの」 かがくい ひろし/さく

《DVD》

「犬と私の10の約束」
 「ザ・マジックアワー」
 「最高の人生の見つけ方」



5月の健康だより

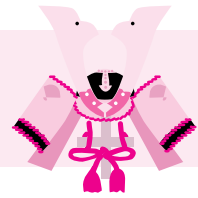

保健事業のお問い合わせは健康推進課（市場） TEL0883-36-6815

●予防接種

日	受付時間	事業名	会場
7日（木）	12:45～13:15	ポリオ	土成 H
11日（月）	13:00～13:30	ポリオ	市場 C
18日（月）	12:45～13:15	BCG	土成 H

妊娠中の母体や胎児の健康を守るために
～適切な時期に健康診査を受けましょう～

妊娠週数	受診間隔
妊娠23週（第6月末）まで	4週間に1回
妊娠24週から35週（第7～9月末）まで	2週間に1回
妊娠36週（第10週）以降出産まで	毎週1回

●母子・乳児健診/相談

日	受付時間	事業名	会場
15日（金）	12:30～13:00	2歳児健診	土成 H
19日（火）	12:30～13:00	3歳児健診	吉野 H
21日（木）	12:30～13:00	乳児健診	阿波 H
	14:30～15:00	乳幼児相談	
26日（火）	12:30～13:00	乳児健診	吉野 H
	14:30～15:00	乳幼児相談	
28日（木）	12:30～13:00	1歳6ヶ月児健診	阿波 H
29日（金）	9:50～10:00	育児教室	土成 H

*会場の H は保健センター、C はコミュニティセンターの略です。

妊婦一般健康診査受診票は赤色・みず色・オレンジ色の3種類が合わせて14回分あります。
色別に受診週数の目安・受けられる項目が違います。

回数・受診目安週	受診票の色	検査項目
第1回目 8週前後	赤	基本的な妊婦一般健康診査・血液検査・生化学的検査・免疫学的検査・GBS検査・超音波検査
第2回目 12週前後	みず色	基本的な妊婦一般健康診査
第3回目 16週前後		
第4回目 20週前後	オレンジ	基本的な妊婦一般健康診査・超音波検査
第5回目 24週前後	みず色	基本的な妊婦一般健康診査
第6回目 26週前後	オレンジ	基本的な妊婦一般健康診査・血液検査・生化学的検査
第7回目 28週前後	みず色	基本的な妊婦一般健康診査
第8回目 30週前後	オレンジ	基本的な妊婦一般健康診査・超音波検査
第9回目 32週前後	みず色	基本的な妊婦一般健康診査
第10回目 34週前後		
第11回目 36週前後	オレンジ	基本的な妊婦一般健康診査・血液検査・GBS検査・超音波検査
第12回目 37週前後	みず色	基本的な妊婦一般健康診査
第13回目 38週前後		
第14回目 39週前後		

左記検査項目は公費負担です。左記以外の検査等を受けられる場合は有料となりますので、医療機関にご確認ください。

妊婦一般健康診査受診票は阿波市に住民登録されている方のみ使用できます。阿波市外へ転出された方は、転入先の市町村で受診票の交換をしてください。

阿波市に住民登録がある方で、里帰り出産等で県外で妊婦健康診査を受診される場合は健康推進課（市場）へお問い合わせください。

休日および平日夜間救急当番医

日	医療機関
1日（金）	金塚内科
2日（土）	阿波病院（内科のみ）
3日（日）	〃
4日（月）	大久保医院（吉野）
5日（火）	阿波病院（内科のみ）
6日（水）	〃
7日（木）	〃
8日（金）	笠井病院
9日（土）	阿波病院（内科のみ）
10日（日）	大塚内科
11日（月）	小笠原医院
12日（火）	阿波病院（内科のみ）
13日（水）	〃
14日（木）	〃
15日（金）	大塚内科
16日（土）	阿波病院（内科のみ）
17日（日）	〃
18日（月）	大崎皮膚科医院
19日（火）	阿波病院（内科のみ）
20日（水）	〃
21日（木）	〃
22日（金）	大久保医院（吉野）
23日（土）	阿波病院（内科のみ）
24日（日）	笠井病院
25日（月）	大久保内科医院（市場）
26日（火）	阿波病院（内科のみ）
27日（水）	〃
28日（木）	〃
29日（金）	大野病院
30日（土）	阿波病院（内科のみ）
31日（日）	〃

当番医連絡先

医療機関名	電話番号
金塚内科	088-695-5858
阿波病院（内科のみ）	0883-36-5151
大久保医院（吉野）	088-696-2037
笠井病院	0883-35-2720
大塚内科	0883-35-6070
小笠原医院	0883-36-2030
大崎皮膚科医院	0883-35-6468
大久保内科医院（市場）	0883-36-3020
大野病院	088-695-2112

※当番医、あるいは中央広域連合中消防署（TEL088-695-2149）で必ずご確認のうえ受診してください。変更になる場合があります。



平日 午後11時まで/日曜・祭日 午前9時～午後11時

いよいよ始まりです「裁判員制度」

NEWS

裁判員制度が五月二十一日から施行されます。実際の裁判員裁判は、早くても七月ごろから始まる予定です。昨年末に「裁判員候補者名簿への記載のお知らせ」が裁判所より送付された裁判員候補者の中から、最も早く「専任手続期日のお知らせ」が届けられるのは、六月中になるものと見込まれています。

裁判員制度が円滑に実施されるために、徳島地方裁判所では説明会や映画上映会、講演会、出張講義等を開催しています。ぜひご参加ください。

裁判員制度についてのご理解とご協力をお願いいたします。

【問い合わせ先】 徳島地方裁判所総務課庶務係

088-652-3141

国家公務員中途採用者選考試験

NEWS

平成二十一年度国家公務員中途採用者選考試験(再チャレンジ試験)を実施します。

資格 昭和四十四年四月二日〜昭和五十五年四月一日生まれの方

採用予定数 全区分合計で百五十名程度

採用はおおむね平成二十二年四月一日になります。

試験種目 行政事務区分、税務・機械・土木・林業の各区分、皇居護衛官、刑務官、入国警備官の各区分

【問い合わせ先】 人事院人材局試験課

地域ふれあい感謝デー 海上自衛隊徳島教育航空群

NEWS

海上自衛隊徳島教育航空群では、地域ふれあい感謝デーを開催します。

音楽祭 六月十九日(金) 鳴門市文化会館 午後五時半開場 出演は海上自衛隊舞鶴音楽隊です。

入場は無料ですが、入場整理券が必要です。入場整理券とパンフレットは阿波市役所、市場・土成・吉野

各支所にあります。

●一般公開 六月二十一日(日) 海上自衛隊徳島航空基地内(ランウェイ・マラソン、ふれあいウォーキング、シミュレーター体験飛行、ミニP-3C展、ちびっこ広場、風船等工作教室ほか)

ランウェイ・マラソンは事前に申込が必要です。種目は十キロと五キロ、参加費は千五百円です。参加希望者は、音楽祭入場整理券とともにお願いするパンフレットをご利用になるか、徳島教育航空群のホームページをご覧ください。

申し込み期限 五月二十日(水 当日消印有効)

申し込み・問い合わせ先

〒771-0292 徳島県板野郡松茂町住吉字住吉開拓38番地

海上自衛隊徳島教育航空群司令部広報室内

088-6699-5111 (内線32334)

ホームページアドレス <http://www.mod.go.jp/mof/tokushima/>

- 誌面のスペース等で皆さまからお寄せいただいた原稿を全て掲載することができない場合があります。ご理解くださるようお願いいたします。
- 配布については、不備のないようにしていますが、万一未配布が生じたときにはお手数ですが下記までご連絡ください。(1日配布を原則としていますが、配布日が変わることがあります。5日過ぎても未配布の場合ご連絡ください)

徳島新聞一条御所販売店	TEL 088(696)4815
徳島新聞土成販売店	TEL 088(695)3118
徳島新聞市場販売店	TEL 0883(36)2151
徳島新聞阿波販売店	TEL 0883(35)2828
徳島新聞阿波西販売店	TEL 0883(35)6106
企画課(阿波)	TEL 0883(35)4112

アルファステイツ新町セントラルタワー誕生。

東新町商店街ダイエー跡地 一棟内モデルルーム見学会開催中

WELCOME PRESENT! ROYCE(ロイズ)のポテチップチョコレートプレゼント! もれなく

現地モデルルームにご来場いただいた方に

【公式サイト】アルファステイツ新町 <http://a-shinmachi.com>

人にときめき、街にきらめきを **あなぶき興産** anabuki

アルファステイツ新町セントラルタワー 販売事務所 0120(133)643

〒770-0914 徳島市龍屋町1丁目28-1 TEL.088(611)3180 FAX.088(655)6051

■物件概要 ●名称/アルファステイツ新町 ●所在地/徳島市東新町2丁目38-1、龍屋町1丁目28-1 ●交通/JR徳島駅740m徒歩10分 ●総戸数/85戸(うち管理事務室1戸、店舗2戸含む) ●販売戸数/27戸 ●販売価格/1,966万円(1戸)~6,980万円(2戸) ●価格は建物についての消費税を含んだ額です。●最多販売価格帯/2,500万円(11戸) ●住居専有面積/60.50㎡~144.34㎡ ●専有面積は壁芯面積であり登記面積とは異なります。(住戸のみ) ●バルコニー面積/12.0㎡~46.74㎡ ●地目/宅地 ●用途地域/商業地域 ●入居予定/平成21年6月下旬 ●分譲後の権利形態/①土地:建物専有割合による敷地権(所有権)の共有 ②建物:(専有部分)区分所有権。(共用部分)建物専有割合による共有 ●管理形態/管理組合方式により管理組合と太平ビルサービス株式会社との間で管理委託契約を締結して頂きます。●売主/穴吹興産株式会社 ●施工/大木建設株式会社四国支店 ●管理費(月額)/6,300円~22,000円 ●修繕積立金(月額)/2,700円~6,400円 ●修繕積立基金/261,000円~623,000円 ●駐車場代(月額)/3,000円~25,000円 ●広告有効期限/平成21年5月末日

アルファステイツ新町セントラルタワー 現地モデルルーム

現地へ越しの際は、周辺の有料駐車場をご利用ください。パーキングチケットをご用意しています。

【公式サイト】アルファステイツ新町 <http://a-shinmachi.com>

「広報阿波」は毎月14,000部が市内全域に配布されています。詳しくは阿波市企画課(0883-34-4112)までお問い合わせになるか、阿波市ホームページをご覧ください。

今日はごみ拾い

……………の巻

No.20 阿波市のトリです
ウグイスさん



吉野町 ぶぶちゃん



阿波町 らんちゃん

うちのチー一番♪



市場町 ちびくん

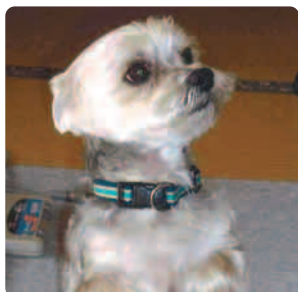

市場町 ラッキーくん



市場町 ピースケくん



土成町 いくくん



阿波町 レオンくん



市場町 わんたんくん

阿波市のうごき

■平成21年3月末日現在人口

(住民基本台帳によるもの)

男：19,944人 (-17)

女：21,651人 (-38)

計：41,595人 (-55)

■世帯：14,399戸(+21)

■転入等：145人

■転出等：186人

■出生：21人

■死亡：35人

平均年齢47.5歳 ()内は前月比

固定資産税	軽自動車税	今月の納税・保険料
第一期	全期	
6月1日(月)	納期限	

編集室

皆さん、定額給付金の申請は終わりましたか？まだの方は、至急申請してください。

定額給付金、何に使いますか？旅行に出かけたり、おいしいものを食べに行ったり。新しい服や靴を買うのもいいかも。楽しみですね。

定額給付金についてのご質問などは、
企画課(阿波) 定額給付金係 電話 0883-25-5222
でお受けしています。

広報クイズ

今月から、広報クイズを実施します。さあ、答えはなに？今月号をよ〜くご覧ください。

- ① 地籍調査課はどこへ移転したでしょう？
- ② 軽自動車税の納期限は？

応募方法 はがきにクイズの答えとあなたの住所・氏名・年齢・電話番号を明記し、また広報へのご意見、ご感想などをお書きいただき、お送りください。抽選で5人の方に図書カードが当たります。

応募先 〒771-1792 徳島県阿波市阿波町東原173番地 阿波市役所 広報クイズ係

締め切り5月20日(水) 必着

※応募は、1人につき1通に限ります。

※当選者の発表は、賞品の発送をもってかえさせていただきます。

多数の方のご参加、お待ちしております！

へいあん ペットメモリアル
愛するペットの葬儀・火葬・納骨・供養

・屋内納骨施設完備
・訪問完全個別火葬
(低公害移動火葬車使用)

「大切な家族だから……。」
その思い私たちが精一杯の
真心でお手伝いいたします。

詳しくはお電話かネットで
フリーアクセス **0800-2000-594**
<http://www.heian-pet.com>
徳島市国府町日開659-4 (県道徳島-鴨島線沿い)