



広報

阿波



あすに向かって 人の花咲くやすらぎ空間 阿波市
URL <http://www.city.awa.lg.jp> E-mail info@city.awa.lg.jp



久勝小学校5年生
元気などろん子たち

CONTENTS

| | |
|-------------|-------|
| 阿波市の夏 | 1～2 |
| 叙勲・厚生労働大臣表彰 | 3 |
| ガンバレ！あわキッズ！ | 4 |
| お知らせ | 5～13 |
| 地域包括支援センター | 14 |
| 健康だより | 15～16 |
| 図書館カレンダー | 17 |
| 広報アンケート | 裏表紙 |

7月の予定

12(土) 阿波農フェア夏まつり

(土成町)
徳島県立阿波農業高等学校
9:00~12:00
野菜・果物・クッキーなどの販売、
催し物・作品展など

20(日) 子どもフェスタ (土成町)

土成コミュニティセンター 10:00~
~集まれ! チルドレン!
世代を超えて、たくさんの愛で
つながろう!
阿波市社会福祉協議会土成支所
TEL088-695-4802

子育てサロンぱんだ(市場町)

市場総合福祉センター
毎月第1・3月曜日9:30~11:00
0歳~就学前の子ども対象
子ども一人に対し30円
阿波市社会福祉協議会市場支所
TEL0883-36-5511
7日(月)は夏祭りです♪

26(土) 阿北特別養護老人ホーム夏まつり (市場町)

阿北特別養護老人ホーム 18:45~
演芸・バザー・福引抽選会など

26(土) 阿波市納涼祭 (阿波町)

市役所駐車場(雨天の場合は農村環境改善センター) 14:00~
★仮面ライダーキバショー ★大道芸 ★キッチンクッカーズ
★浪速の猿まわし ★阿波踊り ほか ※内容については変更になる場合があります。
阿波町商工会 TEL0883-35-2818

図書館の予定(7月・8月)

◎印のあるものは全て事前予約が必要です。対象年齢が決まっている教室があります。

阿波図書館 TEL0883-35-5101

- ◎7月27日(日) 「読書感想文の書き方」講演会(予約は7月19日まで・小学生対象) 14:00~16:00
- ◎8月 3日(日) 牛乳パックでカンタン☆スクルーぶねをつくろう! 14:00~15:30
- 8月 6日(水) 小川昌彦さんの昆虫のおはなし 14:00~15:30
- ◎8月10日(日) 自分だけの絵本をつくろう! 14:00~15:30
- ◎8月24日(日) のび~る☆スライムをつくろう! 14:00~15:30

市場図書館 TEL0883-36-6455

- ◎7月27日(日) 手作り教室「ミサンガを作ろう!」 13:30~15:30
- ◎8月22日(金) 手作り教室「空き容器で吹き玉をつくろう!」 13:30~15:30

土成図書館 TEL088-695-5385

- ◎8月 7日(木) スライム作りなどの工作教室予定

吉野図書館 TEL088-696-4686

- 8月上旬予定 「風花」~今語る、遠き日のシベリア(「風花」の作者である原田貞雄、
恵美子夫妻をお招きし、戦争体験を語っていただきます。)

虫刺され予防の基本は、肌を露出しないことです。植物でかぶれるものには、つるし、はげが有名ですが、桜草やマーガレット、くちなしなどでもかぶれることがあります。植物にかぶれやすい人は、その植物をよく覚えておき、近寄らないようにしていきましょう。

蜂は、手で振り払ったリして刺激してはいけません。頭を隠し、低い姿勢をとり、静かに離れましょう。スズメバチなど強い毒性の蜂に刺された時は、できるだけ早く医師の診察を受けてください。

たぐいしの虫刺されは、かゆみ止め軟膏を塗っておけば大丈夫ですが、毛虫などは、毒のある毛が刺さることがあります。医療用のテープで毛を取り除きましょう。

楽しく夏を過ごす 豆知識1

虫刺され・かぶれ



子どもフェスタの様子



かぶと虫のプレゼント!
キャンディパラシュートで
すてきなプレゼントも
あります



詳しくは
各図書館まで

今年は何をしますか?どこへ行きますか?

阿波市の夏!



8月の予定

3日(日) 御所のいち“ゆかたde夏祭り” (土成町 御所の郷)
日曜日 9:00～・ゆかたde夏祭り 18:00～
どなり街づくり・いいん会 TEL088-695-2188

6日(水) 吉田荘夏まつり (阿波町) 18:30～
花火・カラオケ・阿波踊り・模擬店など

10日(日) 「特別支援教育について」 (吉野町)
吉野地域福祉センター(こすもす)大ホール 13:00～受付
【問い合わせ・申込先】 阿波市社会福祉協議会福祉課
TEL0883-36-5511

12日(火) あばば祭り (吉野町) 井上工務店(吉野中央保育所南側)
保護者と一緒にご参加ください(無料)
工作教室、昔の遊び、流しそうめん、すいか割り、カキ氷、綿菓子、パットライス、阿波踊りなど楽しい催しが待ってます。



14日(木) 阿波踊り大会 (市場町)
市場町商工会 TEL0883-36-5577
市場図書館前広場・八幡神社境内

今年の
あばば祭りの様子

19日(火) 阿波踊りと模擬店・ビンゴゲーム (市場町)
紅葉庵(大俣郵便局北へ100m)

中旬～ 御所のぶどう狩り (土成町:国道318号線沿い)

24日(日) シノ原常慶寺地蔵市 (吉野町)

31日(日) どなり夏祭り (土成町)
宮川内ダム公園 土成町商工会 TEL088-695-4607
★ブラックバス釣り大会 ★ペットボトル飛ばしっこ ★うなぎのつかみ取り
★たらいうどん早食い競争 ★ダム周辺クリーンアップ作戦 ほか



うなぎの
つかみ取り



今年の
どなり祭りの様子



たらいうどん
早食い競争



楽しく夏を過ごす 豆知識2

虫よけと日焼け止めは、
どっちが先?

順番は基本的には決まっていますが、シートタイプの虫よけの場合、日焼け止めの後から塗ると日焼け止めをふき取ってしまうこともあるので、注意が必要です。スプレータイプの虫よけは、日焼け止めの後にした方がいいでしょう。

**こすもす吉野地域
福祉センター** (吉野町)
TEL088-696-2386

なかよしキッズ
毎月第3土曜日 13:30～
0歳～小学校低学年対象
参加費親子で 300円

たんぼぼサロン
毎月第1・3水曜日 10:00～15:00
0歳～就学前の子ども対象
参加費親子で 30円

楽しく夏を過ごす 豆知識3

日射病・熱射病って?

同じ病気に間違われやすいのですが、違う病気です。日射病は汗がたくさん出て体の水分が足りなくなった「脱水状態」。すぐに水分をとみましょう。

熱射病は体に熱がこもり、高い体温に体が対応しきれなくなった状態。体を冷やすことが大事です。

つまり、夏の遊びに帽子と水筒は必需品ですね。

◆おめでとうございます 春の叙勲受章者◆

◆ 瑞宝双光章 ◆



地方自治功労
元阿波町助役
岩雲 正一さん
阿波町岩津

岩雲さんは昭和十八年に軍隊に入隊、終戦後二年間シベリア抑留という辛苦を味わい、九死に一生を得て帰国されました。
夢にまで見た故郷へ帰ってからは、町職員、助役として四十年余りの永きにわたり「全体の奉仕者の精神で勤務され、故郷が戦争の痛手から復興し、発展していくに携わることが出来て大変嬉しかったそうです。」
八十五歳の現在も長年続けてきた家業の神職として、氏子の幸せと地域の発展を願う尽力を尽くされています。

◆ 旭日双光章 ◆



木材業振興功労
徳島県木材協同組合連合会
副理事長
市川 精一さん
吉野町柿原

最近、環境問題が大きく取り上げられています。市川さんは森林が地球環境を守ることを以前から訴え続けていました。
木は石油や鉄のように限りあるものではなく、再生できる資源です。
市川さんは一価格低迷や後継者不足で山が荒れているのが心配。二酸化炭素を吸収した木を伐採し、苗木を植えることで温暖化防止につながります。子ども達のために大人が行動をしなければと、生命力に溢れた地球を取り戻すために木材フェアや啓発活動など、熱心に取り組んでいます。

● 高齢者叙勲 旭日単光章 ●



元土成町長
三木 令夫さん
土成町吉田

三木さんは昭和五十年から二期八年間、土成町長として在任され、任期中には土成農業者トレーニングセンターの建設に携わるなど、土成町の発展に尽力されました。
「六十年、妻には苦勞をかけた」と話される三木さんをここにと見つめる奥様は、「夫が町長になったときは国全体が躍動しているような時代で、とても忙しかった。大きな事業が次々とあり、仲人もたくさん頼まりました」と思い、出を語ってくれました。
三木さんの好きな言葉は「切磋琢磨（知識や得を磨くこと）」、「座右の銘は「温故知新（昔のことを研究して新しい見解をひらくこと）」。二つとも三木さんの真面目な性格を表しているようです。

◆ 瑞宝双光章 ◆



海上保安功労
元海上保安官
吉岡 清さん
吉野町西条

吉岡さんは松山海上保安部を皮切りに、四十一年間海上保安官として務められました。
もっとも緊張する勤務である船舶海難救助は、嵐の中への出動です。荒れ狂う海の上で文字通り命がけの仕事でした。今にも沈みそうな船での人命救助はもちろん、流出した油の除去作業など、仲間と力を合わせ必死でやりとげました。
十三回の引越で家族と共に日本全国を移動し、また、巡視船での勤務は一月以上自宅に帰れないこともあり、「職務を無事に終えられたのは、家庭を守ってくれた妻のお陰です。感謝しています」と感慨深く話されました。

おめでとうございます 厚生労働大臣特別表彰

長年にわたって地域福祉に貢献された次の七人の方が厚生労働大臣から表彰されました。

この表彰は、民生・児童委員を20年以上(75歳以上の方は15年以上)務められ、この1年に退職した方に贈られます。



大西 孝氏

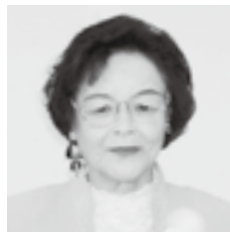

佐藤 米子氏



井上 幸雄氏



岩野 藤子氏



山村ツルコ氏



原田 安一氏



北岡 義典氏

日本習字全国席書大会 第1席



第1席である席書大賞を受賞した青木君の作品は、「大空」という名前を現すようなのびのびとした筆の運びが見事です。普段から丁寧な文字を書くよう心がけていて、週2回の書道の教室をとっても楽しみにし、熱心に練習しています。

一条小学校2年生
青木大空 君

徳島県中学校選手権 男子個人戦優勝 ～ソフトテニス～

5月18日、大神子コートで開催された試合で市場中学校の鈴木・吉川ペアが大接戦の末、栄冠を手に入れました。

二人は、「苦しい試合でしたが、勝ち抜くことができ嬉しい。この優勝を期に、総体も頑張りたい」と話してくれました。



鈴木啓太 君 吉川純平 君 原田コーチ
市場中3年生 市場中2年生

ガンバレ!
あわキッズ!

第1回日本拳法 四国総合選手権大会

5月25日松茂町第二体育館で第1回日本拳法四国総合選手権大会が開催され、総勢173名の選手が出場し、小学校1年の部準優勝 光永直哉君(土成小)・第3位 荒井 翼君(土成小)・小学3年の部優勝 村山 匠君(御所小)・小学4年の部準優勝 森川陽貴君(土成小) 小学6年の部第3位・松尾俊季君(一条小)が各部門で入賞しました。



- ① 村山 匠 君
- ② 森川陽貴 君
- ③ 荒井 翼 君
- ④ 松尾俊季 君
- ⑤ 光永直哉 君

沖縄剛柔流空手道 西日本地区大会 3位入賞

4月6日、兵庫県で開催された「沖縄剛柔流空手道・西日本地区大会」で、今井仁志君が第3位に輝きました。
今井君は「沖縄の伝統空手を稽古しています。もともと稽古して、今回は優勝を目指します」と力強く語ってくれました。



今井仁志 君 土成小学校6年生

あつまれ、
チルドレン♪

第3回世代間交流子どもフェスタ開催

ティーンズ・イン・コミュニティ(TIC)運動 ～たくさんの愛をチルドレン(子どもたち)に～
世代を超えて「たくさんの愛でつながる!」をテーマに、楽しい時間をティーンズボランティアが企画・準備しました。

- あそびの広場 ◆アートパルーン ◆アイロンビーズ ◆キャラクター紙粘土作り ◆リサイクル工作
◆昔の遊び ◆ブラバンキーホルダー ほか
- まんぷく広場 ◆たこ焼き、フライドポテト、カキ氷、焼きそば、フランクフルト、焼きいも ほか
- 感動の広場 ◆ギター演奏、人形劇、フラダンス、オカリナ演奏、マジックショー、大型絵本読み聞かせ、バンド演奏 ほか

その他、白バイ展示や親子で作ろう「防災頭巾」のコーナーもあります。
かぶと虫のプレゼント・キャンディパラシュートですてきなプレゼントもあります。



7月20日(日)
土成コミュニティ
センターで
午前10時から
(雨天決行)

問い合わせ先 阿波市社会福祉協議会土成支所 TEL 088-695-4802

市営住宅入居者募集

●募集団地

| 所在地 | 団地名 | 募集戸数 | 建築年 | 間取り | 設備 | | 家賃 |
|-----|---------|------|-----|------|----|----|----------------|
| | | | | | 浴槽 | 水洗 | |
| 吉野町 | 大野神団地 | 1戸 | 昭44 | 2DK | ○ | × | 3,100～ 5,100円 |
| 吉野町 | 野田原団地 | 1戸 | 昭46 | 2DK | ○ | × | 3,500～ 5,900円 |
| 吉野町 | 旭 団 地 | 2戸 | 平 7 | 3LDK | ○ | ○ | 19,000～31,500円 |
| 市場町 | 市 場 団 地 | 1戸 | 昭56 | 3LDK | ○ | ○ | 15,800～26,200円 |
| 阿波町 | 王 地 団 地 | 2戸 | 昭49 | 2DK | × | × | 5,000～ 8,300円 |
| | | | 昭51 | 3DK | | | 6,000～10,000円 |
| 阿波町 | 岡 地 団 地 | 1戸 | 昭50 | 3DK | × | × | 5,700～ 9,500円 |
| 阿波町 | 長 峰 団 地 | 1戸 | 昭50 | 3DK | × | × | 6,100～10,100円 |
| 阿波町 | 東川原団地 | 2戸 | 昭54 | 3LDK | ○ | ○ | 10,300～17,100円 |
| 阿波町 | 赤坂西団地 | 1戸 | 昭54 | 3DK | ○ | ○ | 11,800～19,600円 |

*浴槽「×」の住宅では、入居する方の負担で浴室に浴槽、給湯設備を設置することになります。

*家賃は、住宅の築年数、広さ、入居する方の収入等により決定します。

●入居資格

- ①住宅に困窮している人
- ②市内に住所または勤務地を有する人
- ③夫婦、親子など家族であること(60歳未満の単身者は不可)
- ④諸税を滞納していない人
- ⑤収入基準が適合する人
- ⑥申込書及び同居しようとする人が暴力団員でないこと

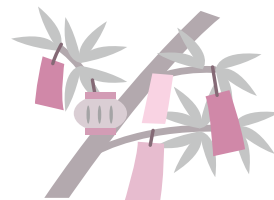

●受付期間・場所

7月7日(月)～7月18日(金)

*土日を除く

建設課(阿波)、各支所地域課

*書類選考後、公開抽選をおこないます。

●申込必要書類

- ①入居申込書(申込書、入居案内は受付場所にあります)
- ②住民票(家族全員分)
- ③課税証明書など収入及び所得が把握できる書類
- ④納税証明書(過去3年分) など

《放送番組審議会委員公募》

阿波市ケーブルネットワークでは、市民の皆様のご意見を今後の放送業務に反映させるため、「阿波市ケーブルネットワーク施設放送番組審議会」の委員を公募しています。

- 募集人員 4名(男2名、女2名)
- 応募資格 満18歳以上で市内在住の方
(年間に1、2度の審議会に出席できる方)
- 募集期間 7月1日～22日まで
- 結果通知 選考後、応募された方全員に通知します。
- 資料請求 情報課へ、直接ご請求ください。おって関係書類を送付します。

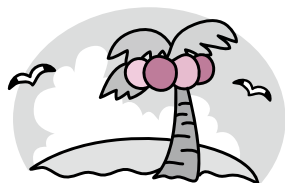

【問い合わせ先】

建設課 住宅担当(阿波)
TEL0883 - 35 - 4117

ケーブルネットワークのホームページ

阿波市ケーブルネットワークのホームページ(H P)を公開しました。

皆様のインターネットから、ご覧いただくことができます。

阿波市ケーブルネットワークH P
<http://www.awacity-acn.jp/cgi-bin/index.cgi>
 阿波市役所H P
<http://www.city.awa.lg.jp/>
 からリンクしています。

【問い合わせ先】

情報課(土成) TEL088-695-5350

平成19年に所得が減って 所得税が課税されなくなった方へ

平成19年に実施された税源移譲では、多くの方は平成19年度の住民税で税負担が上がった分は、平成19年分の所得税で調整され「所得税+住民税」の税負担は基本的には変わりません。しかし、平成19年中に所得が大きくなり下がり所得税がかからなくなった人は、住民税の税負担が上がった分を所得税で調整することができなくなり税負担が増えます。

このように、税源移譲により税負担の増加の影響のみ受ける方については平成19年度分の住民税額から増額となった住民税相当額を減額します。

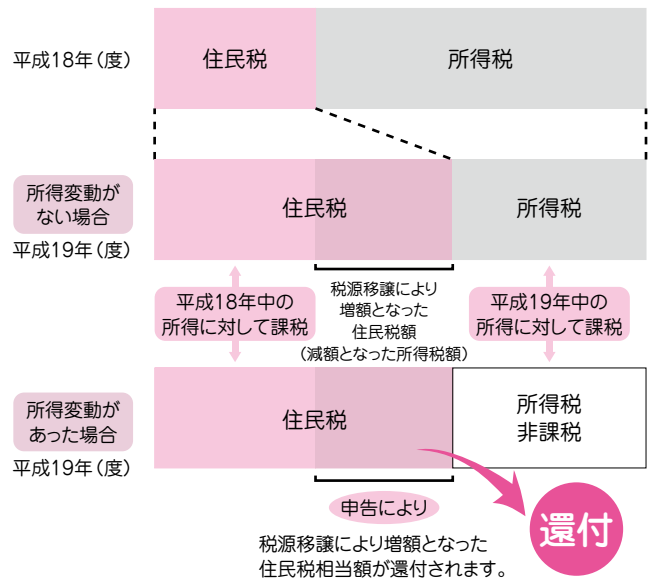

申告が 必要です!

※阿波市では該当と思われる方へ6月下旬に減額申請書を送付しています。ただし、平成19年中に転出された方、未申告の方などについては阿波市において所得が把握できないため送付しません。

申告期間:平成20年
7月1日~31日まで

申告先:平成19年1月1日現在
お住まいの市区町村

1 対象となる方

平成18年中に所得があり所得税が課税されていたが、平成19年中の所得が減少し平成19年分の所得税が課税されなくなった方が対象となります。

- ※ 平成19年中に亡くなられた方や海外へ転出されて平成20年1月1日現在国内に居住されていない方は対象となりません。
- ※ 寄付金控除額などの人的控除(配偶者控除、扶養控除など)以外の控除額が増加したり、住宅ローン控除などによって所得税が課税されなくなった方は対象となりません。

2 計算方法

平成19年度の合計課税所得金額について、税源移譲後の税率を適用し、調整控除を行った後の税額から、税源移譲前の税率を適用した税額を差し引いた額を減額します。

既に平成19年度の住民税を納付済みの場合は還付いたします。

3 手続きについて

対象となる方は、7月1日から7月31日までの間に、平成19年1月1日現在お住まいの(平成19年度住民税を課税した)市区町村へ減額申告書を提出してください。

阿波市での申告書 提出先について

- 持参される方 阿波市役所税務課及び各支所窓口
- 郵送される方 阿波市役所税務課 市民税担当 宛
(〒771-1792 阿波市阿波町東原173番地)

なお、各窓口にて申告書を備え付けておりますので、窓口で記載される方については印鑑及び還付となった場合の振込先の通帳をご持参ください。

問い合わせ先 税務課 市民税担当(阿波) TEL 0883-35-7810

阿波市国保からお知らせです

「特定健康診査受診券」を送付しましたのでご確認ください。

阿波市国保において平成20年7月1日から平成21年1月31日まで特定健康診査を実施します。対象となる方に特定健診を受けるための「特定健康診査受診券」(以下「特定健診受診券」)をお送りしました。また*特定健診実施委託機関一覧表、パンフレット等を同封しています。

■広報6月号折込「平成20年度 特定健診・各種がん検診のお知らせ」の訂正があります。

送付予定でした④質問表(3ページ持参物)は特定健診受診券に同封していません。医療機関で特定健診を受けられる方は持参の必要はありませんのでご了承ください。

*特定健診実施委託機関は変更になる場合があります。ACNでご確認いただくか、国保医療課(阿波)へお問い合わせください。

特定健診受診券見本

(うぐいす色)

対象者

阿波市国保加入者で今年度40歳～74歳 (昭和9年4月1日～昭和44年3月31日生まれ)になられる方

以下の方は対象になりませんのでご注意ください。

- 妊産婦の方
- 施設に入所または入居している方
- 病院または診療所に6カ月以上継続して入院されている方
- 65歳～74歳で長寿医療制度(後期高齢者医療制度)に加入されている方など

特定健診・特定保健指導の流れについて

① 特定健診を受けていただきます。

今の生活習慣が身体にどのような影響を与えているかを知るための指標となります。

身体計測(身長、体重、腹囲、BMI)、血圧(収縮期血圧、拡張期血圧)、血中脂質検査(中性脂肪、HDLコレステロール、LDLコレステロール)、肝機能検査(GOT、GPT、 γ -GTP)、血糖検査(空腹時血糖、HbA1c)、尿検査(糖、蛋白)、腎機能検査(血清クレアチニン)、代謝系検査(血清尿酸)の検査項目があります。



② 特定保健指導の判定結果についてのお知らせをします。

血液検査の結果や質問票等から特定保健指導の区分を判定します。特定保健指導は生活習慣改善の必要度に応じて、情報提供、動機づけ支援、積極的支援にわかれず。判定結果とあわせて日程等詳しいことのお知らせをします。



③ 特定保健指導該当者には保健指導を受けていただきます。

動機づけ支援および積極的支援該当者の方には、健診結果から身体の状態を把握できるように保健師、管理栄養士等が説明します。また、それぞれに合った生活習慣の改善目標を選択し、行動できるように支援します。

※今年度、4月1日以降阿波市国保に加入された方は特定健診受診券が届いていない場合があります。特定健診を受けたい方は、国保医療課(阿波)へお問い合わせください。

※特定健診・がん検診の受け方、申込方法等詳しい内容については広報阿波6月号折込をご覧ください。

問い合わせ先 国保医療課(阿波) TEL0883-35-7805

国保税の税率・軽減措置

平成20年度国民健康保険税の税率・軽減は次の点が変更になりました。

注1 新しく、後期高齢者支援金等賦課額（支援分）が導入されました。

注2 国保税の算定税率が次のとおりになりました。

| 区分(年税額) | | 医療給付費分 | | 後期高齢者支援分 | 介護納付金分(40歳～64歳) | |
|---------|--------------------------|---------------|---------------|---------------|-----------------|--------------|
| | | 20年度改正 | 19年度 | 20年度新設 | 20年度 | 19年度 |
| A 所得割額 | 加入者の平成19年中の所得に応じて計算 | 9.5% | 11.3% | 1.8% | 2.0% | 2.0% |
| B 資産割額 | 加入者の固定資産税額に応じて計算 | 28.0% | 33.0% | 5.0% | 5.0% | 5.0% |
| C 均等割額 | 加入者1人あたりの額 | 22,000円 | 26,000円 | 4,000円 | 6,000円 | 6,000円 |
| D 平等割額 | 1世帯あたりの額 | 23,000円 | 27,000円 | 4,000円 | 6,000円 | 6,000円 |
| 年間保険税 | A+B+C+D (ただし、賦課限度額まで) | 賦課限度額 47万円 | 賦課限度額 56万円 | 賦課限度額 12万円 | 賦課限度額 9万円 | 賦課限度額 9万円 |

注3 軽減措置が7割、5割、2割軽減となります。

所得の申告をされている方で、前年中の合計所得金額が一定金額以下の場合には、平等割額、均等割額の合計額の、7割、5割、2割相当額が軽減されます。

例えば、

7割軽減……国保世帯全員の合計所得が33万円以下の場合

5割軽減……国保世帯全員の合計所得が、33万円+

(24万5千円×納税義務者を除く世帯の被保険者数+※特定同一世帯所属者)以下の場合

2割軽減……国保世帯全員の合計所得が、33万円+

(35万円×世帯の被保険者数+※特定同一世帯所属者)以下の場合

但し、所得が不明だと軽減を受けることが出来ませんので、所得がなくても、申告が必要です。

※特定同一世帯所属者:後期高齢者医療保険へ移られる方で国民健康保険に加入していたときと同じ世帯に属している方(後期高齢者医療制度の開始前に国民健康保険税の軽減措置を受けていた場合、後期高齢者医療保険に移られた方も5年間に限り、軽減判定の対象人数に含めるものです。)

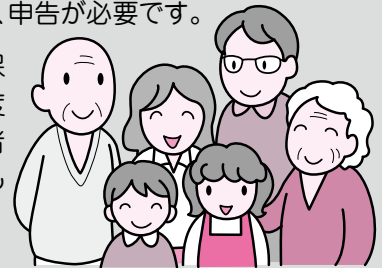

問い合わせ先 税務課 国保税担当(阿波) TEL 0883-35-4120

地域住民の理解と協力により罪を犯した人や非行に陥った少年の更生を支える

第58回 社会を明るくする運動

法務省主唱の第58回“社会を明るくする運動”が7月1日から始まります。

すべての国民が犯罪の防止と不幸にして罪を犯した人たちの更生について理解を深め、それぞれの立場で力を合わせ、犯罪や非行のない明るい社会を築くことを目的としています。

近年、少年による凶悪重大な事件が相次ぎ、また、いじめ、不登校ひきこもり等が大きな社会問題となっており、これらの事件を未然に防ぐため、家庭、学校、職場及び地域社会が一体となって、失われつつある社会的連帯感をよみがえらせ、犯罪や非行を誘発しないような社会づくりが必要です。

少年の非行防止と非行に陥った少年の更生を助けるため、市民の皆さまの暖かいご援助とご理解をお願いいたします。

阿波市 各地区保護司会

国民年金のお知らせ

★平成20年度分国民年金保険料の免除申請を受け付けます。

国民年金の保険料は、14,410円ですが、経済的な理由等で保険料の納付が困難な場合は、申請手続きをしていただくことにより、保険料の納付が免除または一部免除となる制度があります。

| | 免除となる所得基準の目安 | 月々の保険料 | 老齢基礎年金額 |
|------------------|------------------------------|---------|-------------------|
| 全額免除 | (扶養親族の数+1)×35万円+22万円 | 0円 | $\frac{1}{3}$ が反映 |
| $\frac{3}{4}$ 免除 | 78万円+扶養親族等控除額 +社会保険料控除額等 | 3,600円 | $\frac{1}{2}$ が反映 |
| 半額免除 | 118万円+扶養親族等控除額 +社会保険料控除額等 | 7,210円 | $\frac{2}{3}$ が反映 |
| $\frac{1}{4}$ 免除 | 158万円+扶養親族等控除額 +社会保険料控除額等 | 10,810円 | $\frac{5}{6}$ が反映 |

*審査は、申請者本人・申請者の配偶者・世帯主の前年の所得により判断されます。

★ご注意

一部免除制度は、一部納付額をお支払いされなかった場合、一部免除が無効となるため、将来の老齢基礎年金の額に反映されません。

また、万が一の時の障害基礎年金や遺族基礎年金を受給できない場合があります。

★保険料の追納

全額免除や一部免除の期間は、保険料を全額納付したときに比べ、将来の老齢基礎年金の額が少なくなります。

そこで、これらの期間は、10年以内であれば後から保険料を納めること（追納）ができますが、承認を受けた年度から起算して3年度目以降に追納すると、当時の保険料に経過期間に応じた加算額が上乘せされます。

【問い合わせ先】

市民課 国民年金担当(阿波) TEL0883-35-7800

長寿医療制度(後期高齢者医療制度)の 被保険者証の更新について

現在、75歳(一定の障害がある方は65歳)以上の方に、有効期限が「平成21年7月31日」となっている「後期高齢者医療被保険者証(りんどう色)」を、一人一枚お渡ししていますが、平成19年中の所得に基づいて、平成20年8月1日からの負担割合(医療機関での窓口負担割合:1割または3割)を改めて判定します。

●負担割合が変わる方

負担割合を変更した新しい被保険者証を7月末までにお送りしますので、古い被保険者証については、国保医療課(阿波)または各支所地域課へご返却ください。

●負担割合が変わらない方

新たに被保険者証は交付されませんので、現在お持ちの被保険者証を引き続きご使用ください。

【問い合わせ先】

国保医療課(阿波) TEL0883-35-7805

重度心身障害者に対する医療費助成事業

心身に重度の障害を有する方が、社会保険各法による医療の給付を受けた場合の自己負担分（入院時食事療養費又は入院時生活療養費分を除く）を助成します。（ただし所得による制限があります）

1 知的障害者

ア 療育手帳「A」と判定された方

イ 知的障害者（自閉症を含む）による特別児童扶養手当の1級認定対象児童

2 身体障害者

ア 身体障害者手帳1級または2級所持者

3 重複障害者

ア 身体障害者手帳3級または4級を所持し、療育手帳「B1」と判定された方

資格をお持ちの方は、毎年7月に更新手続きの必要があります。該当の方は、忘れずに手続きを行ってください。

【問い合わせ先】 障害福祉課（市場） TEL0883-36-6812

お子さんの成長等に気がかりなことはありませんか？



阿波市では、「子育てがうまくいかない」、「成長に気がかりなところがある」、「障害のあるお子さんにどうかかわったらよいかわからない」などの不安をお持ちの方に、少しでも安心して子育てをしていただけるよう、福祉の制度や利用方法、療育支援のための情報を集約した「ともだち ～障害があってもだいじょうBOOK～」を吉野川市・吉野川保健所とともに作成しました。

子育てをされるみなさん、つぎのところに配布してありますので、療育・日常生活の手引きとして活用してください。

○ 市民課（阿波）、各支所地域課（吉野・土成・市場）

○ 社会福祉協議会本所（市場）、各支所（吉野・土成・阿波）

【問い合わせ先】 障害福祉課（市場） TEL0883-36-6812

めだかの学校

一日体験入学

ひとり親家庭 子育て講座

募集要領 日 時：7月27日（日）10時 現地（旧 日開谷小学校）集合

参加費：一世帯 500円

場 所：阿波市市場町日開谷野田原（旧 日開谷小学校跡）

対 象：ひとり親家庭の子育て中の親子

内 容：日開谷小学校周辺の山や川の探検や昔懐かしい遊び
（雨天の時は体育館の中でゲームと昔懐かしい遊び）
地元の食材をフル活用のバーベキュー大会

協力者：地元ボランティアグループ 「阿波市めだかの学校」

主 催：徳島県母子寡婦福祉連合会 母子部 西部ブロック

担 当：阿波市母子寡婦福祉連合会 母子部

【問い合わせ・申込先】 子育て支援課（市場） TEL0883-36-6820

※参加を希望される人は、
7月15日までに申込を
してください。

防犯灯（街路灯）の点検にご協力を

夜間における防犯の強化と交通の安全確保を図るため防犯灯（街路灯）の点検を行っています。防犯灯（街路灯）の不備（球切れ、破損等）にお気づきになりましたらご連絡をよろしくお願いたします。

【連絡先】 防災対策課（阿波） TEL0883-35-4166 吉野支所地域課 TEL088-696-3965
土成支所地域課 TEL088-695-2312 市場支所地域課 TEL0883-36-5111

おめでとう!

チャレンジデー

皆様のご協力のおかげで阿波市が勝利しました!

| | 阿波市 | 大川市 |
|-----|---------|---------|
| 人口 | 42,136人 | 39,353人 |
| 参加者 | 17,291人 | 15,473人 |
| 参加率 | 41.0% | 39.3% |

チャレンジデーとは、毎年5月の最終水曜日に世界中で行われるイベントです。人口規模がほぼ同じ自治体同士が運動やスポーツをした住民の参加率を競い合います。

阿波市は、福岡県の大川市と対戦しました。当日は早朝からラジオ体操やウォーキング、太極拳など、色々なスポーツが市内で開催されました。

その結果、阿波市41%、大川市39.3%で、阿波市が勝利しました。大川市では、阿波市の勝利をたたえ、チャレンジデー開催翌日より一週間、阿波市の市旗が掲揚されました。

開催前日に両市長は電話でお互いの健闘を約束しました



早朝のラジオ体操



グラウンドゴルフ



キンボール



ウォーキング



両市の市旗です



太極拳

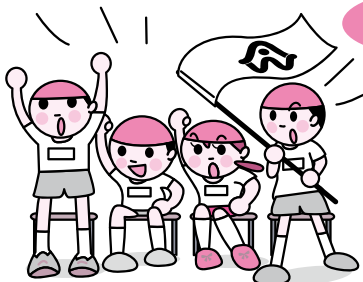

社交ダンス



「お巡りさん」って、 どんな仕事しよん?



久勝小学校の4年生が、警察官から直接「警察」の仕事勉強しました。阿波市の事件・事故の実態、警察官がどのように働いているかなど、子ども達にとって興味深い内容で、本物の警察手帳を見せてもらったり、パトカーに乗ったりと、普段できない貴重な体験をしました。子ども達からは「白バイの訓練は全員がするの?」「阿波市では一日に何回くらい事故・事件があるの?」「事故が起きたときはどんなことを調べるの?」「など、子どもの目線からの質問がたくさんされました。



シートベルト着用呼び掛け



6月1日からシートベルトの全席着用が義務づけられています。5月22日に阿波町岩津橋周辺で、阿波・吉野川・美馬警察署の合同キャンペーンが開催されました。阿波警察署は橋の北詰で、「つどんのように粘りとコシのある運転で事故防止」をキャッチフレーズに、特産のたらいうどんや反射材をドライバリーに手渡しました。シートベルトは全席着用しなければなりません。後ろの席に乗った人も、シートベルトを着用しましょう。

吉野川・那賀川 合同水防演習



台風による洪水を想定して、大規模な水防演習が開催されました。普段の吉野川は豊かな美しい流れで市民を癒してくれますが、台風時には濁った水が渦を巻く暴れ川に豹変します。普段からあらゆる事態に対応できるように、本番さながらの訓練に、参加者は真剣に取り組みました。



「命を守り帯」



交通安全母の会連合会が、シートベルトカバーを製作しました。会員の手作りによるこのカバーは、すだち君のイラストがついたフェルト製。マジックテープで止めるようになっています。「命を守り帯」と名付けられたこのシートベルトカバーは、5月25日に開催された交通安全全子供自転車阿波市大会で、見学者に配られました。

戦没者追悼式

平成20年度阿波市戦没者追悼式が、5月24日に阿波農村環境改善センターで執り行われました。

ご遺族代表による献灯後、君が代を斉唱し、黙祷を行いました。

そして、祖国のために戦没された2108柱のご英霊に対し、出席者による献花が行われ、戦没者のご冥福を祈りました。



6月1日は人権擁護委員の日

5月30日、人権擁護委員の日を前に、マルナカ柿原店で阿波市、阿波市人権擁護地区委員会、徳島地方法務局吉野川支局の共催で人権擁護委員制度啓発活動が行われました。11名の方が「人権に関する相談を気軽にしてください」と呼びかけながら人権擁護委員制度の案内パンフレットとエコバックを手渡しました。



里山体験塾

たらいうどん作りを体験

6月8日、どなり街づくり・いいん会による里山体験塾が宮川内ダム公園で開催されました。家族連れなど50名が参加し、たらいうどん作りや、ウォーキング、じんぞく・沢がに狩りなどを体験しました。

たらいうどん作りに参加した子どもたちは「うどんの生地を伸ばすのが難しかった。」「たらいうどんを作るのは初めてだったけど楽しかった。」など話していました。



「人権の花」が植えられました

阿波市は、徳島地方法務局吉野川支局・吉野川人権擁護委員協議会と連携し、「美馬・吉野川地域人権啓発活動ネットワーク」の一員として「人権の花運動」を行っています。

可愛い花を植え育てることで、命の大切さを知り、協力する心と相手を思いやる心を育てて欲しいとの願いを込めて、久勝・伊沢・林小学校に花苗が贈呈されました。



阿波市消費者協会です

阿波市消費者協会は、米消費活動、地産地消の推奨、食育活動、地域へのボランティア活動、社会見学など、様々な活動をしています。

写真は、「ごみゼロの日(5月30日)」に市場支部の会員29名が市場農村公園周辺の清掃活動をしているところです。

皆さん、私たちと一緒に楽しく勉強やボランティア活動をしてみませんか？

あなたの参加をお待ちしています。

【問い合わせ先】
商工観光課(阿波)
TEL0883-35-7875



阿波西高校で「千の舞い」披露

6月10日、ハンセン病への理解を求め、回復者支援を訴えることを目的として「千の舞い」が阿波西高校で上演されました。

この劇は、ハンセン病と診断された少女が故郷を追われる物語です。昨年阿波中学校3年生により上演され好評でしたが、生徒が卒業し上演機会がなくなることから、阿波市住民による劇団「千の舞い座」が結成されました。

午後からは市場総合福祉センターで、とくしま円卓会議が開催されました。コーディネーターに飯泉知事を迎え、ハンセン病について学び、意見が交わされました。



防ごう!高齢者虐待 1

高齢者の虐待を防ぎましょう

「高齢者虐待防止・養護者支援法」では高齢者(65歳以上の人)の虐待とは、家族など養護者による虐待または養介護施設従事者などによる虐待と定義しています。

虐待問題のむずかしいところは、養護者(介護者)が介護により心身共に疲労し、追いつめられていることが少なくないことです。虐待をしていることに気づいても、さまざまな理由で自分では歯止めがきかなくなっていることもあります。

高齢者の虐待を防ぐためには、介護の負担を軽減する策をとること、また問題が生じているときは第三者が介入するなどして、虐待の悪循環を止めることが大切です。

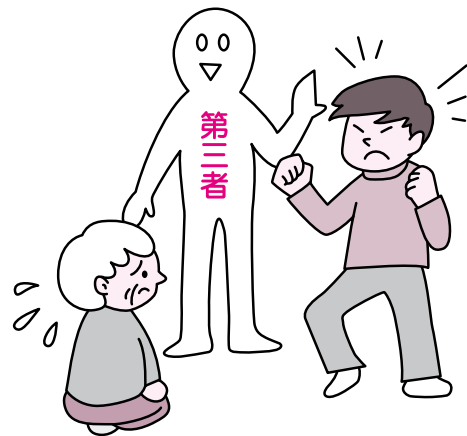

こんなことが虐待になります

「高齢者虐待防止・養護者支援法」では、高齢者への虐待として「身体的虐待」「介護・世話の放棄・放任」「心理的虐待」「性的虐待」「経済的虐待」の5つを挙げています。

身体的虐待



- たたく、つねる、殴る、蹴る、やけどを負わせるなど
- ベッドにしばりつけたり、意図的にクスリを過剰に与えるなど

介護・世話の放棄・放任

- 空腹、脱水、栄養失調の状態のままにするなど
- おむつなどを放置する、劣悪な状態や住環境の中に放置するなど
- 入浴しておらず異臭がする、髪が伸び放題だったり、皮膚が汚れている

心理的虐待



- 排せつなどの失敗に対して高齢者に恥をかかせるなど
- 子ども扱いする、怒鳴る、ののしる、悪口を言う、無視するなど

性的虐待

- 懲罰的に下半身を裸にして放置するなど
- わいせつ行為をする、わいせつ行為をさせる

経済的虐待



- 本人のお金を必要な額渡さない、使わせないなど
- 本人の不動産、年金、預貯金などを本人の意志・利益に反して使用するなど

虐待は無意識に行われることも!

高齢者虐待に関する調査では、介護や世話をしている半数以上の人が高齢者の虐待の自覚がないという結果が出ています。気づかず不適切な対応になりやすい事例について、次のリストでチェックしてみましょう。

もしかしたら...

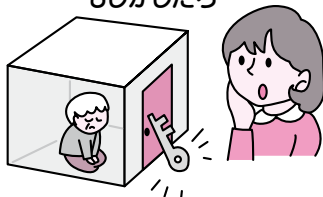

- 言うことを聞かないので、無視したり、逆にののしってしまう。
- 良いことと悪いことをわかってもらうために、叩くなどしてしつけをしている。
- 認知症により徘徊するので、部屋に閉じこめている。
- 認知症や寝たきりで外聞が悪いので、外出させなかったり、訪ねてくる人がいても合わせないようにしている。
- 年金手帳、預金通帳などを管理し、本人に無断で使っている。
- 人前でおむつを替えたり、しばらく裸のままにしておくことがある。

問い合わせ先 阿波市地域包括支援センター(市場) TEL0883-36-6543

保健事業のお問い合わせは
健康推進課(市場) TEL 0883-36-6815

休日および平日夜間 救急当番医

| 日 | 医療機関 |
|--------|-------------|
| 1日(火) | 阿波病院(内科のみ) |
| 2日(水) | 〃 |
| 3日(木) | 〃 |
| 4日(金) | 笠井病院 |
| 5日(土) | 阿波病院(内科のみ) |
| 6日(日) | 〃 |
| 7日(月) | 小笠原医院 |
| 8日(火) | 阿波病院(内科のみ) |
| 9日(水) | 〃 |
| 10日(木) | 〃 |
| 11日(金) | 賛広診療所 |
| 12日(土) | 阿波病院(内科のみ) |
| 13日(日) | 森下医院 |
| 14日(月) | 大崎皮膚科医院 |
| 15日(火) | 阿波病院(内科のみ) |
| 16日(水) | 〃 |
| 17日(木) | 〃 |
| 18日(金) | 大久保医院(吉野) |
| 19日(土) | 阿波病院(内科のみ) |
| 20日(日) | 〃 |
| 21日(月) | 赤池循環器消化器内科 |
| 22日(火) | 阿波病院(内科のみ) |
| 23日(水) | 〃 |
| 24日(木) | 〃 |
| 25日(金) | 大久保内科医院(市場) |
| 26日(土) | 阿波病院(内科のみ) |
| 27日(日) | 乾内科外科 |
| 28日(月) | 大野病院 |
| 29日(火) | 阿波病院(内科のみ) |
| 30日(水) | 〃 |
| 31日(木) | 〃 |

平日 午後11時まで
日曜・祭日 午前9時～午後11時

当番医連絡先

| 医療機関名 | 電話番号 |
|-------------|--------------|
| 阿波病院(内科のみ) | 0883-36-5151 |
| 笠井病院 | 0883-35-2720 |
| 小笠原医院 | 0883-36-2030 |
| 賛広診療所 | 0883-35-2107 |
| 森下医院 | 0883-35-5656 |
| 大崎皮膚科医院 | 0883-35-6468 |
| 大久保医院(吉野) | 088-696-2037 |
| 赤池循環器消化器内科 | 0883-36-6565 |
| 大久保内科医院(市場) | 0883-36-3020 |
| 乾内科外科 | 088-695-5006 |
| 大野病院 | 088-695-2112 |

※当番医、あるいは中央広域連合中消防署(TEL088-695-2149)で必ずご確認のうえ受診してください。変更になる場合があります。

関係があるってホント？

④糖尿病で歯周病が増える理由は？

歯周病の危険因子は大きく分けて3つあります。それぞれが個別に歯周病を進行させますが、3つが絡み合い、互いに影響を強めるように作用することがあります。



⑤歯周病予防のために大切なこと

- 歯磨きで口腔内を清潔に保ちましょう
- 生活習慣の改善
喫煙・食べすぎ・飲みすぎ・偏食に注意
運動不足・睡眠不足・ストレスに注意
- 定期的な歯科医院の受診

まずは、**歯周疾患検査**を受けましょう
40歳～70歳までの方を対象に阿波市では、7月～9月まで阿波市内歯科医院にて歯周疾患検査をおこなっています。
お申し込みは、健康推進課まで(6月の広報折込の検診のお知らせをご覧ください)

(参考:徳島県歯科医師会パンフレット)

7月から各種健診が始まります

6月の広報でお知らせと申込用紙を、お届けしています。申し込みがまだの方は、お早めにお申し込みください。申し込み後に受診券等を送付いたします。

集団健診実施予定表

| 申込番号 | 実施日 | 場所 | 検診種別 | | | | | | |
|------|-----------|--------------|-------------|-----|-----|-------|------|------------|------|
| | | | 受付 午前9時～11時 | | | | | 受付 午後1時～2時 | |
| | | | 特定健診 | 胃がん | 肺がん | 前立腺がん | 大腸がん | 乳がん | 子宮がん |
| 1 | 7月15日(火) | 土成保健センター | ○ | ○ | ○ | ○ | △ | ○ | ○ |
| 2 | 8月3日(日) | 吉野保健センター | ○ | ○ | ○ | ○ | △ | ○* | ○ |
| 3 | 8月7日(木) | 阿波保健センター | △ | ○ | ○ | △ | △ | ○ | ○ |
| 4 | 8月18日(月) | 市場コミュニティセンター | ○ | ○ | ○ | ○ | △ | ○ | ○ |
| 5 | 8月20日(水) | 吉野保健センター | △ | ○ | ○ | △ | △ | ○ | ○ |
| 6 | 8月24日(日) | 阿波保健センター | ○ | ○ | ○ | ○ | △ | ○* | ○ |
| 7 | 8月27日(水) | 土成保健センター | △ | ○ | ○ | △ | △ | ○ | ○ |
| 8 | 11月11日(火) | 市場コミュニティセンター | △ | ○ | ○ | △ | △ | ○ | ○ |
| 9 | 11月17日(月) | 土成保健センター | △ | ○ | ○ | △ | △ | ○ | ○ |
| 10 | 11月19日(水) | 吉野保健センター | △ | ○ | ○ | △ | △ | ○ | ○ |
| 11 | 11月21日(金) | 阿波保健センター | △ | ○ | ○ | △ | △ | ○ | ○ |

*この日は午前中も受付しています。

骨密度測定のご案内

婦人がん検診日に合わせて13時から14時に行います。希望される方は健康推進課(市場)までお申し込みください。

7月の健康だより

※会場のHは保健センター、Cはコミュニティセンターの略です。

●母子・乳児健診／相談

| 日 | 受付時間 | 事業名 | 会場 |
|--------|-------------|-----------------------|-----------------|
| 3日(木) | 9:50～10:00 | 育児教室・わらべ歌 抱っこして遊ぼう | 市場児童館 ゆめポケット |
| 10日(木) | 12:30～13:00 | 1歳6ヶ月児健診 | 阿波H |
| 17日(木) | 12:30～13:00 | 乳児健診 | 阿波H |
| | 14:30～15:00 | 乳幼児相談 | |
| 24日(木) | 12:30～13:00 | 乳児健診 | 吉野H |
| | 14:30～15:00 | 乳幼児相談 | |
| 29日(火) | 12:30～13:00 | 2歳児健診 | 吉野H |
| 31日(木) | 12:30～13:00 | 3歳児健診 | 土成H |

●予防接種

| 日 | 受付時間 | 事業名 | 会場 |
|-------|-------------|-----|-----|
| 7日(月) | 13:00～13:30 | BCG | 吉野H |

●献血

| 日 | 採血時間 | 献血場所 |
|--------|-------------|--------------|
| 4日(金) | 9:30～12:00 | 阿波市役所 |
| | 13:30～16:30 | アワーズ |
| 14日(月) | 9:00～10:30 | 阿波市市場支所 |
| | 11:00～12:00 | 阿波郡東部農協本所 |
| | 13:30～15:00 | 市場町農協 |
| | 15:30～16:30 | 阿波郡東部農協大俣支所 |
| 25日(金) | 9:00～10:00 | 阿波市吉野支所 |
| | 10:30～12:30 | J Aグリーンいたの西店 |
| | 14:00～15:00 | 阿波市土成支所 |
| | 15:30～16:30 | 御所の郷 |



7月から歯周疾患検査が始まります

えっ! 糖尿病と歯周病って



①歯周病って何?

歯周病は、歯肉炎、歯周炎などを総称する歯のまわりの病気で細菌感染症です。

これは、歯を支える色々な組織(歯肉、歯根膜、セメント質、歯槽骨)が侵され、ついには歯が抜ける病気です。

原因は、歯と歯肉の境目にたまるプラーク(歯垢)中の細菌です。



②歯周病と糖尿病との関係は?

最近では糖尿病が歯周病を悪化させるとともに、歯周病も糖尿病を悪化させるという、相互の影響が指摘されています。



③歯周病を放置すると・・・ 糖尿病のほかにも

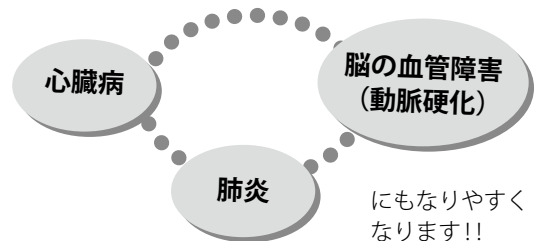

わくわく広場・育児教室

赤ちゃんから就学前までの
お子さんを対象に

先月、今年度最初の育児教室を吉野保健センターで開催しました。中 洋子先生による読み聞かせや、わらべ歌を通して親子のスキンシップ遊びなどを行いました。最初は、初めての遊びや絵本に子どもたちも慣れない様子でそわそわしていましたが、お母さんとのスキンシップ遊びが始まるころには、満面の笑みで喜んでいました。

※健康推進課(市場)では、毎月1回育児教室を開いています。広報等でご確認のうえお越しください。

阿波市立図書館7月のカレンダー



■阿波図書館 TEL0883-35-5101
■土成図書館 TEL088-695-5385

■市場図書館 TEL0883-36-6455
■吉野笠井図書館 TEL088-696-4686

| 日 | 月 | 火 | 水 | 木 | 金 | 土 |
|---|--------------|-------------|----|---|---|---|
| | | 1 | 2 | 3 | 4 | 5 |
| | | | | | | ◎子ども映画会(阿波) 14:00~ |
| 6 | 7 | 8 | 9 | 10 | 11 | 12 |
| ◎おはなし会(市場) 13:30~ ◎おはなしひろば(土成) 10:30~ ◎七夕まつり(吉野笠井) | 休館日 (全館) | | | ◎歴史講座(市場) 13:30~ | | ◎ベルの会おはなし会 (阿波)14:00~ ◎ちぎり絵教室(市場) 13:00~ ◎おはなし会(おはなし隊 ・吉野笠井)11:00~ |
| 13 | 14 | 15 | 16 | 17 | 18 | 19 |
| ◎ピアノ自動演奏会(阿波) 10:00~、13:00~ ◎子ども映画会(市場) 14:00~ | 休館日 (全館) | | | ◎阿波町ブック スタート (阿波保健センター) | ◎古文書解読 講座(市場) 10:00~ | ◎子ども映画会(阿波) 14:00~ ◎おはなしのとびら・夜の おはなし会(土成) 19:30~20:30 |
| 20 | 21 | 22 | 23 | 24 | 25 | 26 |
| ◎大人映画会(阿波) 15:00~ ◎おはなし会(市場) 13:30~ | 海の日 開館します | 休館日 (全館) | | ◎吉野町ブック スタート (吉野保健センター) | | ◎ベルの会おはなし会 (阿波)14:00~ ◎ちぎり絵教室(市場) 13:00~ ◎たけのこの会おはなし会 (吉野笠井)11:00~ |
| 27 | 28 | 29 | 30 | 31 | 図書館開館時間 4月~9月 午前9時~午後7時 10月~3月 午前9時~午後6時 | |
| ◎ピアノ自動演奏会(阿波) 10:00~、13:00~ ◎「読書感想文の書き方」 講演会(阿波)14:00~ ◎ミサガをつくろう! (市場)13:30~ | 休館日 (全館) | | | 館内整理日につき 休館(全館) ◎3歳児健診よみ きかせ (土成保健センター) 13:00~ | | |

7月の子ども映画会のおしらせ

■阿波図書館

5日(土) 14:00~15:40 『劇場版 赤毛のアン』
監督:高畑勲 画面構成:宮崎駿

19日(土) 14:00~15:20 『アイス・エイジ』

20日(日) 15:00~17:10 『セブン・イヤーズ・イン・チベット』
~禁断の聖地「チベット」の激動の時代を舞台に魂を揺さぶる感動実話~

大人映画会
も開催します

■市場図書館

13日(日) 14:00~15:00 『ドラゴンボールZ 復活のフュージョン!! 悟空とベジータ』

※入場は無料です。当日直接、図書館までお越しください。

7月の特集

■阿波図書館 児童…おさかなの本/一般…海へ行こう!山へ行こう!

■市場図書館 児童…図書館でしらべよう!自由研究
一般…ガンバレ日本 目指せ!金メダル

■土成図書館 こわ~いはなし

■吉野笠井図書館 児童…7月ってどんな月?
一般…妖怪特集 戦争特集 巨大年表登場!

催し物の案内

展示 「第2回 里芋の会」~小川昌彦氏の写真と昆虫の展示~
日時…7月20日(日)~8月30日(土)
場所…阿波図書館ロビー

■「ピアノ自動演奏会」

日時…13日(日) 10:00~10:30、13:00~13:30
題目『イエスタデイ・ワンス・モア
~カーペンターズ ソングアルバムより~』
27日(日) 10:00~10:30、13:00~13:30
題目『ディズニー ラブ・ソング』
場所…阿波図書館

■「カウントダウン☆千羽鶴を完成させよう!」

日時…13日(日) 10:30~11:30、15:00~16:00
場所…市場図書館視聴覚室 ※事前申し込み不要

■「おはなしのとびら・夜のおはなし会」

(絵本の読みきかせや琴の演奏)
日時…19日(土) 19:30~20:30
場所…土成図書館
対象…小学生以上(保護者同伴で)

阿波図書館と市場図書館と吉野笠井図書館では、七夕に向けて短冊の募集をしています。みんなの願い事、叶うかな…☆募集中~6日(日)まで

JAS法品質表示の適用範囲が拡大されました

NEWS

四月一日から、業者間取引における食品の情報を、JAS法（農林物資の企画化及び品質表示の適正化に関する法律）に基¹として表示することが義務づけられました。これは、製品の不正表示に対する抑止力を高め、最終製品に正しい表示が行われることを目的としています。

表示内容は、①原材料名②輸入品には原産国名③最終製品において加工食品品質表示基準及び個別品質表示基準で原材料産地が義務づけられている原材料の原料原産地名となっています。

詳しい内容や、食品表示セミナー（事業者向け）・食品表示講習会（消費者向け）等について、お気軽にお問合わせください。

【問い合わせ先】

中国四国農政局徳島農政事務所
表示・規格課 TEL0888-622-6136
地域第二課 TEL0883-25-3131

ハイキングと食の交流〜神山に集まれ!〜

NEWS

●対象者 子育て中の親子四十組（年長〜中学生以下）

●内容 親子で雨乞いの滝への山登りや外国の食事を楽しみながらのバーベキューなどを体験し、親子の絆を深め、子育ての楽しさを再発見。

●日時 八月三日（日）午前十時から

●場所 神山町神領

●集合場所 神山町神領「道の駅」集合

●送迎バス 貞光「道の駅」から送迎バスが出ます。

●参加費 ひとり五百円

●申込締切 七月十二日（土）

【問い合わせ先】

（財）徳島県母子寡婦福祉連合会
TEL0888-654-7418

裁判所サマーツアー2008

NEWS

裁判所って？法廷って？自分の目で見てみませんか？徳島地方裁判所では、小学校五、六年生を対象に、模擬裁判や裁判官との質疑応答など、裁判所を身近に感じてもらおうサマーツアーを計画しています。夏休みの自由研究にもぴったりです。

●日時 八月十一日（月）午後一時半〜午後四時半

●対象者及び定員 小学校五、六年生五十人。保護者同伴もかまいません。（保護者を含め百名程度）

●実施場所 徳島地方裁判所三階八号法廷、会議室

●申込方法 ハガキに、児童の氏名と学年、連絡先の郵便番号、住所、電話番号、同行する保護者の氏名、児童との続柄を記入し、申し込んでください。応募者多数の場合は抽選となります。（七月十五日必着のこと）

【申込先】 〒770-8528 徳島市徳島町一丁目五番地 徳島地方裁判所総務課「裁判所サマーツアー」係

オープンスクール開催

NEWS

看護師に興味のある人、参加しませんか？

●日時 ①八月一日（金）午後一時〜午後四時

②八月二日（土）午前九時〜正午まで

●場所 東徳島病院附属看護学校

●内容 公開講座・看護技術体験・在校生との座談会など

●参加費 無料

七月十一日までに往復ハガキに連絡先の住所・電話番号・氏名・年齢・参加希望日を記入し、お申し込みください。

【問い合わせ・申込先】

1 独立行政法人国立病院機構 東徳島病院附属看護学校事務室 TEL0888-672-4534

税務署からのお知らせです

相続税・贈与税の土地などの評価に用いる平成20年度分の路線価図等の閲覧は7月1日（火）からできます。

路線価図等は、ご自宅などでインターネットにより閲覧できます。

○国税庁ホームページの「路線価図等の閲覧コーナー」では、全国の過去3年分の路線価図等をご覧になれます。

国税庁ホームページ <http://www.nta.go.jp>

★所得税の予定納税（第1期分）納期は7月1日〜31日

予定納税が必要な方には、6月中旬に税務署から「予定納税額の通知書」が送付されています。

★予定納税とは？

前年分の確定申告に基づき計算した予定納税基準額が15万円以上である場合に、原則としてその1/3相当額をそれぞれ7月と11月に納める制度です。

★予定納税額の減額の申請・納付

第1期分の予定納税額の減額申請をする場合には、7月15日までに「予定納税額の減額申請書」を税務署に提出してください。

○納付には便利な振替納税をご利用ください。

【問い合わせ先】川島税務署 TEL0883-25-2211

旧日本赤十字社救護看護婦及び旧陸海軍従軍看護婦の皆さまへ 内閣総理大臣名の書状を贈呈します

先の大戦において、外地等（事変地の区域または戦地の区域）に派遣され、戦時衛生勤務に従事された旧日本赤十字社救護看護婦及び旧陸海軍従軍看護婦の方（慰労給付金受給者を除く）に対して、そのご苦勞に報いるため内閣総理大臣名の書状を贈呈しております。

請求期限は平成二十一年三月三十一日までです。

詳しくは左記問い合わせ先までご連絡ください。

◆ご本人またはご家族などからのご連絡をお待ちしております。

【問い合わせ先】

社会福祉課（市場）TEL0883-33616811

または

〒100-8926 東京都千代田区霞が関2-1-12
総務省大臣官房管理室
業務担当 TEL03-1525315182（直通）

「Yahoo! BB 光シティ」、「BBフォン光シティ」は、阿波市ケーブルネットワーク(ACN)を利用して、ソフトバンクグループが提供するサービスです。



Yahoo! BB 光シティ

- ・高速の光インターネット
- ・定額の月額利用料金で常時接続
- ・多彩なオプションサービス



BBフォン光シティ

- ・BBフォン光シティ/BBフォンへ通話無料
- ・国内一般電話などへの通話もおトク!
- ・今お使いの電話番号がそのまま使える!

おトクなキャンペーンも実施中! 詳しくは下記までお問い合わせください。

第1回『光インターネットがあなたの街まで来ています!』

Yahoo! BB 光シティ・BBフォン光シティで、

カンタン・つながる・らくらくインターネット生活!



聞いたことはあるんだけどねえ...
Yahoo! BB 光シティ・BBフォン光シティって、
何なんだい?



阿波市ケーブルネットワーク(ACN)*を利用してソフトバンクグループが提供する、**光インターネット、IP電話サービス**のことですよ、おばーちゃん!



そうだったのかい!でもそういうのって、
めんどろなんじゃないかい?



おばーちゃんのお宅に、①音声告知器、②光ターミナル(D-ONU)、③光BBユニット(WMTA)はありませんか?サービスに必要なこれらの機器が図のように設置されていれば、**Yahoo! BBにお申し込みいただいた後、パソコン・電話機につなぐだけで、カンタンにご利用いただけます!**

阿波市ケーブルネットワーク(ACN)



光インターネット



IP電話



ケーブルテレビ



音声告知放送

* 阿波市ケーブルネットワーク(ACN)って???

実は阿波市には、市の設備事業として、全ての地域に光ケーブルが敷設されているんです!その光ケーブルを利用して阿波市が運営するサービス、それが、阿波市ケーブルネットワーク。サービスにはケーブルテレビ、音声告知放送などがあります。

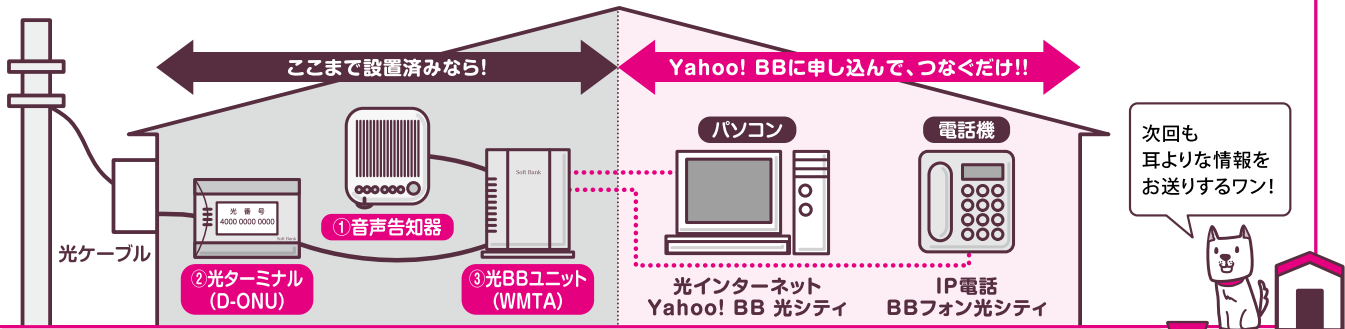

お問い合わせは

光シティ サポートセンター
受付時間/10:00~18:00
(施設点検日およびメンテナンス日は休業)

一般電話
(通話料無料)

0120-964-761

携帯・PHS
(通話料お客様負担)

093-288-0191

お申し込みは

取り扱い店舗一覧(地区別・五十音順) ※お電話の際はご掛け間違いのないようお願い申し上げます。

[市内]

| | | | | |
|--------------|--------------|-----|-----------------|--------------|
| 有限会社オートアンドバル | 0883-35-6665 | 阿波町 | 有限会社東通信建設 | 0883-36-4990 |
| コヤマ電気 | 0883-35-6229 | 阿波町 | 総合衣料おおくぼ | 0883-36-2057 |
| デオデオ 阿波店 | 0883-35-6635 | 阿波町 | ユサデンキ | 0883-36-4190 |
| ベスト電器 阿波店 | 0883-26-5522 | 阿波町 | 有限会社アイシーランド・マツノ | 088-695-2098 |
| 有限会社ペンシル倶楽部 | 0883-35-7785 | 阿波町 | オブジェ | 088-695-5055 |
| 柏手電気商会 | 088-696-2643 | 阿波町 | 株式会社西武ハウジング | 088-695-3919 |
| 株式会社弘進建設 | 088-637-7150 | 阿波町 | 有限会社武田電機商会 | 088-695-4392 |
| 東亜オンキョー | 088-637-7141 | 阿波町 | 土成エアコンサービス | 088-695-4598 |
| レンガ亭 | 088-696-5285 | 阿波町 | 株式会社ミタケ・イーシー | 088-695-3132 |

市場町
土成町

[市外]

| | | |
|------|-------------------|--------------|
| 喜馬川市 | キタムラ 鴨島店 | 0883-24-9611 |
| 喜馬川市 | ケーズデンキ 鴨島パワフル館 | 0883-26-2633 |
| 藍住町 | ヤマダ電機 テックランド徳島藍住店 | 088-693-3030 |
| 藍住町 | ケーズデンキ 徳島藍住本店 | 088-693-3688 |
| 美馬市 | ヤマダ電機 テックランド徳島美馬店 | 0883-55-1010 |
| 美馬市 | ケーズデンキ 脇町パワフル館 | 0883-55-0303 |
| 美馬市 | マツヤデンキ CaDen 脇町店 | 0883-52-3264 |

※記載の内容は2008年7月1日現在のものです。※サービス内容および提供条件は、改善等のため予告なく変更する場合があります。※記載されている会社名、製品名およびサービス名は、各社の登録商標および商標です。

阿波市教育委員会主催
夏休み親子映画会

阿波市では、夏休みに親子映画会を開催します。大きなスクリーンで、みんなで映画を観れば、感動まちがいなし!!
親子で、友達どうして、ぜひお越しください!

- 日程 8月24日(土) 午前の部 10:00～11:30
午後部 13:30～15:00
(開場・受付はそれぞれ開始30分前から)
- 場所 阿波市立 土成歴史館(土成支所南)
- 対象 市内幼稚園児童、小学生及びその保護者
- 入場料 無 料
- 上映作品 『サーフズ・アップ』配給 ソニー・ピクチャーズ エンタテインメント
- 内容 夢を追う、新人サーファーのコーディ。伝説のサーファー“ビッグZ”みたいに栄光をつかむため、サーフィン・ワールドカップのチャンピオンを目指し、最強のライバル、タンクに挑む!しかしコーディには、最大の試練が待っていた——。常夏のペンダー・アイランドを舞台に、ペンギンサーファーたちの熱いバトルが、炸裂する。
- 申込方法 7月18日(金)までに各幼稚園・小学校で事前申し込みしてください。



注意事項 ●会場の駐車場には限りがありますので、できるだけ乗り合わせてお越しください。
●会場での飲食は禁止とさせていただきます。

お問い合わせ先：社会教育課(吉野) TEL088-696-3968

レッツフラダンス♪メタボ&ぷるぷるお腹対策



運動不足で、体がなまっている…
お腹のぷるぷるが気になってきた…
すぐ疲れる…
メタボ対策をしたい!

このような気がかりがひとつでもあれば、さあ!レッツフラダンス!始めましょう。

親子・きょうだい・お友達など、お誘い合わせてお越しください。

- 日時 毎月最終土曜日
午後1時～3時まで
- 場所 阿波保健センター(阿波町)
- 参加費 無料

【問い合わせ先】

特定非営利活動法人アスカ(担当 新居)
TEL0883-35-6020

フロにおまかせ!

雨もり STOP

ネットで検索!

西瀬スレート 検索

0120-322-842

住まいの夢をカタチにする

Good job 株式会社西瀬スレート工業所

阿波市阿波町平川原南18

編集室

子ども達が楽しみにしている夏休みが近づいてきました。お父さん、お母さん、夏の予定は決まりましたか?阿波市では色々な行事が開催されます。今月号の特集は、ぜひ「阿波市の夏」です。おじいちゃんやおばあちゃん、ご近所の皆さんも誘って、ぜひご参加ください。子ども達と一緒に童心に戻って夏を楽しみましょう。

広告を掲載しませんか?

「広報阿波」は毎月14,000部が市内全域に配布されています。詳しくは阿波市企画課(0883-35-4112)までお問い合わせになるか、阿波市ホームページをご覧ください。

阿波市のトリです
ウグイスさん

No.10

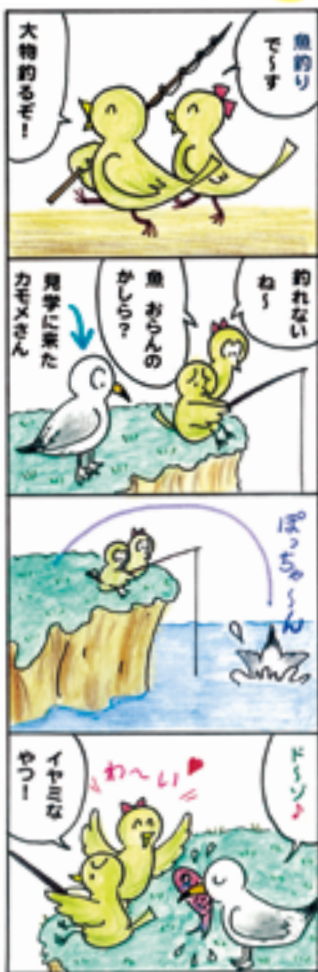

阿波市のうごき

■平成20年5月末日現在人口
(住民基本台帳によるもの)
男: 20,116人 (-15)
女: 21,878人 (-7)
計: 41,994人 (-22)

■世帯: 14,320戸 (+6)
■転入等: 55人 ■転出等: 61人
■出生: 25人 ■死亡: 41人
平均年齢47.1歳 (-) 内は前月比

魚つりだよ……………の巻

うちの子一番♪ ペットの写真募集中♪



阿波町 ポポロちゃん



吉野町 さくらちゃん



吉野町 まろんちゃん



土成町 ここ姫



土成町 バッビーちゃん



市場町 へこ君

待ってうけんニヤア
ワン♪コケコッコ♪

広報アンケート

今月号で、役に立った記事・コーナーはどれですか?
(例 ○ページ ガンバレ!あわキッズ)

応募方法 はがきにアンケートとあなたの住所・氏名・年齢・電話番号を明記し、また**広報へのご意見、ご感想**をぜひお書きください、お送りください。抽選で5人の方に図書カードが当たります。

応募先 〒771-1792
徳島県阿波市阿波町東原173番地
阿波市役所 広報アンケート係

締め切り 7月18日(金)必着

※応募は、1人につき1通に限ります。
※当選者の発表は、賞品の発送をもってかえさせていただきます。
多数の方のアンケートへのご参加、お待ちしております。

| | | | |
|-------|---------|-----------|----------|
| 固定資産税 | 国民健康保険税 | 今月の納税・保険料 | 納期限 |
| 第二期 | 第一期 | | 7月31日(木) |

★Yahoo! BB 光シティ お申し込み受付中!

土成・市場地区も始まりましたヨッ

アイシーランド・マツノで『Yahoo! BB 光シティ』にお申し込みをする特典!!

開通前の事前確認にも
無料でお宅まで伺います!!

申し込み前にお宅の環境を調査し、お客様の環境でより良いサービスをご案内いたします。

開通後無料で
初期設定に伺います!!

開通確認後無料で、お宅にお伺いし、光インターネットが快適に運用できるように設定いたします!!

導入後の
アフターサポートにも対応!!

光シティでのトラブルはもちろんそれ以外のパソコンのトラブルに迅速に対応いたします!!

阿波市でインターネットするなら…

阿波市 光シティ **検索**

ICランド マツノ

当店はパソコンの専門店です。
Tel 088-695-2098

アイシーランド マツノ